# 2. 주식분석 차트 거래량 보는 법 | 트레이딩의 시작 | - 인생거래량과 기준거래량

주식정벌무료강의

2023. 8. 16. 10:30

https://blog.naver.com/ajbirthdayis1122/223184620028

https://blog.naver.com/ajbirthdayis1122/223181532300

**주가 상승의 원리, 주식 거래량 읽기**

거래량 거래소 안에서 매매된 주식 수를 말한다. 매도 1백 주, 매입 1백 주…

blog.naver.com

열화와 같은 성원에 힘입어 2편을 연재하였습니다. 못보신 선생님께선 필히 1 편 부터 정주행 갑니다.

## 거래량의미

거래량은  매수와 매도 즉 주고받는 것입니다. 매수와 매도가 이뤄질 때
거래량 1을 의미한다. 주고받는다는 건 매수세와 매도세의 균형을 말한다.
거래량 길이가 길고 짧음 이 단순한 원리로 보면 가려졌던 많은 것이 보인다.

시장 참여자분들은 거래량보다는 가격에 좀 더 무게중심을 두고 본다. 상황이나 환경 주가의 분위기를 봐야 한다. 단순한 가격만을 보고 판단하는 참여자가 많다.
그래서 가격에 따라 싸다, 비싸다를 판단해서 매매에 오류를 일으킬 확률이 높은 것이다.

거래량 길이가 짧은 것보다,
긴 것이 더 좋은 신호로 본다

지금부터 좀 더 구체적인 거래량의 의미를 알아보자.

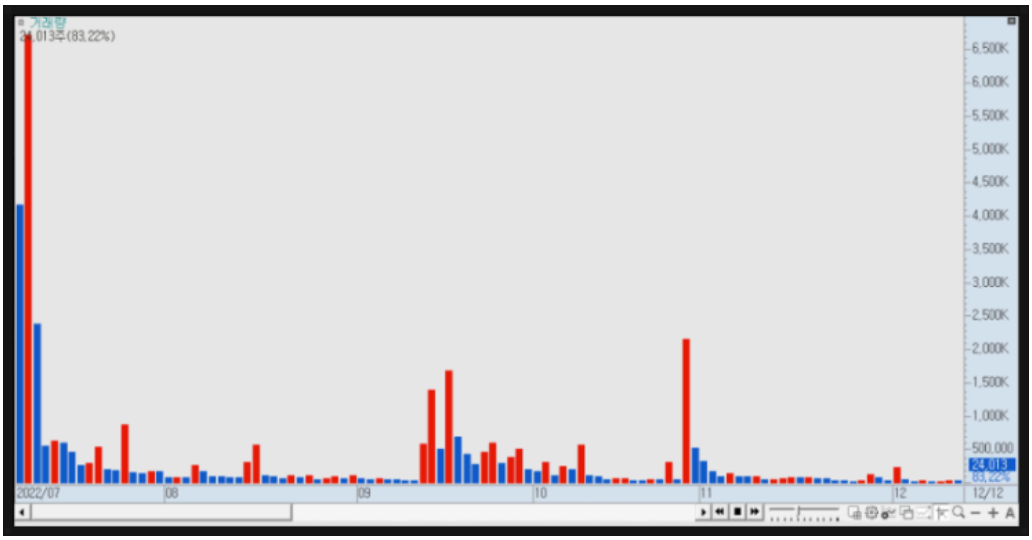


여러분들은 이걸 보면 무엇이 보이는가?

보통 아는 만큼 보인다고 말한다. 하지만 난 보이는 만큼 알게 된다고 말한다.
한번 눈에 보이면 보지 않으려 해도 보이게 되고 그만큼 읽어낸다.
사실 주식은 계량적, 정량적인 공학적인 부분보다 감각적인 부분이라 말한다.

거래량 매매 실전을 들어가기 전에 제 HTS 설정을 올려드리는데
정답은 없다. 이전보다 거래량이 늘어나면 난 좋다고 봐서 이전 값으로 설정함.
어제보다 오늘이 길면 빨간색으로 나온다. 귀찮으면 단일색으로 해도 무방하다.

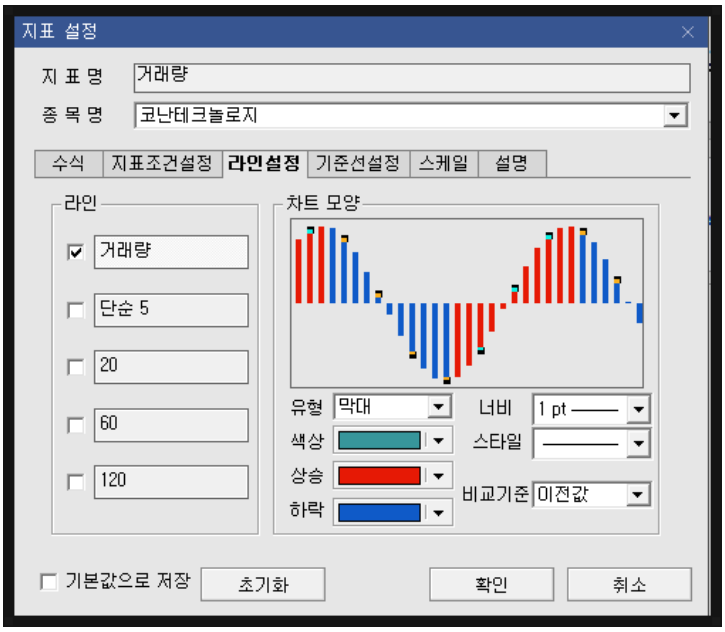


하나씩 풀어서 확인해 보자

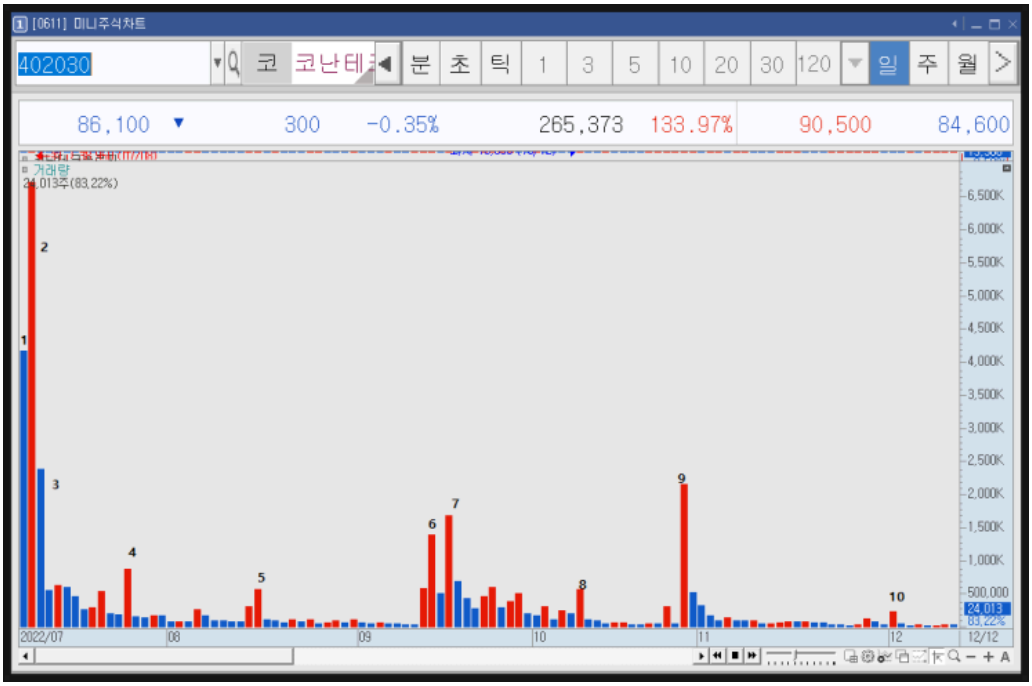


1번 거래량보다 2번이 더 높다 확률적으로 주가가 좀 더 올라가겠구나 싶다 2번은 최고가인 확률이 높을 것이고 3번은 조금 하락하겠구나 싶다. 그리고 짧은 거래량들은 점진적 조정이라 보이며  4번에서 반짝하겠고 5번도 거래량이 바닥을 찍다가 반짝하고 가격 조정이 오겠다고 예상해 볼 수 있겠다.

그렇게 조정을 받은 주가는 6~7번을 거치며 상승세를 타다가  쭉 조정 받고 8번쯤 반짝 수급 후 또 깊은 조정  9번에서 기분 좋은 시세를 한번 느낄 수 있을듯하다. 10번 잠깐 시세 늘어난척하다가 다시 주가는 조정이 아닐까 싶다.

**위의 내용은 열 번은 읽길 바란다** 가능하면 외워야 한다.

## 인생 거래량

**인생 최대거래량은 줄여 앞으로 인생거래량이라 적는다.**
아래 정답지를 보지 말고 이렇게 흐름을 일목요연하게 구상하고 흐름을 느껴야만 여러분들의  기도 매매를 벗어난다.

*종전의 몇 배를 뛰어넘는 인생 최대거래량을 난 인생 거래량이라 부른다*
*인생 거래량이 터졌다는 건 너도나도 봐달라는 마케팅이다*

실제 주가와 함께 보자

정답지와 함께 보니 대략 감이 오는가? 아직 오지 않을 거라 본다.

조금 더 디테일하게 풀어서 주겠다. 캔들 보는 연습보다 거래량을 읽는 연습이 되어야  구체적이고 뚜렷하게 볼 수 있다. 1번 보다 2번이 길지 않는가? 그럼 더 많은 시장 참여자가 오늘 매매에 참여를 했구나 하고 시장 반응이 뜨거웠다는 걸 알 수 있다.

3번 확 줄어들은 거 보면 주가는 시세를 주다 말고 주가 조정을 받았다는 걸 알 수 있다.
그 뒤로 거래량이 확더 줄어든다. 점점 관심 밖이란 걸 알 수 있다. 4번 반발 매수세가 작용하다 추세를 바꾼다는 걸 힘들다는 걸 직감한다. 5번에선 4번보다 짧은 걸 보면 주가 조정이 가격 조정이 깊을 수 있겠다는 걸 직감한다.

한동안 깊은 조정을 받았던 주가는 6~7번 근처에서 상당 부분 수급을 회복하고 추세를 바꾸려 하나 사실 거래량 길이를 봐선 반작이는 대드켓 바운스란 걸 읽어내야 한다. 그리고 한동안 잠잠하던 주가는 8번을 기점으로 9번까지 시원하게 종전에 보지 못했던 거래량으로 매매 심리를 바꿔놓는다

내가 실매매 할 땐 반드시 8이 나오고 9번을 확인하고 나서 적립을 하는 편이다.

> 인생 거래량이 터진 이유는 중요치 않다
> 터졌다는 사실이 중요하다.
>
> 인생 거래량이란 단어를 쓰면 다 내 식구라 보면 된다.

주가 흐름도 한편의 영화같이 시나리오를 읽어가면서 보면 훨씬 더 재미있다.
이후가 어떻게 되었는지 궁금하지 않는가?

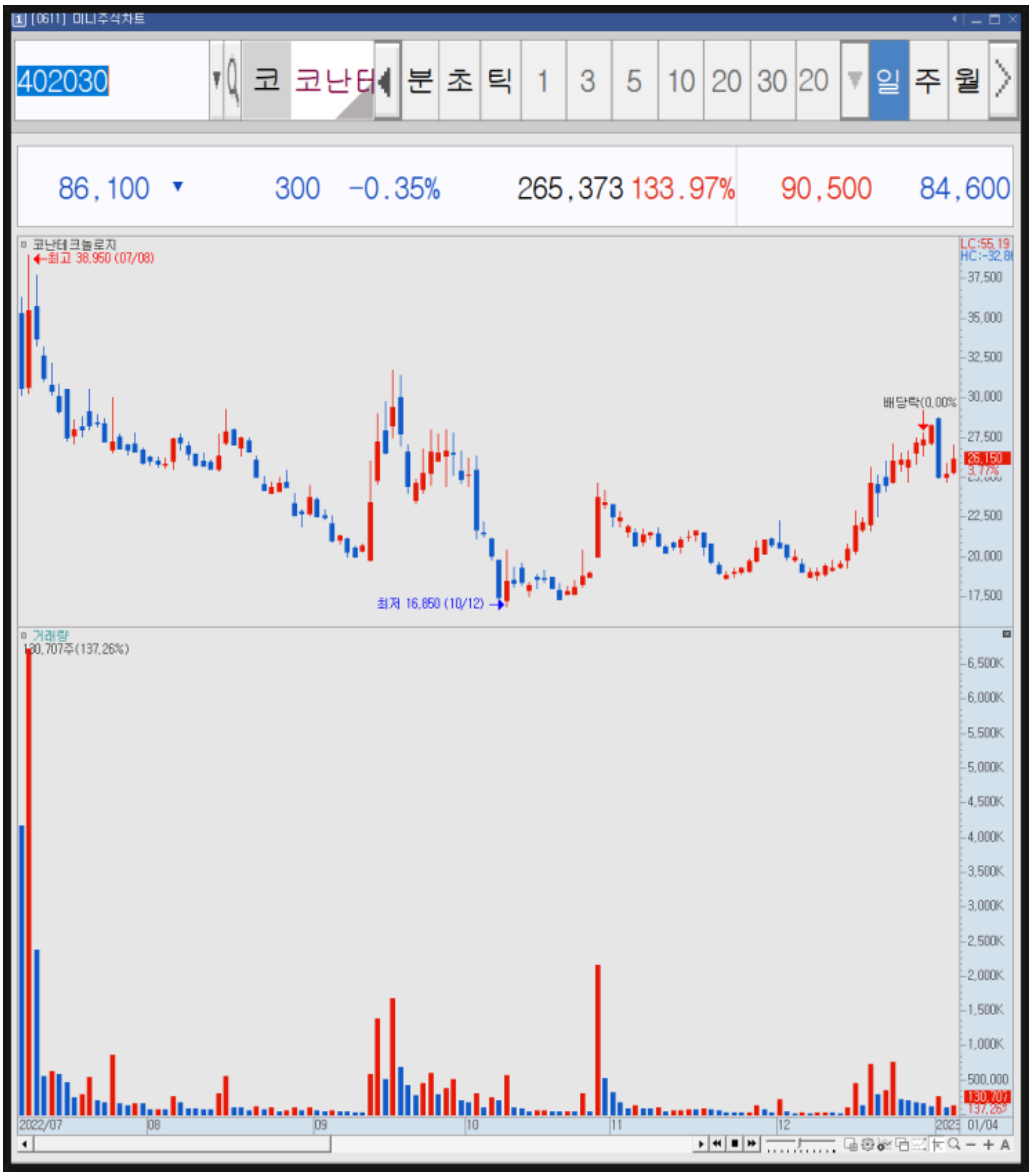


10번 이후를 틀 정확하게 보고 있길 바란다. 왜 1번부터 이것을 관찰했는지를 봐야 한다.

점진적으로 매수세에 탄력이 붙어 추세가 전환되는 걸 확인할 수가 있는가?

이렇게 인생 거래량 터진 주가를 관찰하다 보면 먼 시간이 흐른 후엔 바닥권이었던걸 알 수 있는 시세분출의 정석이 바로 이런 차트다. 하나씩 뜯어보면 그 안에 시장 참여자들의 무수한 심리의 총합임을 우린 볼 수 있다. 사실 이런 정석적인 차트는 매우 드물다.
혹시나 이런 차트를 관찰하고 있다면 알려주실 바란다.  같이 먹고삽시다.

## 실전매매

※사례 1 난이도 (하)
일봉

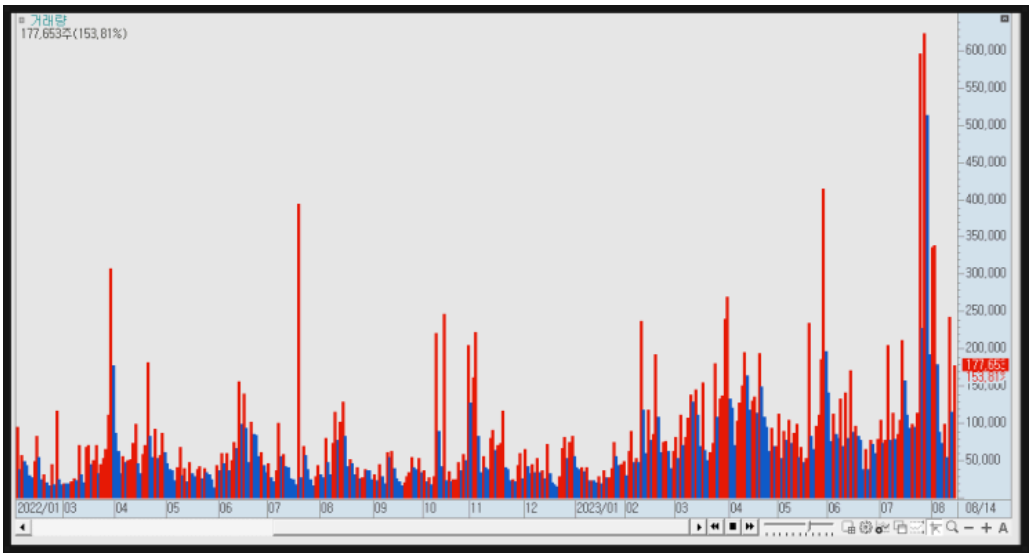


일봉을 볼 때  마! 사람이 볼 수 있게 해줘야지! 모르겠다 싶으면 어떻게 해야 될까?
그렇다 바로 주봉으로 바꿔보면 훨씬 가시성이 좋다.

일봉이 눈에 안 보이거든 주봉으로 봐라!

주봉

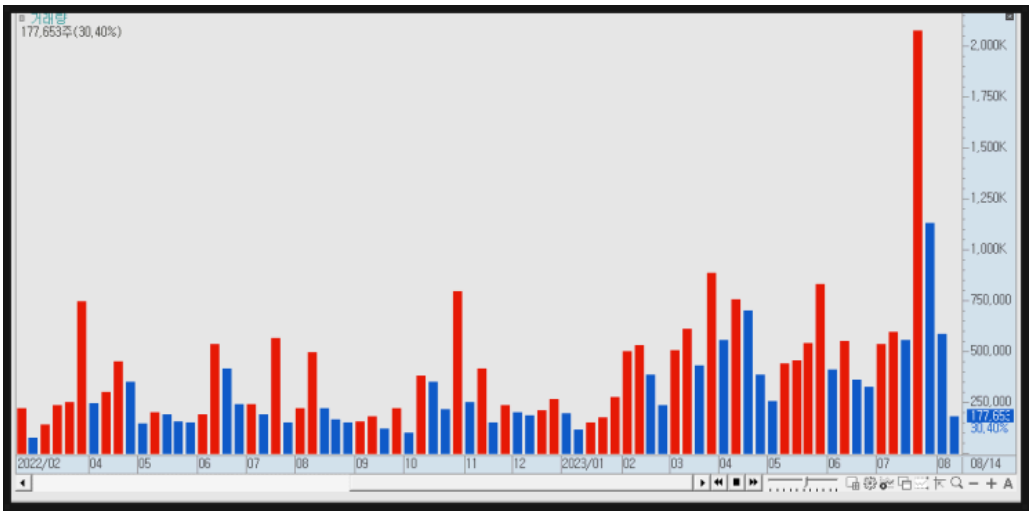


아래 해설을 보지 말고 세세하게 정밀하게 보길 바란다. 위 차트 한 장 안에 들어있는 매매 참여자들의 심리를 느껴보자. 그리고 일정한 패턴이 나타난다.
<어떤 패턴이 나타나는지도 한번 보자>

5분이든 10분이든 1시간도 좋다. 아래 내가 기술한 해설을 보지 않고  단 한 번이라고 거래량에 나타나있는 심리를 한번 느껴보는 시간을 가졌으면 한다. 이는 정답이 없다.
가능한 우린 확률 값을 높이고 수익을 거두고 인생을 바꾸면 되는 것 아닌가?

한 번도 안 보이면 평생 볼 수 없지만 단 한 번만 본인 눈에 보이면 무조건 보인다.

내가 이거 하나는 장담한다. 유연한 사고와 고요한 마음으로 물끄러미 감상해 보길 바란다.
어느 순간 거래량 차트만 보고 있으면 날 부르는 게 느껴질 때가 있다.

그분들이 시장에 보내는 시그널 있다.
우리 함께 가자!!!!!! 이런 메시지가 느껴질 때가 있다.
강의가 이어질수록 시장의 시그널을 조금씩 풀어놓겠다.
내 돈이 한정되어 있다. 그래서 돈이 좀 필요해!
무이자로 좀 빌려줘 이런 메시지가 간혹 느껴진다.
보통 잘 기다리고 관찰하고 있다가 이런 감이 와서 매매하면
대부분 승률이 높았던 경험이 많다

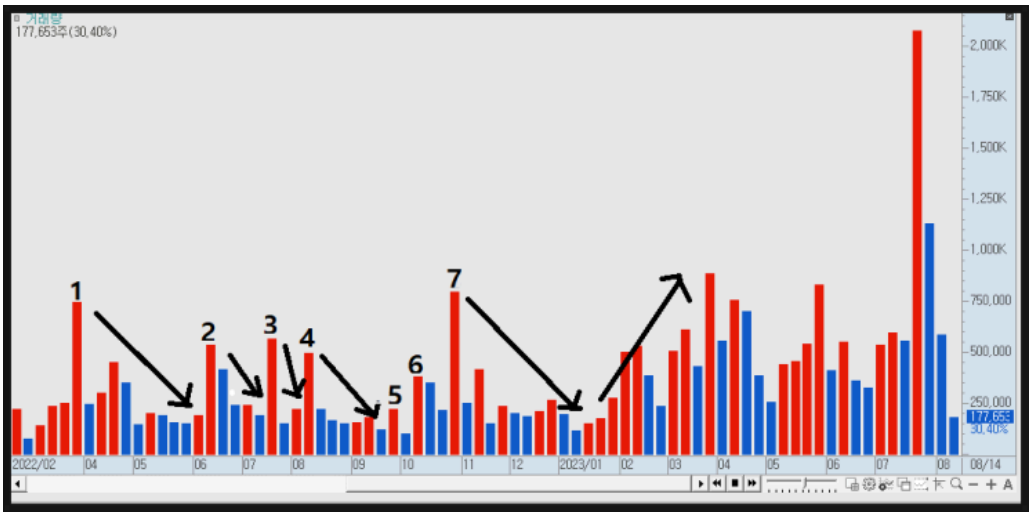


1번 대량 거래량이 후 확 줄어들었다 2번이 나오고 또 조정이 들어간다. 이런 걸 유심히 본 적 있는가? 사실 난 이런 것만 본다. 1번에서 2번 3번 4번 으로 갈수록 산발적 대량거래 간격이 좁아지는 게 보이는가? 보통 이런 건 강한 무빙이 일어나는 조정에서 나타난다. 그리고 5번 6번으로 점진적인 증가가 일어나고 7번에 확실히 1번을 넘는 거래가 일어났다.

난 보통 이런 7번의 메시지를 읽은 후에 확 줄어드는 거래량과 바겐세일 조정된 가격에서 적립을 한다.

난 친절하니까 **왕꿀팁**을 하나 주겠다. 거래량 흐름 중  7번쯤에서 터진 거래량을 기준 거래량이라 한다. 이쯤 되면 주가는 제법 추세를 돌릴 원동력을 바닥권에서 얻을 때 드러나는데

**-기준 거래량 절반 이하의 거래량에서 진입해서 적립하는 것이 안전하다-**

추세를 회복하는 기준 거래량을 반드시 체크한다

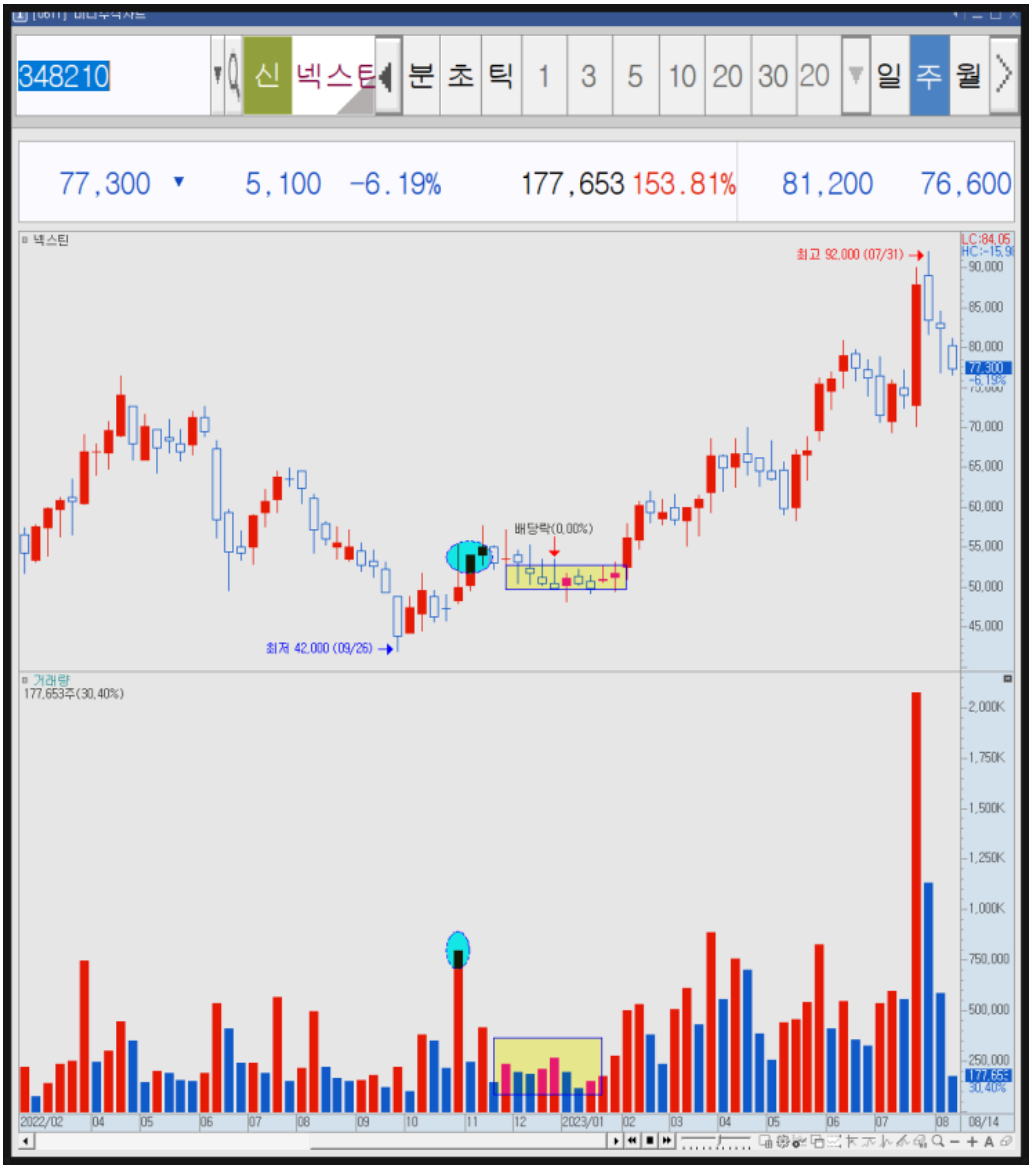


주봉으로 보면 훨씬 더 마음의 부담감이 없이 심리적으로 안정적인 매매가 가능하다.
우선 거래량 읽기가 선행되어야만 한다.

다시 일봉을 보자 대략 이런 느낌으로 접근하면 옳다.
바닥권을 형성하는 기준 거래량을 체크하고 시장 참여자의 매수세를 느끼다음 점진적으로 증가하는 거래량을 동반  주가의 하방경직성을 체크하면서 시간 텀을 주고 적립하면 사실 매우 높은 확률로 손익비가 난다.  대략 거래량 읽기 감이 좀 오는가?

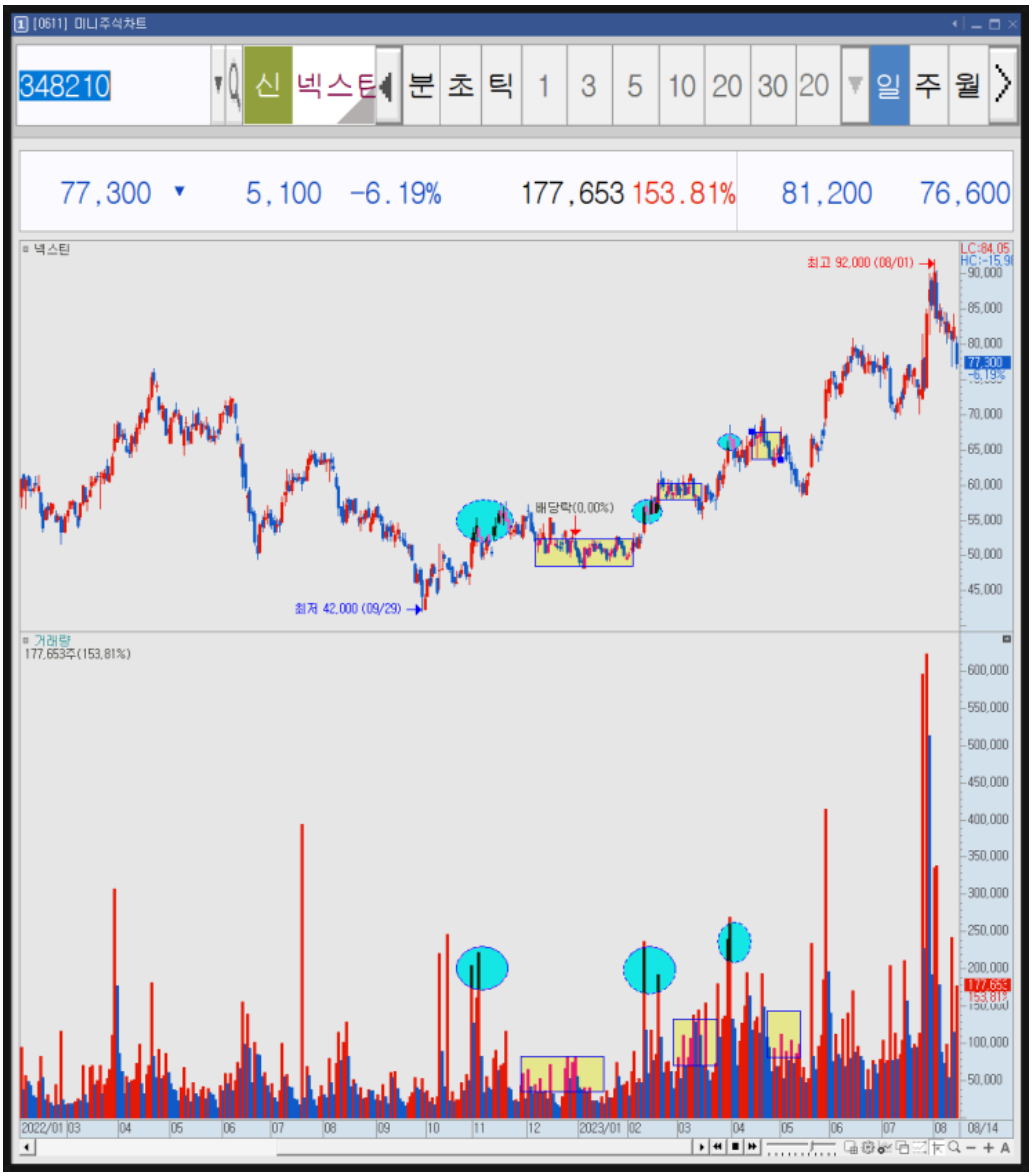
[0611] 미니주식차트
348210
신
넥스틴
분 초 틱 1 3 5 10 20 30 20
일 주 월
77,300 5,100 -6.19% 177,653 153.81% 81,200 76,600
넥스틴
최고 92,000 (08/01)
최저 42,000 (09/29)
배당락(0.00%)
거래량
177,653주(153.81%)

실전매매 예시

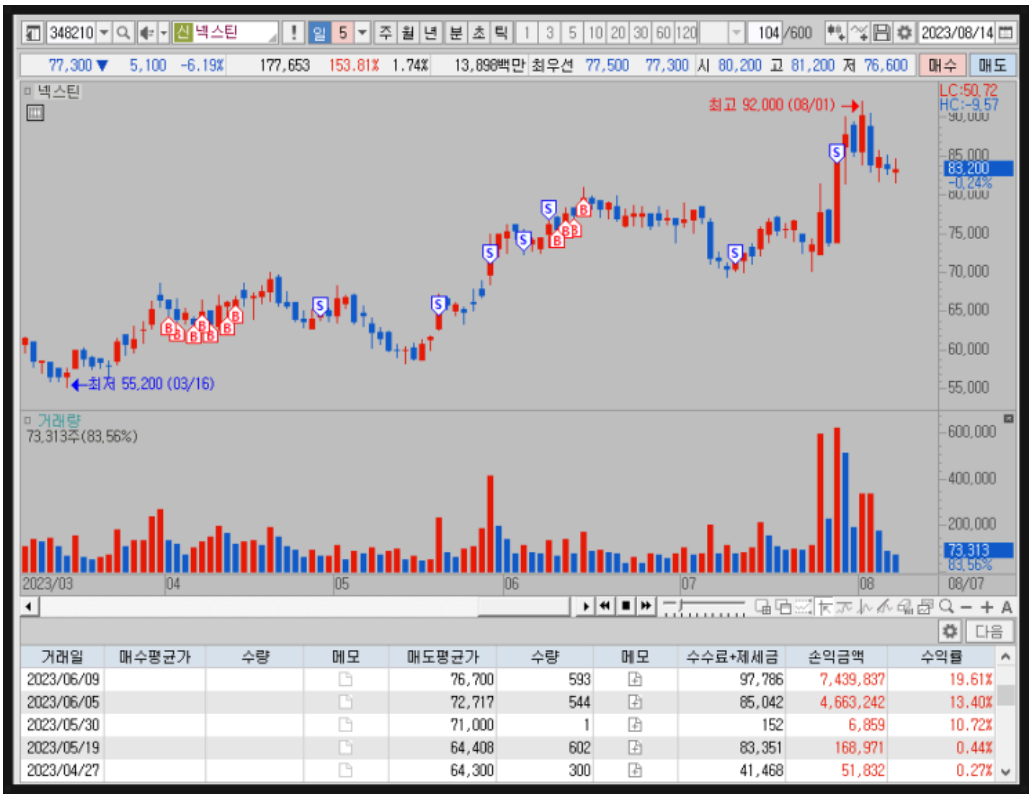


| 거래일 | 매수평균가 | 수량 | 메모 | 매도평균가 | 수량 | 메모 | 수수료+제세금 | 손익금액 | 수익률 |
|---|---|---|---|---|---|---|---|---|---|
| 2023/06/09 | | | | 76,700 | 593 | | 97,786 | 7,439,837 | 19.61% |
| 2023/06/05 | | | | 72,717 | 544 | | 85,042 | 4,663,242 | 13.40% |
| 2023/05/30 | | | | 71,000 | 1 | | 152 | 6,859 | 10.72% |
| 2023/05/19 | | | | 64,408 | 602 | | 83,351 | 168,971 | 0.44% |
| 2023/04/27 | | | | 64,300 | 300 | | 41,468 | 51,832 | 0.27% |

그냥 대충 좀 모은다는 생각으로 사부작사부작 종가에만 야금야금 모으는 것도 매우 좋다.
주식은 심리적으로 안정되게 편하게 매매하는 것이 최선이다.

**이번 해설을 10번 읽고 뒤에 오는 문제들을 실전과 같이 풀어보길 바란다.**
**반드시  눈에 익히고 읽을 수 있으면 이해하기 편하고 반복하면 암기가 된다.**
**몇 번 더 연습하다 보면 눈에 보인다. 결국 우리가 많이 가진 시간만 투자하면 그뿐이다.**

*인생 거래량이 터진 후 기준 거래량을 찾는 것이 1번이다.*
*그 무엇보다 중요하다.*

앞으로 기준 거래량이란 단어를 쓰는 사람은 다 내 제자라 보면 된다

※사례 2 난이도 (하)
위에서  쉽게 문제풀이 및 기본 해설을 첨삭했으니 지금부터는 실전으로 눈에 익혀본다.

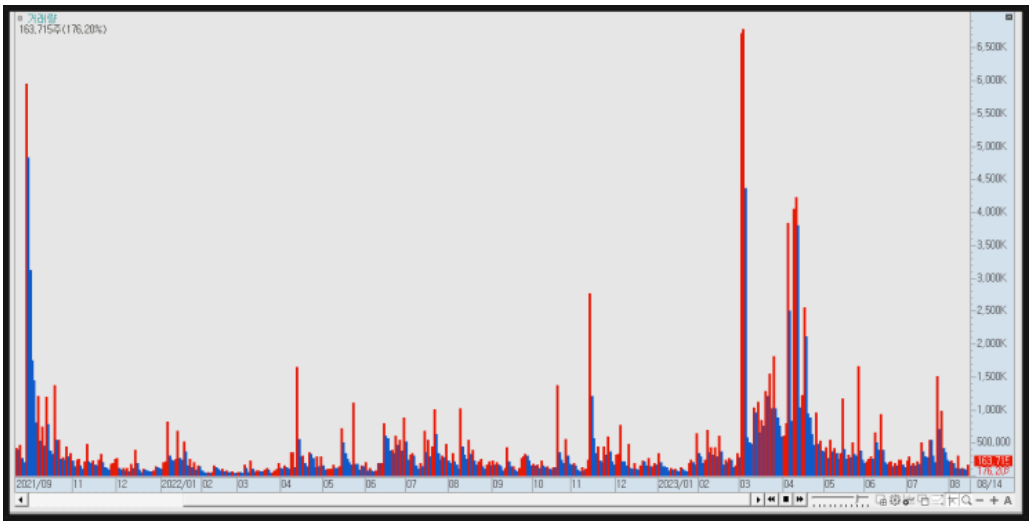

자 보면 살짝 난감한가??? 매직을 조금 부려보겠다.
내 아들은 아빠가 마법사인 줄 안다.

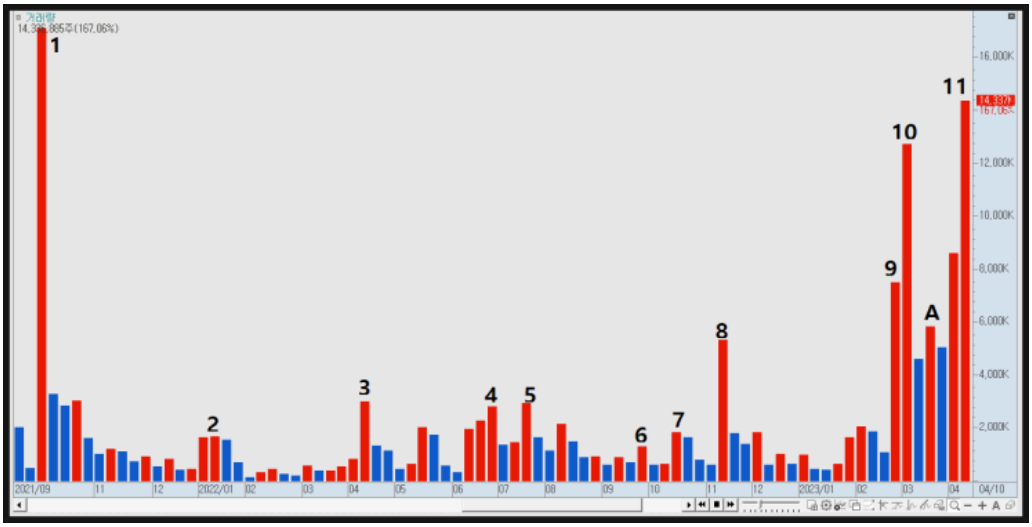


★위에서 충분히 숙지해야만 한다★
**아래 질문 답이 보이지 않으면 반드시 실전 사례 1번으로 돌아가서 10번이고 20번이고 읽기를 바란다.**

문제? 본 차트에서 기준 거래량은 몇 번인가?

자 다시 시작해 봅시다 1번이 아름다운 인생 거래량 축포를 터트려 준다.
그 뒤로 쭉 거래량이 줄어드는 거 보니 주가는 씨가 마를 것이고 주가 조정이라 보면 된다.
2번 살짝 증가해도 큰 매수가가 없으니 또한 뒤는 조정임이 분명하다.
3번부터는 실 매수세가 유입되는지 지켜봐야 하겠죠? 4,5번 보니 시장에서 반응이 있어 보인다.

나라면 6~7번 사이 소액 보초로 지켜보면서 스윙 넣어보겠다.

**본격적으로 기준 거래량이 나왔다.**

뻘 밭에 맹그로브 나무하나 빡 뒤어나오면 그거다. 기준은 8번이다. 차트를 대충 보면 안 보인다. 길게 늘어뜨려 자세히 보면 안 보려 해도 보인다. 8번 이후 따라오는 조정은 눈치껏 각 잡고 바겐세일 때 적립하는 것이  트레이더 매너인 기라. 그다음은 각자의 그릇만큼 수익을 취하면 그뿐이다.

나는  마 상신의 남자다. 지박령같이 몇 종목 내에서 들러붙어있다. 물려도 여기서 물리고 수익을 내도 여기서 낸다. 잘 모든 땐 단순하게 간단하게 보는 것부터 시작하자.

아이가 혹시 덧셈 뺄셈  연산하기 전에 무엇부터 하는지 혹시 아는가?

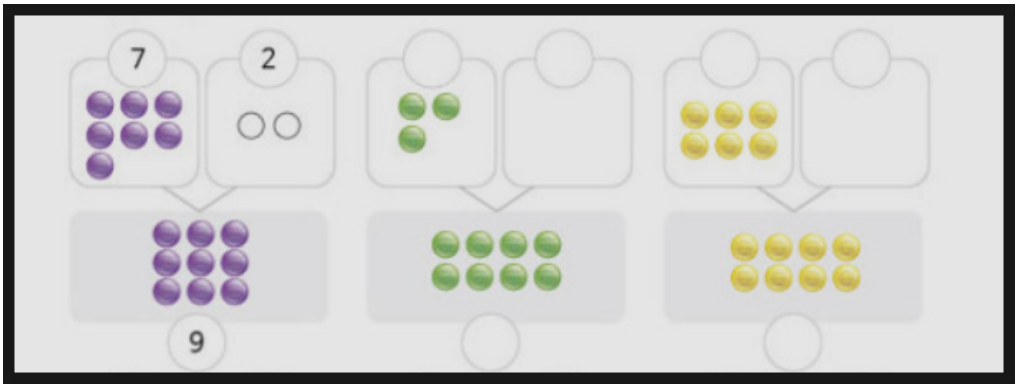


바로 이런 모으기 가르기를 한다.  아이가 3살 때 이런 걸 까까로 하고 있어서 당연히 난 장난치는 줄 알고 장난을 쳤다. 그걸 아내가 보고 가르기 모으기를 하는 것이라고 했다. 사실 뭔 말인지도 몰랐다. 그리고 벽에 붙은 숫자를 알면서 저 가르기 모으기가 반복되더니  더하기

빼기를 자연스럽게 하더라. 그래서 교육은 엄마가 해주는 게 옳다. 아빠는 장난이나 잘 쳐주고 받아주면 그거면 된다.

왜 강의 중에 가르기 모으기 같은 쓸데없는 말을 적겠는가? 다 쓸 때가 있단 것이다.
거래량이 눈에 안 들어오면 모아서 보면 된다. 주봉으로 한대 모아서 추세를 읽고
그다음 일봉을 보면서 주가 위치를 잡으며  3등분 갈라서 180봉으로 수급을 체크하는 것이다. 결국 기본은 매한가지다. 팩트는 모으고 가르고를 반복하면서 일봉을 보면 주봉이 보이고 분봉의 수급이 눈에 읽어진다. 그렇게 살아있는 생물을 보듯 바로 아는 것이다.

*몰입해서 보고 읽고 이걸 반복하면 경험치에 따라 보면 바로 안다.*

차트가 팔딱 팔딱 생동감 있게 살에 있는가? 늙어 힘 빠지는가? 살짝 병들었다 다시 털고 일어날 것인가? 지금은 아기인데 이 친구 부모님이 국대급 유전자인가?
본인들이 수익을 내려면 적어도 이런 거쯤은 파악하고 매매 참여하는 게 매너 아닌가?

이제 와 내가 상심의 남자인가 알겠는가? 이렇게 주기적으로 기쁨을 마음껏 준다.

## 실전매매 예시

사실 누구도 최저가 한방 진입은 불가능하다. 이를 난 정확히 안다. 그래서 종가쯤 싸다 싶으면 적립을 해둔다. 그리고 반드시 자동 매도는 필수다.

한종 목과 친해지면 사실 분위기 파악이 자동으로 된다. 그래서 널뛰면서 이동하고 돌아다니지 않는다. 그게 최선이다.

그리고 주가 조정 구간이 들어올 때 가격 조정이 있다. 시장 상황이  하락장일 땐 따블로 기분 좋게 진입을 한다. 바로 이런 구간이 시원하게 배팅 할 순간이다.

## 상신의 남자 올림

※사례 3 난이도 (중)

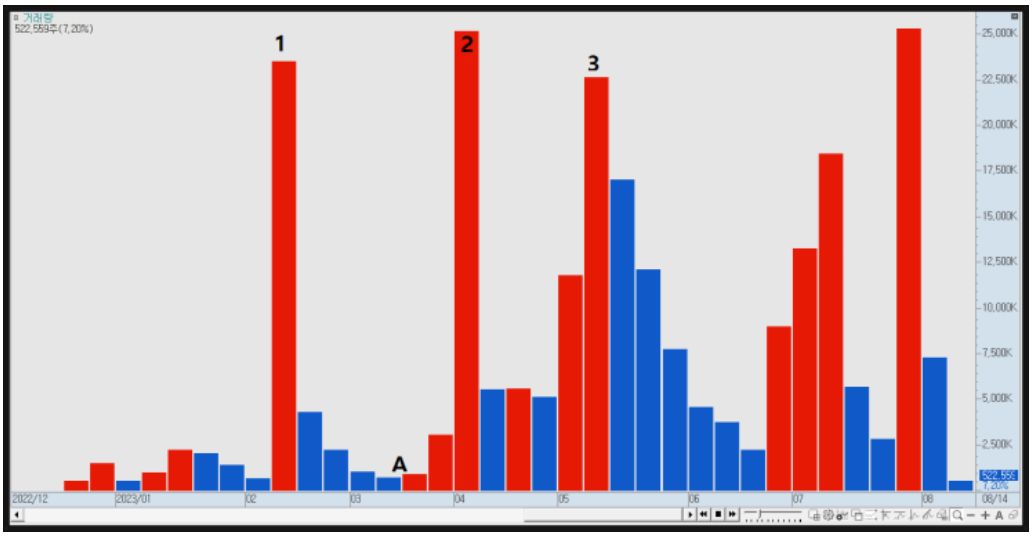


역사가 깊은 회사들은 파악하는 게 무척이나 쉽다. 하지만 역사가 짧은 친구들은 그게 참으로 힘들 수 있다. 그래서 난 가장 안전한 구간에서만 진입한다.

1번 인생 거래량이 존재한다. 사실 그렇다면 A 구간이 꿀 구간이 되겠다. 하지만 이 당시 진입하지 못하고 2번 기준 거래량이 터지고 나서 각을 잡았다. 최대한 기다리면서.....
2번 기준 거래량 뒤에 일정한 3주 거래량이 보이는가? 이는 매우 희귀한 패턴이다.
일정 부분 거래를 해야만 하는 존재가 일부분을 팔아야 되거나 사야만 하는 것. 난 전자로 본다.

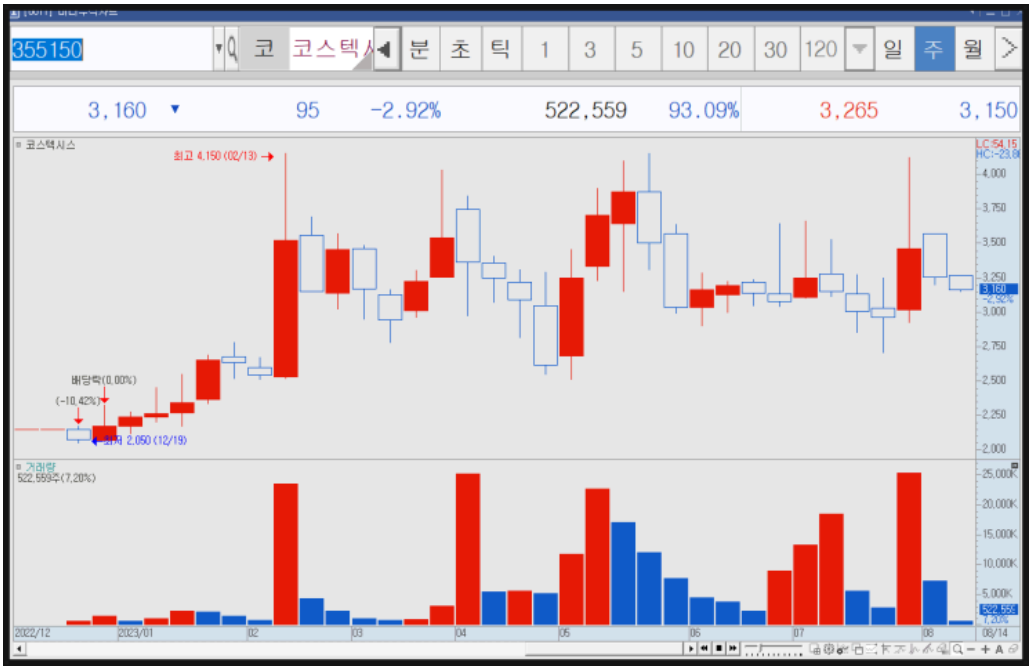


이런 관점으로 보면 일봉이나 주봉이나 모두 똑같다. 거래량이 팍 죽었을 때 우린 기분 좋게 적립하면서 장동 매도로 ATM 입금되면 그뿐이지~! 늘 심리적으로 여유가 있어야 된다.

이렇게 쉬운 차트인데 왜 난이도 가 중일까? 앞에서 거래량 길이로 다 배운 것 아닌가?
사실 쉬워 보이는 게 맞다. 왜냐 나한테 배워오고 있으니까. 점점 그렇게 될 것이다.

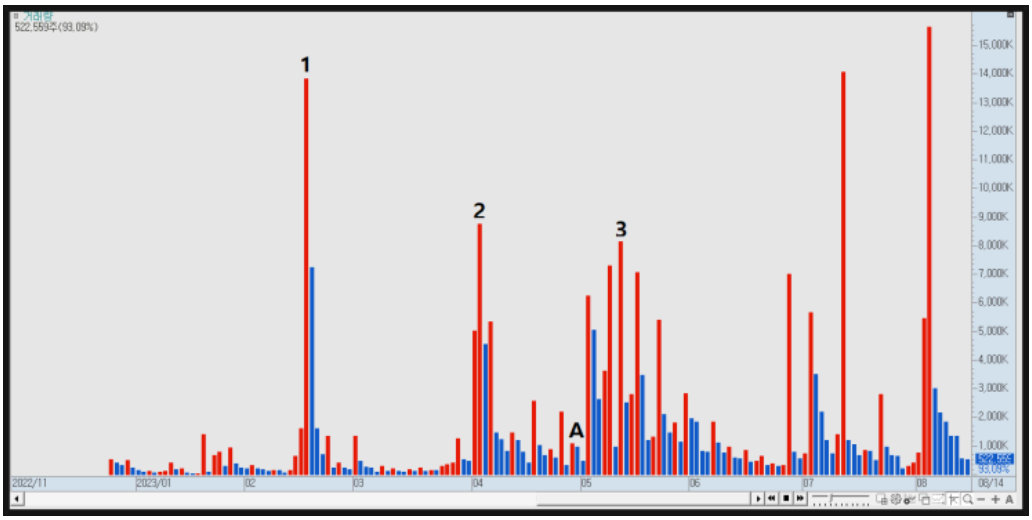


일봉으로 보자 1번 인생 거래량이 후 물량이 2번에 이에서 모두 소화되고 매도세는 모두 흡수되는 기준 거래량이 생겼다. 이렇게 시장의 악성매물이 소화되고 나면서 특별한 이슈가 없으면 매수세는 점점 줄어든다 매도세도 줄어든다. 고로 가격은 하락하는 게 옳다. 당연한 것이다.

그렇게 가격 조정이 오게 되면 나 같은 사자나 호래이들이 딱 대기하고 있다가 물게 오면 잡아먹는다.

첨부터 다시 보자 인생 거래량이 후 급격한 하락폭이 있다. 이런 수급 이런 차트는 실매매로 대응하기 굉장히 까다롭다고 생각한다.  봐도 모든다고 말하는 사람이 대다수일 거다.

하지만 거래량만 보면 이보다 더 쉬운 게 또 어디 있나?
인생 거래량으로 확실히 시그널 주고 가격 대 바겐세일해 주는데 편히 적립하고
자동 매도 ATM 입금 바로 이거지

실전매매 예시

인생 뭐 있나 난 내가 가진 원칙 반드시 지킨다. 이 브라그 구독자분들께서도 내가 정해준 기준과 원칙 그것만 반드시 지키면 된다.

많은 사람들이 왜 샀냐고 물어본다. 난 똑같이 말한다 거래량이 씨가 마르고 바겐세일을 많이 해서 사줄 수밖에 없다고. 롤렉스, 파텍필립, 리처드 밀 이런 시계 반값 해주면 못 사고 배기겠습니까?

아직 난 한 번도 지지니 저항이니 한 번도 꺼낸 적 없다.  그래도 충분히 수익 낼 바탕을 마련한 것이다. 기본만 기본은 기본을 반드시 지키다. 그거면 된다.

## 인생 거래량을 찾고 기준 거래량을 기다려라!

★ 인생 거래량을 확인하면 충분히 기다려서 기준 거래량까지를 기다린다.
1. 거래량은 짧은 것보다 긴 것이 무조건 좋다.
2. 앞에는 짧고 뒤로 갈수록 길이 증가율이 길수록, 이가 반복될수록 더 좋다.
3. 가격을 보지 말고 시장 참여자의 심리를 바탕으로 거래량을 읽어내자
4. 거래량이 터진 건 그만큼 시장 참여자 기대 에너지가  응집된 것이다.
5. 폭발적인 거래량 이후 긴 호흡으로 충분히 추세를 지켜봐야 한다.

고로 심리가 바뀌는 자리는 단기성으로 보지 말고 긴 호흡으로 이 보란 뜻.

가능한 지금까지의 모든 실전매매 경험을 녹여내어 강의자료를 만들었습니다.
한 땀 한 땀 적어나간 제 글로 인해 누군가의 삶이 바뀌길 기도드립니다.

지난 1편 호응이 너무도 폭발적인 인생 거래량이라 2편도 쏠쏠하니
재미나게 구성해 보았습니다. 앞으로도 적어드릴게 많으니 각 잡고 대기 타시고요

난 인플루언서 할 거니까~

댓글로 소통 많이 했으면 합니다. 브라 그가 이런 통계가 잘돼있어 어떤 분들이 자주 오시는지 댓글로 소통하는지 제가 잘 외웁니다. 답글로 소통 잘하시는 분만 대상으로  거래량 강의 끝쯔음  좋은 날 좋은 시각 무료 강의를 한번 해보까 싶습니다.

**※ 참고로 전 유료강의나 유료채널 이딴 거 안 합니다. 트레이더는 트레이딩이 완짱이지~!**

제 목적은 딱하나 난 인플루언서 할 거니까~
그거면 됩니다. 그래서 자주 오시고 댓글로만 하시면 됩니다.

**인플되면 아들한테  자랑할 끄니까~!**

거래량읽기 3편 연속읽기

https://blog.naver.com/ajbirthdayis1122/223189924132

3. 주식 거래량 | 실전 트레이딩 | - 평균거래량

-주식 거래량 보는 법- https://blog.naver.com/ajbirthdayis1122/22…

blog.naver.com