5. 주식 차트 보는 법 거래량 | 실전트레이딩 | - 상승거래량 & 탄력거래량

주식정벌무료강의

2023. 9. 4. 10:30

https://blog.naver.com/ajbirthdayis1122/223200836713

https://blog.naver.com/ajbirthdayis1122/223193764011

4. 주식 거래량 | 실전트레이딩 | - 거래량비율
-주식 거래량 보는 법- https://blog.naver.com/ajbirthdayis1122/22…
blog.naver.com

축 경사. 네이버 클로바 X가 제 브라그를 알아줍니다.

네이버 새로운 AI 하이퍼 클로바 X입니다. 현재 오픈한 AI중 비교적 가장 최근의 데이타를 읽어오는것으로 유명한데요 그래서 한번 물어봤습니다. **주식거래량이 먼교?**

답변은 아래와 같습니다. 그중에 제 브라그가 떡하니 대기타고있었습니다. 대박스!
이 모든 영광은 제 브라고 구독자 분들께 올립니다.

거래량보는법

주식 차트에서 가장 중요한 지표는 거래량입니다. 주식 거래량은 주식시장에서 매매된 주식의 수량을 뜻합니다.

주식의 상승과 하락을 거래량으로 지표화 한 대표적 보조지표로는 OBV가 있으며, OBV는 On Balance Volume의 축약어로 한글로 해석하면 대략 '균형 수량'으로 해석됩니다. OBV는 주식의 거래량이 주가보다 선행한다는 것을 전제로 만들어진 지표이며, 조셉 그렌빌이라는 투자 전문가가 개발한 지표이기도 합니다.

주식 거래량을 보는 방법은 다음과 같습니다.

1. 거래량이 늘어날수록 주가가치는 본질의 가치보다 고평가 될 가능성이 높습니다.
2. 거래량이 줄어들수록 주가가치는 본질의 가치보다 저평가 될 가능성이 높습니다.
3. 거래량이 많은 날에는 어떠한 이유로 거래가 활발히 이루어졌는지, 이때 주가와 이동평균선은 어떤 위치에 있었는지 등을 살펴보는 것이 주식 거래량 분석의 기본입니다.
4. 막대거래량 그래프 외에 다양한 방식으로 거래량을 분석하여 추세, 변동성, 상관관계 등을 파악할 수 있습니다.
5. 거래량보조지표는 주식 투자에 있어서 더욱 정확한 분석과 예측을 가능케 하는 도구입니다.
6. 거래량 차트만 놓고 주가 차트 분석을 한다면 속임수가 있을 수 있으므로 항상 거래대금 차트를 함께 확인하는 습관을 들이는 것이 보다 정확한 주식 거래량 보는 법입니다.

거래량 읽기 강의 1편에 기술한 거래량 활용편의 트레이딩에서 사용하는 거래량의 정의입니다. 네이버를 진심으로 사랑하게될 거 같습니다

거래량활용

지금부터 실전 매매에서 사용되는 거래량의 정의는 반드시 기억합니다

- 거래량이 늘어날수록 주가가치는 본질의 가치보다 고평가 될 가능성이 높다.
- 거래량이 줄어들수록 주가가치는 본질의 가치보다 저평가 될 가능성이 높다.

이 둘은 정확하게 반복해서 기억해야 됩니다.
거래량이 반복적으로 사고파는 행위인데 이것이 늘어날수록 시장 참여자의 기대와 탐욕은 증가함에 주가는 본질의 가치보다 고평가 될 가능성이 높습니다.

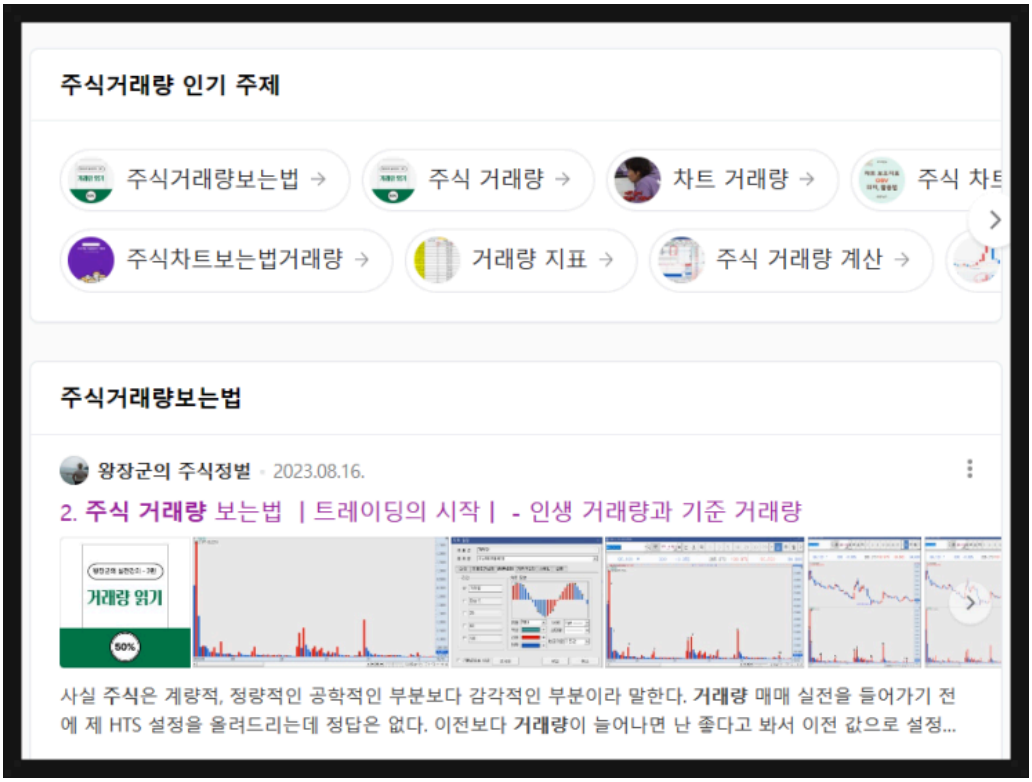

최근 "주식 거래량" 관련한 키워드 검색시 제 글이 최상단으로 인플루언서를 제치고 스마트 블록을 점령하고 검색어에도 올라오는 기염을 토하고 있습니다. 다시 한번 관심을 가져주시는 많은 구독자 선생님께 다시 한번 충성을 다하겠습니다.

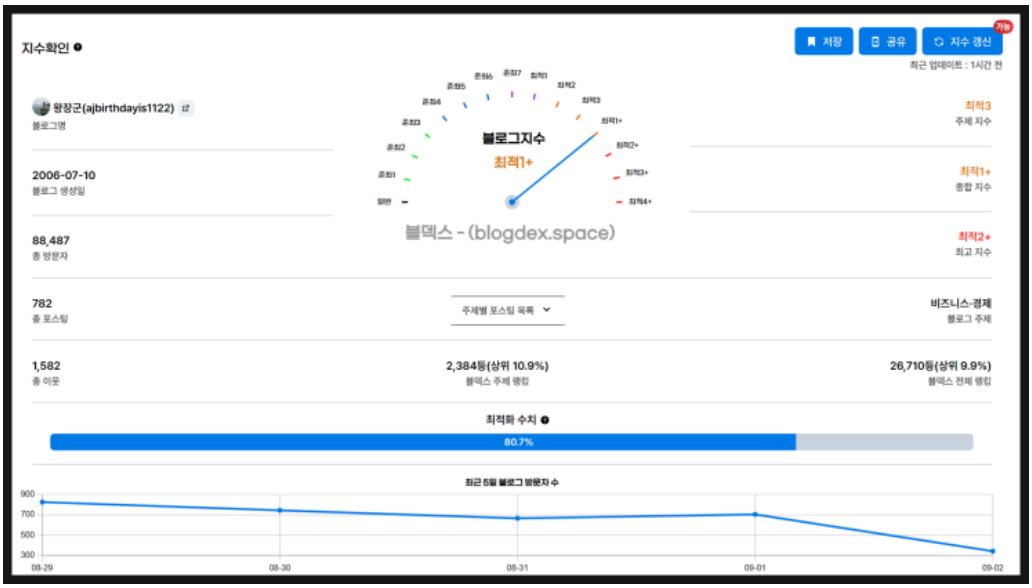

그리고 블라그를 자주 찾아주시는 많은 구독자분들 덕분에 지수가 최적 1+가 되었습니다. 다시 한번 이 자리에서 감사드리고 목표한 바 대로 더 열심히 자세히 소통할 수 있게 하겠습니다.

제가 거래량 관련해서 글을 올리고 많은 분들께서 질문하시는 것 중에 하나가 이것만 가지고도 매매가 가능하냐고 해서 답변 드리자면 이것만 가지고도 가능한데 다른 조건들을 알면 훨씬 더 정밀하게 타깃 설정을 할 수 있습니다. 하고 말씀드립니다. 앞에서 대하드라마와 같은 포스팅으로 피로도가 누적될듯해서 최대한 압축해서 써보도록 하겠습니다.

심리와 거래량 3

5~10년치 거래량은 시장참여자 심리의 보물지도와 같다.

거래량 탄력

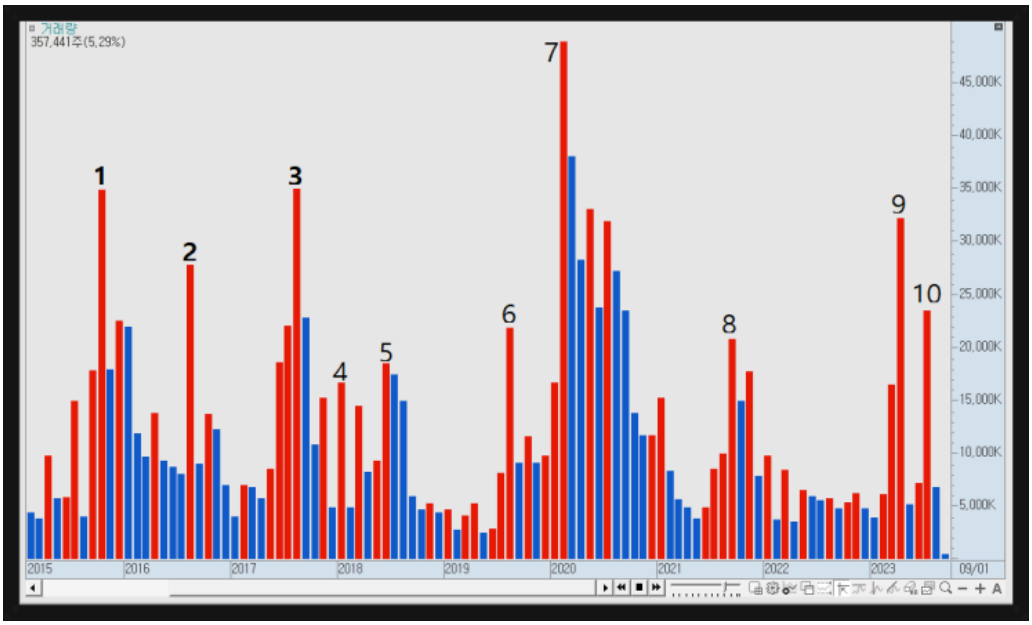

대충 보면 이게 뭔가 싶을 것이다. 1번 앞을 보면 점진적인 상승이다 흐름을 타고 신나게 모여드는 원기옥이 보이는가? 그러다 반에 반토막 나고 조정받으며 2번에서 팍 치솟는다 그런데 1번보다 짧다. 이뒤는 안 봐도 조정의 시간이 깊을 것이다. 4번 퓽 5번 퓽 안 봐도 불발탄이다 여기서 기준거래량을 찾았나? 바로 이런 느낌이다. 흐름을 읽어가다 보면 그냥 눈에 보인다. 길고 짧고 파랗고 노랗고 빨간 거 이런 거 보듯 그냥 눈에 보인다.

눈에 보이는만큼 안다.

잠시만 차분하게 몰입해서 보면 모든 원리는 같다 흐름에서 벗어난 변화를 읽어야 한다.
6번 기준거래량을 봤으면 이종목은 사실 내 ATM이라 했다. 평균거래량 이하로 하락 조정이 깊었던 차트에서 이렇게 기준거래량 퐝 솟아나면 분위기는 반전된다. 그리고 이렇게 7번 같이 신세계에 도달하면서 이전의 모든 거래량을 압도하는 거래량이 폭발하면서 이 종목은 그동안의 빈집을 버리고 새집으로 갈아타는 던지니스크랩과 같이 체급이 달라진다.

모든 건 흐름성이다. 흐름에 따든 변화를 읽어가면서 우린 그 흐름에 따라 배를 태워 노를 젓거나 멈춰있거나 순풍에 돛 단 듯 배가 가고자 하는 방향으로 계속 흘러가도록 관찰하면서 상황에 따라 변하면 된다.

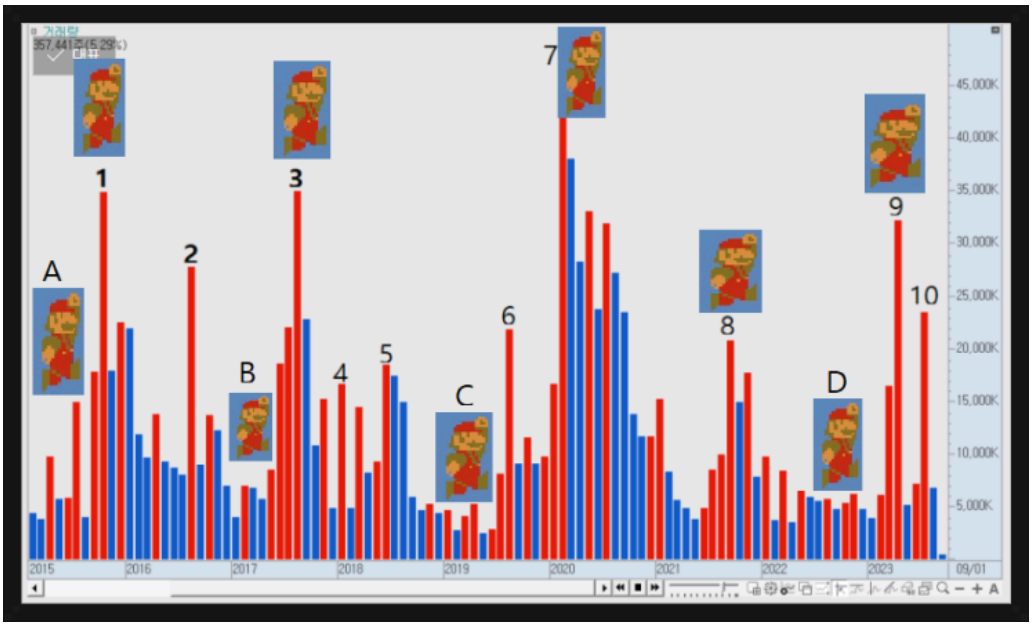

자 다시 내가 차트 보는 방법을 잠시 알려주겠다. 유치해도 난 진짜 이렇게 본다. 이번 게임의 룰은 거래량의 길이만큼 탄력이 붙는 스프링이라고 정한다. 높으면 높을수록 탄성이 더 높고 낮을수록 탄성이 낮은 계단이다. 자 시작하자!

우리 마리오행님 오늘 또 열심히 뛰 댕기 신다. A를 가기 위해서 계단 차곡히 밟고 1번에서 빅짬프 다행히 2번 안착했으나 더높이 뛰기엔 역부 좀이다. 이렇게 되면 B와 같이 골창에 움푹 박힌다. 이걸 도약하기 위해선 다시 계단을 차곡차곡 밝아야 3번까지 힘차게 밟고 짬프. 4, 5번 밟고 뛰어봐야 힘없이 C 골창으로 파고든다 쭉쭉 힘없이 갇혀있다 드디어 계단 밟고 6번으로 도약한다.

C와 같은 깊은 구석으로 기어들어가 우물까지 빠진 거라면 얼마나 빠져나오기 힘들었겠나? 그만큼 강한 에너지가 필요하고 힘이 강해졌다고 바로 인식해야 된다.

2번- B - 3번 가는 거보다 C에서 6번까지 점프가 10배는 힘이 필요하다.
이래 말하면 또 모를 거니 좀 더 풀어서 설명하겠다.

상승거래량

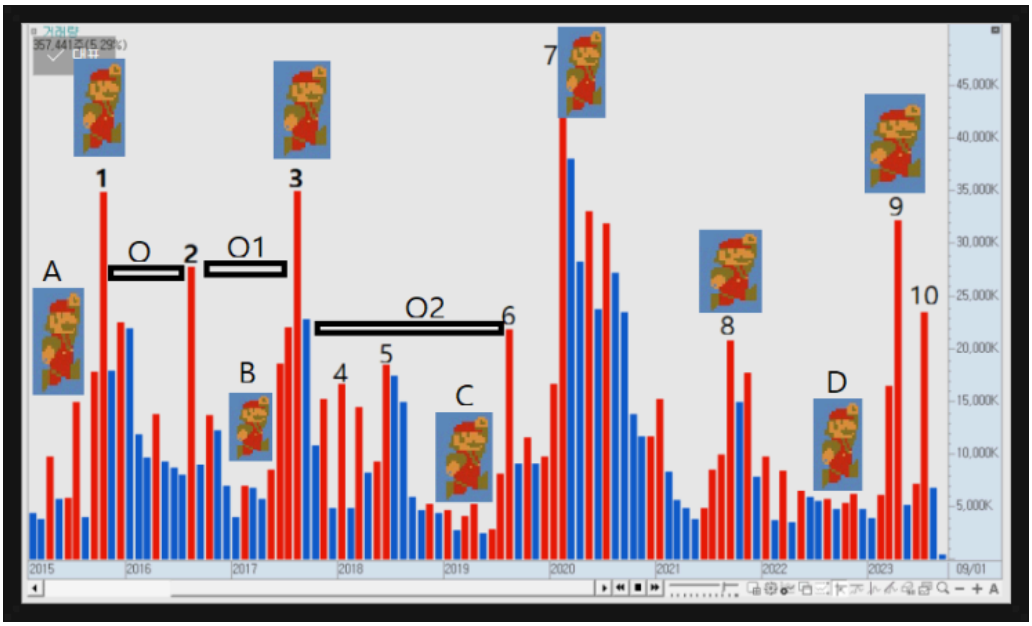

1번에서 탄력이 붙어서 점프를 했다. 1,2,3의 간격(Q, Q1)을 보면 매우 좁다. 이럴 경우 탄력과 에너지도 남아있으니 금방 회복하고 뛰어오를 수 있다. 그런 관점에서 보면 B에서 3으로 오든다는 것 또한 상당히 힘이 강해졌다는 걸 바로 알 수 있다.

자 여기서 중요한 개념을 하나 확인해 보면 3번에서 낙하한 후 탄력 없이 팅팅 대다 힘 빠지는데 Q2간격이 매우 넓은 걸 볼 수 있다. Q+Q1거리보다 Q2거리가 훨씬 넓다는 걸 알 수 있다. 대게 이런 경우 기간조정과 주가 조정이 상당히 깊을 거란 걸 알 수 있다. 그런 상황에서 C에서 6으로 도약한다는 건 웬만한 성공스토리보다 더 마음이 짠하다. 역경을 딛고 인생의 풍파를 극복한 포레스트검프와 같은 스토리가 있다. 뭐든 주식이든 부동산이든 사연이 있는 매물이 가치보다 싸다. 우린 반드시 이걸 노리야 된다.

대략 눈에 들어오는가? 6번 기준거래량 계단이 생긴 건 마법 같은 일이고 가뭄에 시들어가던 밭에 3일 연장 단비를 준 것과 같다. 다시 생기가 돌고 등 푸든 고등어 같이 파닥거리는 생명력이 보이는가? 바로 그거다 이것만 보면 게임 끝! 시장이 내 ATM이란 말이다.

말라 죽어가던 밭에 단비를 맞으며 태어난 생명은 쉽게 죽지않는다.

반드시 이 개념을 숙지하고 앞으로 이런 패턴을 보면 읽을 수 있어야 된다.
7번 거래량을 보면 이전의 모든 거래량을 단기간에 뛰어넘는 압도적인 매수세로 시장참여자들의 관심을 힘껏 받아 강력한 매수세로 최대 거래량을 폭발시켰다.

1번 3번 이 둘보다 긴 폭을 유지하면서 압도적인 거래량으로 대시세를 폭발시키며 줄어드는 거래량의 탄력도 확 죽지 않으며 점진적으로 줄면서 에너지를 유지하는 이런 거래량을 바로 **상승거래량**이라 한다.

상승거래량은 인생 최대 거래량 이후 점진적인 감소,
탄력을 유지하면서 힘을 응축하는 패턴이다

탄력거래량

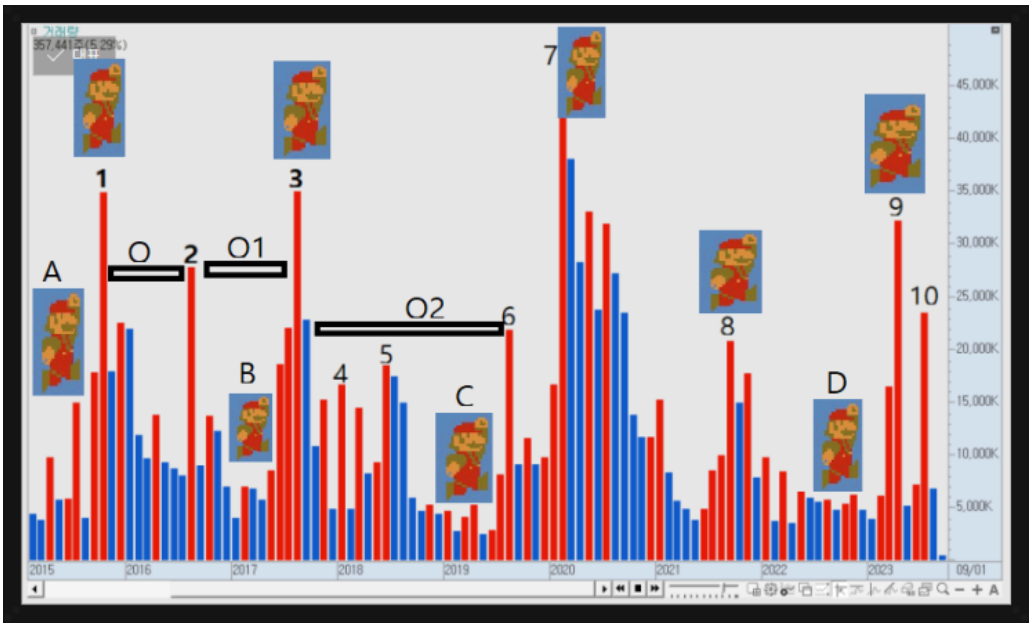

7번 상승거래량 이후엔 반드시 뒤따라오는 패턴이 있는데 상승거래량의 조건이 힘을 응축하며 탄력을 유지한 다고 했다. 이 말은 시장의 관심을 여전히 받는 산업이자 섹터의 중심이란 것이다. 7번 이후 거래량은 줄어드는데 매우 점진적으로, 계단식으로 줄어들다가 갑작스러운 호재나 이슈로 8번과 같이 기존 평균거래량과 비슷하거나 약간 더 터지는 정도인데 예를 들어 인생거래량 대비 30~50% 정도의 거래량 증가로(8번 보면 7번 대비 20~30% 정도) 시세가 속등 하는 경우가 있다. 즉 8번 거래량을 보면 탄력이 붙어있는 상태에서 한번 더 기를 살려준다고 해서 **탄력거래량**이라 말한다.

탄력거래량은 캠프 파이어
장작에 신나 뿌리는 것과 같다.

이 설명을 굳이 하는 이유는 8번이 기준거래량이나 9번이 기준거래량이냐 물으며 구독자 뇌를 한번 흔들어 볼까 하다가 스토리를 알고 차트 문해력증진에 힘쓰시라고 친절히 답변을 첨삭한다.

8번 탄력거래량으로 한번 떠받쳐주고 매수세가 강하게 형성되었는데 기간 조정만 주고 주가가 큰 변화가 없다면? 그런 순간에 D를 보았다면? 시장은 나이 ATM이다 그날부로

매매 복기일지 이딴 거 적지 말고 나의 인생 해방일지나 적길 바란다. 이 상황에서 탄력거래량 2차인 9번과 3차인 10번은 그냥 순풍에 돛 단배 마냥 안 봐도 훨훨이다.

1. 실전 매매 예시

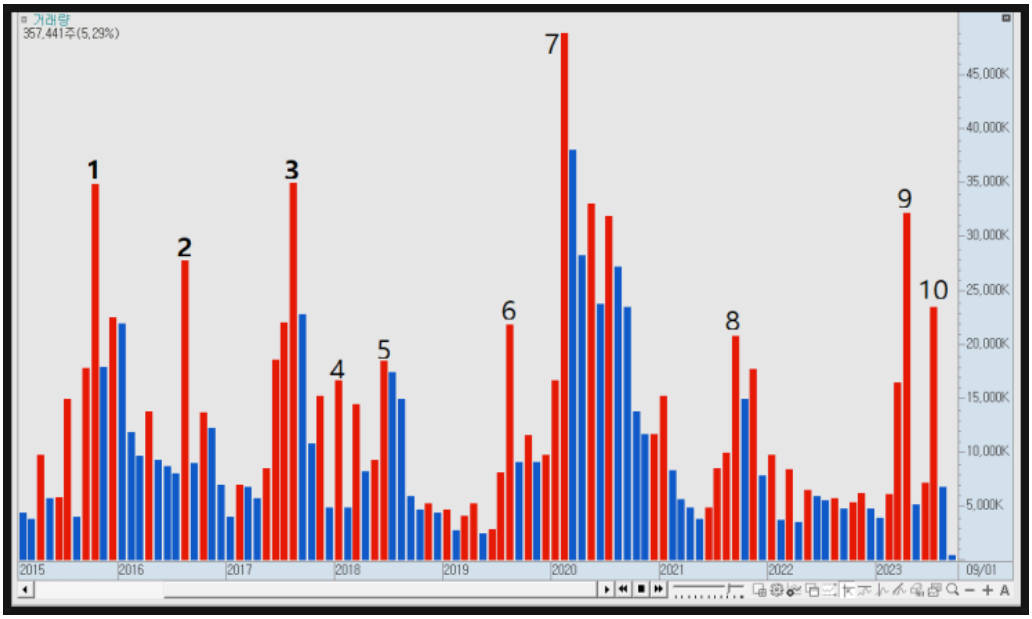

월봉을 보면 언제 들어가면 가장 안전한 구간으로 보이겠는가? 7번 상승거래량을 확인하고 충분히 조정을 받은 다음 당연히 위험이 적은 안전마진 확보되는 8번 탄력 거래량 이후이다. 실제 가능한지 한번 들여다보자.

이거 되는 걸 가져와야지 택도 아닌 거 가져와서 이거 그림이나 잔뜩 그려놓고 이거 되는 거라고 예술작품활동하는 이들도 많다. 그런 예술인은 작품활동에 전념하길 바란다.

상승거래량 이후 탄력거래량이 터진 주봉을 한 반 확인해 보자
확실히 주봉상에서 인생거래량 이후 기준거래량이란 걸 확신할 수 있겠나?

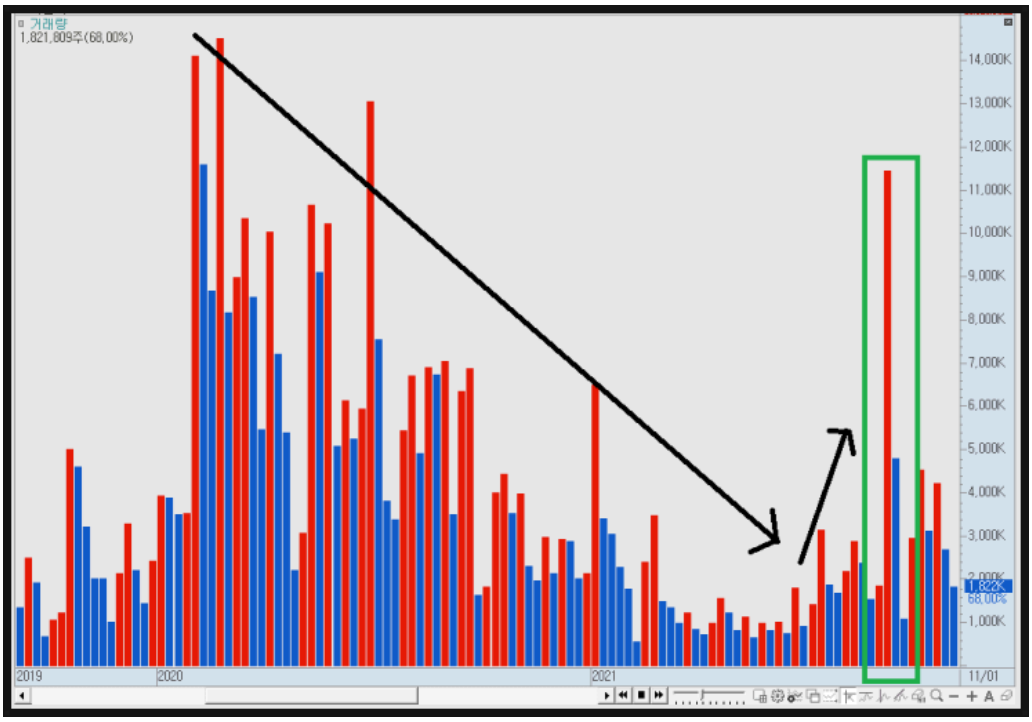

이 정도 가르쳐 드렸음 앞으로 이와 비슷한 그림 보면 엎드려 절하는 게 맞다고 본다. 이런 흐름의 맥락을 읽고 난 뒤에 흐름성을 관찰하면서 트레이딩을 해야 근거 있는 매매가 되고 확률과 통계를 알 수 있다.

여기까지 의식의 흐름이 확실하게 따라왔나? 정확히 하나하나 모두 이해를 하고 읽기 연습이 되야 한다. 우린 앞에서 스토리를 알고 있으니 쭉 정상까지 치고 나가봅니다. 제가 보는 관점을 정확하게 이식시켜 드려야지 제 임무가 완성된다.

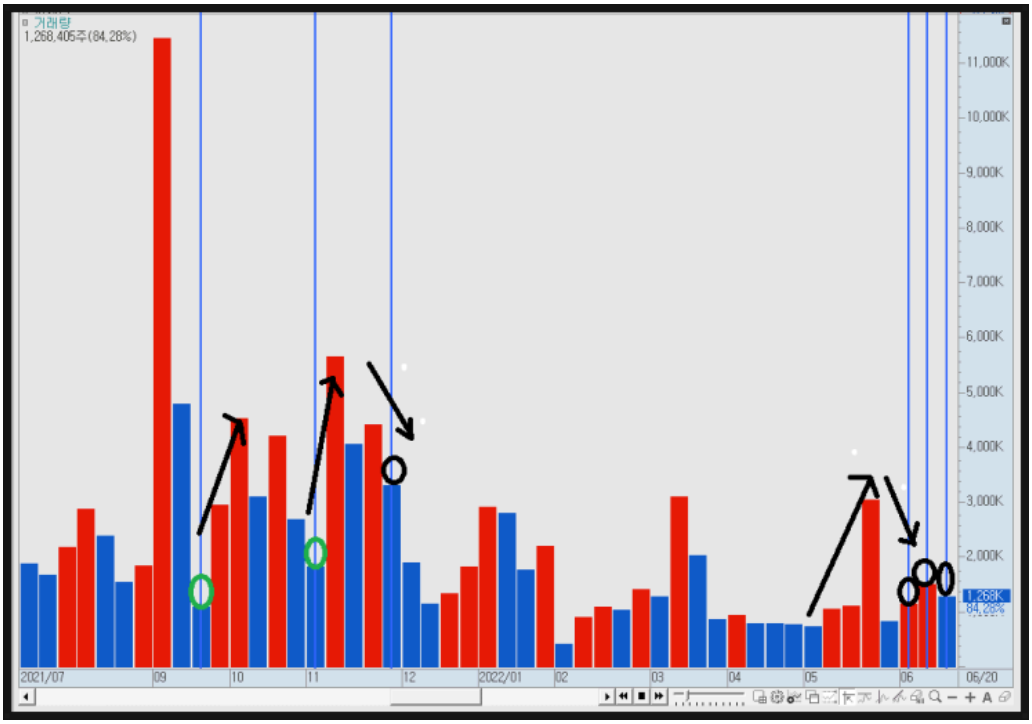

월봉기준(8번) 주봉 기준거래량이 터지고 난뒤에 거래량의 기울기와 탄력 길이를 눈에 익혀둔다. 확실히 급감했던 거래량에 탄력이 쉽게 붙는걸 눈으로 확인할수있나?

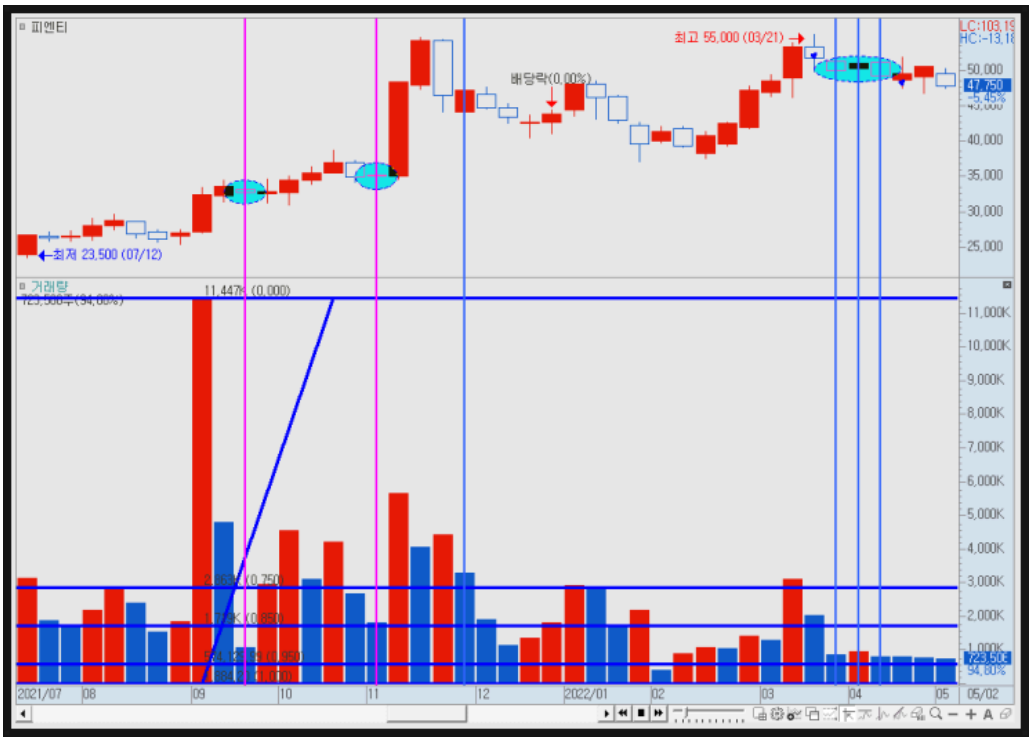

대략 주봉에선 이런 관점으로 확인해볼수있다. 주가를 몰라도 거래량으로 대략 확률값을 왕창올려놓고 미세조정은 주가로 한다고 보면 옳다.

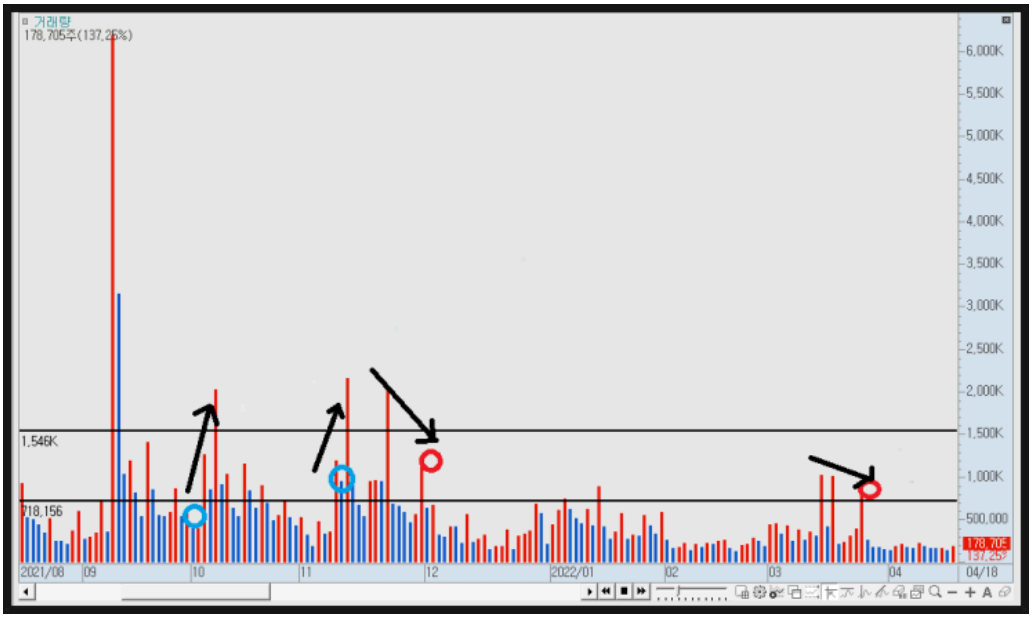

자 일봉으로 왔습니다. 인생거래량 터진 이 후 급감한 거래량에서 탄력이 확 죽은 과매도 상황을 (첫 파랭동글) 눈으로 체크하고 다시 탄력이 붙어 오르고 다시 거래량이 확 줄면서 기울기가 급격히 하락하면서 탄력이 죽었다가 급 탄력 이후 진공 상태 (두 번째 파랭)

이후 급격히 매수세 붙어 폭증하고 다시금 거래량 줄었다 재차 터진 (첫 빨강 동글) 이후 지지부진 기간조정을 쭉 이어오다가 거래량 속등 이후 기울기 하락하는 시점 (두 번째 빨강 동글)

대략 이런 관점으로 월 주 일 분봉 이런 식으로 타깃을 정밀하게 추적한다.
잘 보이지 않는다면 모으기과 가르기를 열심히 하면 된다.

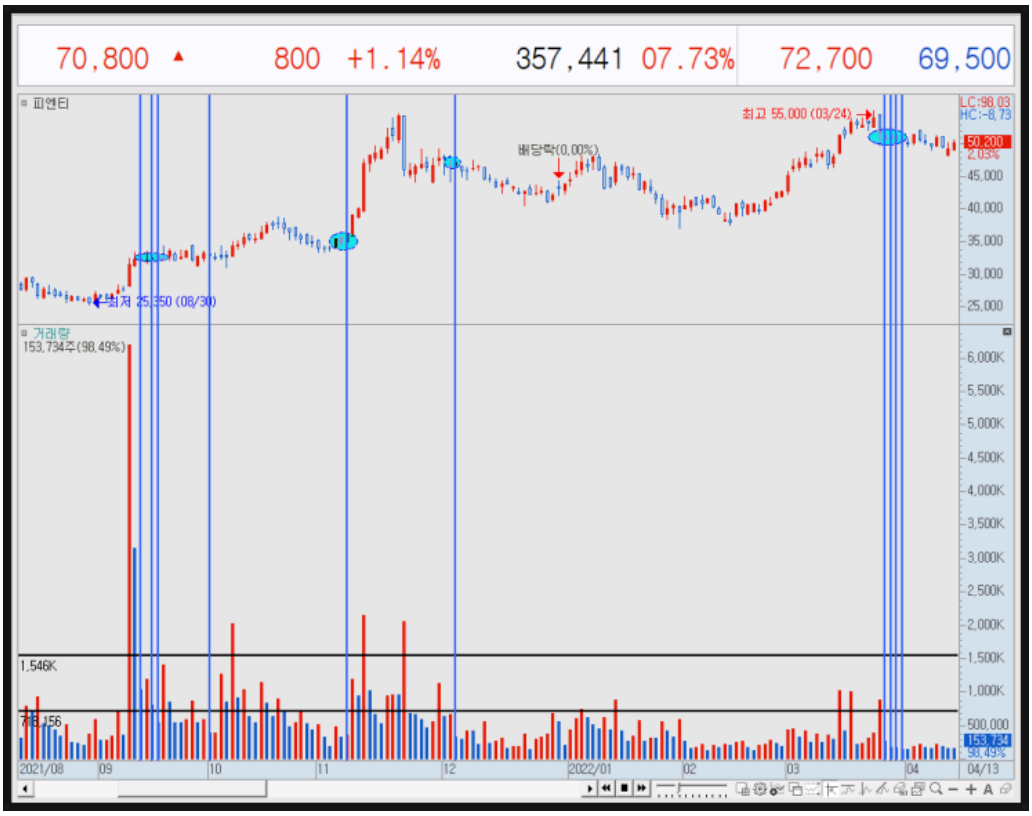

주봉에서 확인작업이 되었으면 일봉에선 그냥 종가만 가만히 지켜보면 된다

매매를 많이 하며서 심리적으로 위축될 바에는 할 일 다 하고 종가쯤 적립하는 것이 가장 심리적으로 든든하다. 흔들림 없이 몇 번 적립하는 습관만 되면 심리부자가 되는 것이다.

※피앤티는 이전부터 계속 관심 두고 안전마진확보되는 상황에 진입 및 청산을 했다.

소액이라도 보유하면서 오랜 기간 지켜보니 매수매도가 산발적으로 찍혀있는 점 참고하자.

내겐 오래된 역사를 가진 종목이다. 이번 상승거래량 & 탄력거래량에 맞는 종목이 피앤티라서 가져왔다. 습관처럼 주식 1~2주를 고가에 걸어두면서 시세확인차 본다. 그냥 매매에서 단순한 장난기라고 보시면 된다. 내가 팔더니 올라가더라 이런 거같이 주시로 1~2주 팔아보고 기도매매 한다. 내 팔았으니 올라가자. 이런 것.

자칫 단타 친 거냐 왜 저렇게 사냐 파냐 질문하는 분이 계십니다. 다시 말씀드리면 제가 출장이 많아서 3~5일 찍 장기 출장 갈 때가 있습니다. 보통은 자동매도를 하는데 안 하는 계좌도 있어 수익 나다가 개꼬굴 박히고 매수 찬스와도 더 좋은 종목 비중 치면 내버려두기도 합니다.

일일이 공식처럼 왜 저긴 안 사냐 이건 뭐냐 물으신다면 더 좋은 주식이 있더라~ 끝!

월, 주, 일, 분봉 모으고 가르고 습관처럼보자

2. 실전 매매 예시

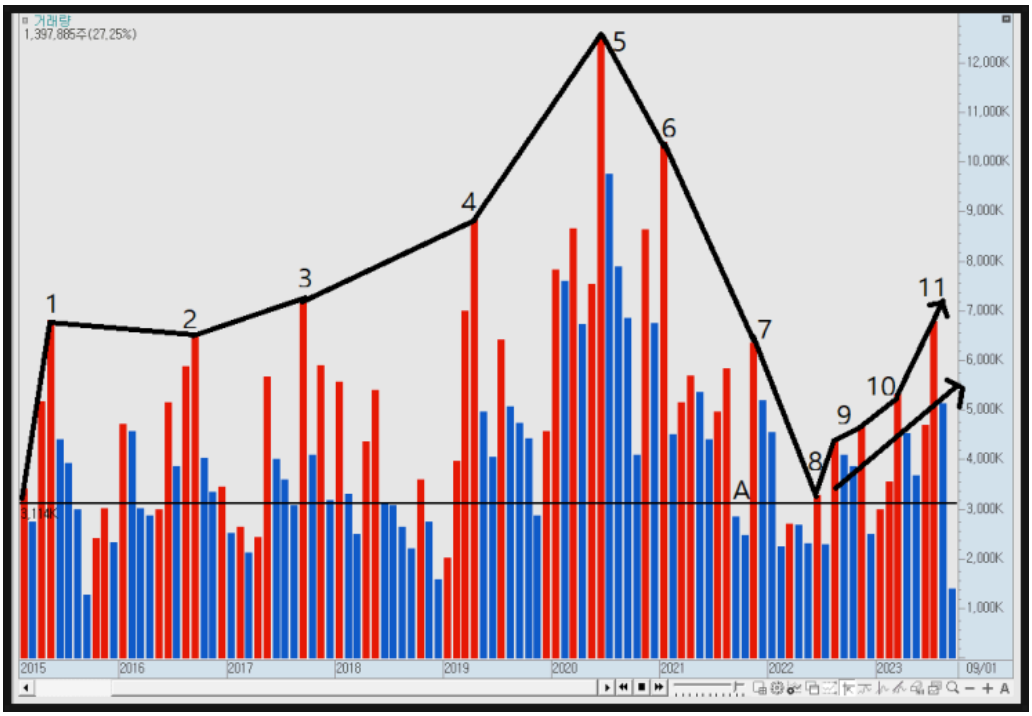

좀 난감한가? 보다 보면 익숙해진다. 월봉차트이다 하나씩 뜯어보자.

1~4번까지 점진적으로 상승하면서 매수세력이 힘을 응축한다. 보통 이런 경우 산업의 한축에 이 회사가 포함이 되었다고 보면 된다. 주기적으로 거래량이 늘어난다는 건 이주식을 보유하려고 했던 많은 이가 더 높은 값을 지불하고 소유하기 때문이다. 5번에서 기존의 모든

거래량을 앞도하는 인생 최대 거래량이 터지고 6번 을 끝으로 조정구간으로 진입한다. 그렇게 7번까지 쭉 하락한다. 여기서 우린 A구간을 반드시 기억해야 된다. 끝없이 조정받던 주식들은 보통 저렇게 거래량 씨가 마르는 구간에 진입하는데 보통 확률적으로 주가는 매우 저평가되고 주가 또한 큰 조정 겪는다.

8~11번까지 급격하게 증가하는 기울기를 보고 낮은 상승거래량 증가율과 두선 사이 괴리율도 한번 꼭 체크하자. 이 두선의 이격도가 큰 만큼 주가 변동성도 매우 크다. 사실 이렇게 차트를 읽을 수 있도록 말해주는 건 내가 처음일기라. 왜냐? 내가 만들었으니까. 근본이 뭐가 중요하나. 잘 써 묵고 이걸로 지금의 나를 만들어 준거면 그저 감사할 뿐이지.

평균거래량을 반드시 체크해 두면서 넷째 주 금요일 3시 쯤되면 그 주 최저거래량을 알 수 있다. 만약 그렇게 A구간을 확인했다면 어떤 액션을 취하겠는가? 마 적립이지.

특별꿀팁: 인생거래량 이후 주가 조정 때
첫 탄력은 첫 사랑이다. 이루질 못한다.

5번 **인생 거래량** 이후 가장 세게 내리꽂은 **첫 번째 탄력**은 어디일까? 한참 쓰다가 다시 돌아왔다. 첨삭해야 될 듯해서 인생거래량 이후 최저 거래량이 마 그가 첫 탄력이다. 반드시 이건 찾아야 된다. 그럼 마 시장이 ATM이라 마음껏 꺼내 써도 된다. 이번 문제는 꼭 풀어보자.

골프공을 위에서 내려 꽂으면
첫 탄력이 가장 쎄다

그리고 8번을 터닝포인트로 거래량은 피벗해서 9번 그리고 10번 최근 11번까지 거래량은 기울기가 가파르게 상승하는걸 볼수있고 특히 변화량은 최근이 훨씬 강함을 알수있다.

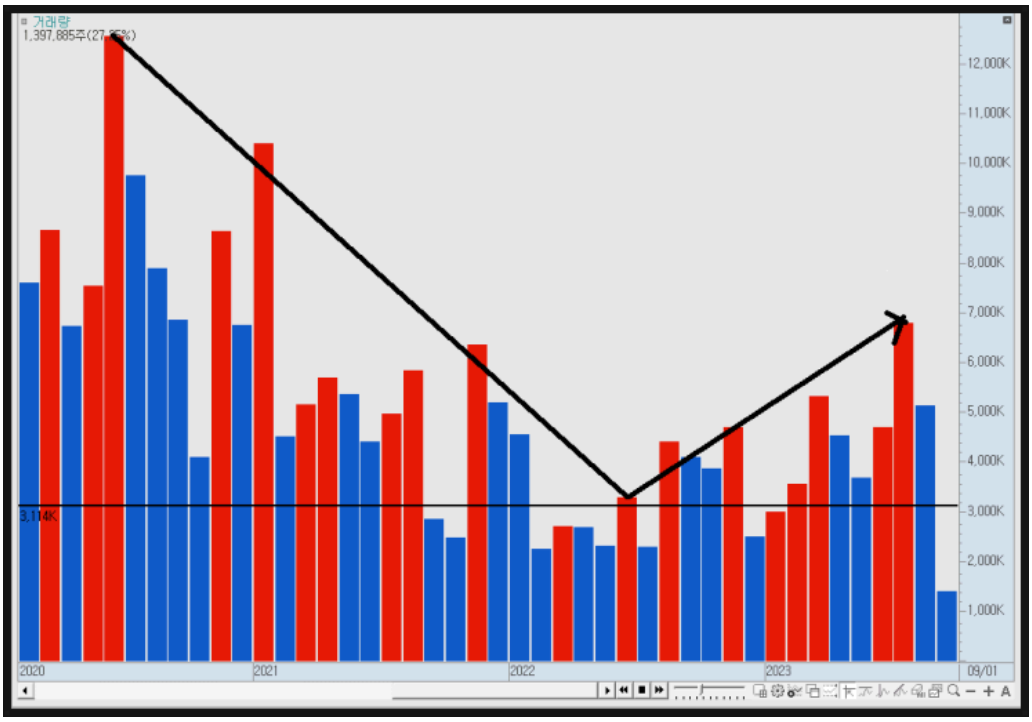

조금 눈에 잘들어오게 확인해보자. 인생거래량이후 거래량의 급격한 하락 및 순간적인 반등 그리고 주가 및 기간조정을 상당히 길게 받아왔고 시장에서 소외되었다. 작년 연말까지 지속적인 조정 이후 23' 들어서부터 점진적인 상승으로 매수세에 탄력이 붙으며 기울기가 가파르게 상승하고있다. 대략 이런싱으로 월봉을 보고 접근하면 추세를 한눈에 확인할수있다. 피벗이후 추세 상승구간에 진입하면 무조건 최저거래량을 관찰하자. 큰 기회가 주어진다.

위의 상황과 흐름을 읽고 주봉을 관찰해보자.

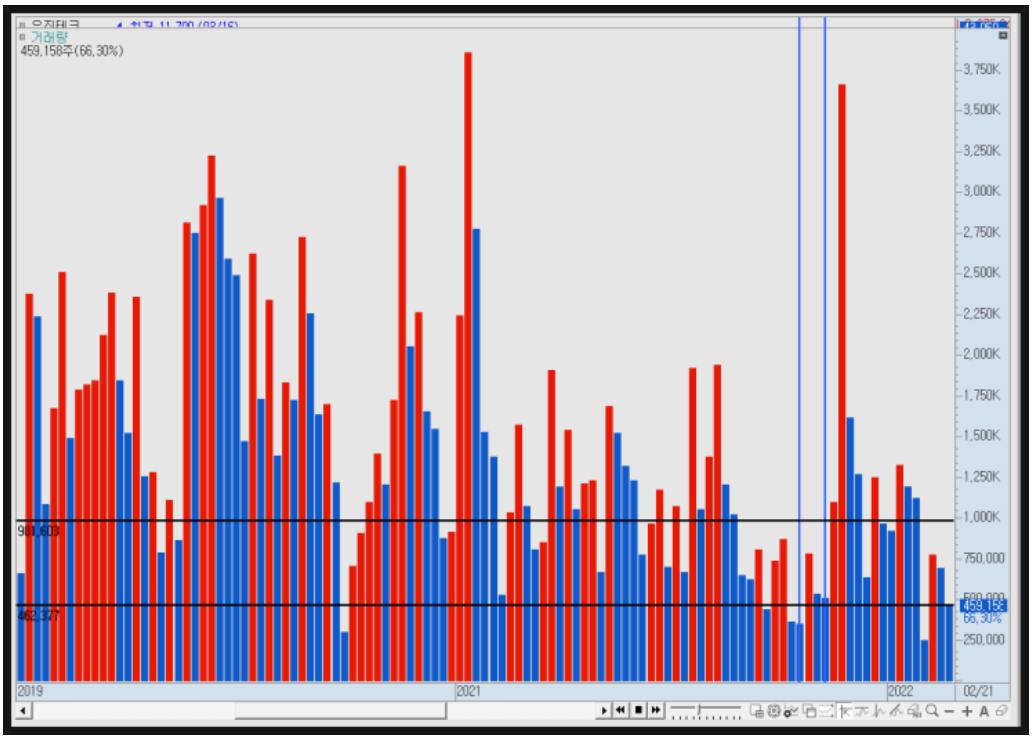

인생거래량 터진 이후 관찰해 보면 거래량이 급락한 걸 바로 알 수 있다. 난 이런 주식을 보면 정말 흥분된다. 차트에서 내게 음성으로 형수님 저 흥분 데예~ 쌀좀~들려온다.

인생 거래량 이후 최저거래량으로 달려들 준비가 되었는가?
눈으로 보라고 하려다가 친절하게 선으로 못 볼 수 없도록 그어놓았다.

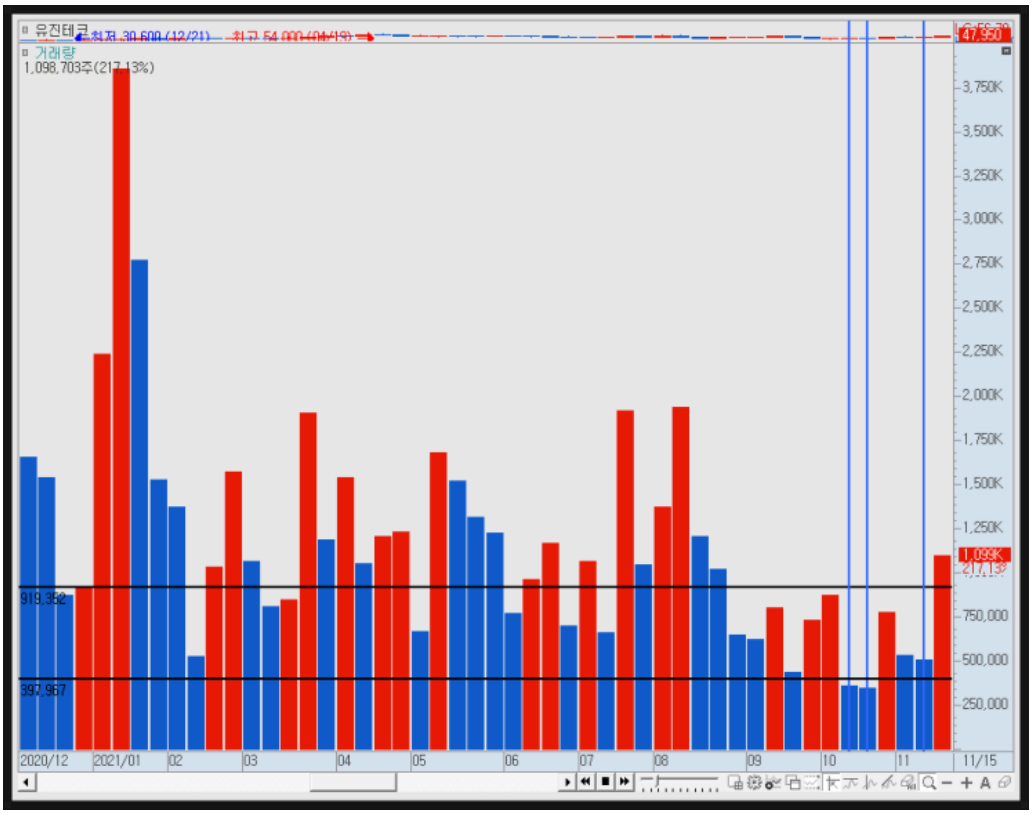

조금 더 확대해서 보자 **인생거래량** 이후 **평균거래량** 이하 위치한 거래량 중에서 가장 짧은 위치에 표시를 해두었다. 이게 기본이란 것이다. 본인 생각하는 최저가 이런 기준하지 말고 절대적으로 기준으로 거래량만 보면서 기다리면 결국 본질의 가치로 회귀한다.

시장참여자의 심리가 싸다, 비싸다 여기면서 시장가로 현찰을 쏴대는 그곳이 우릴 부자로 만들어주는 그곳이다.

시장가로 지든다고 말하니 상승만 보는데 시장가 매도 또한 매 한 가지 원리다.
그곳에서 우린 기다렸다가 뜰채로 바다를 거슬러 오는 밀치를 잡듯 떠오면 된다.

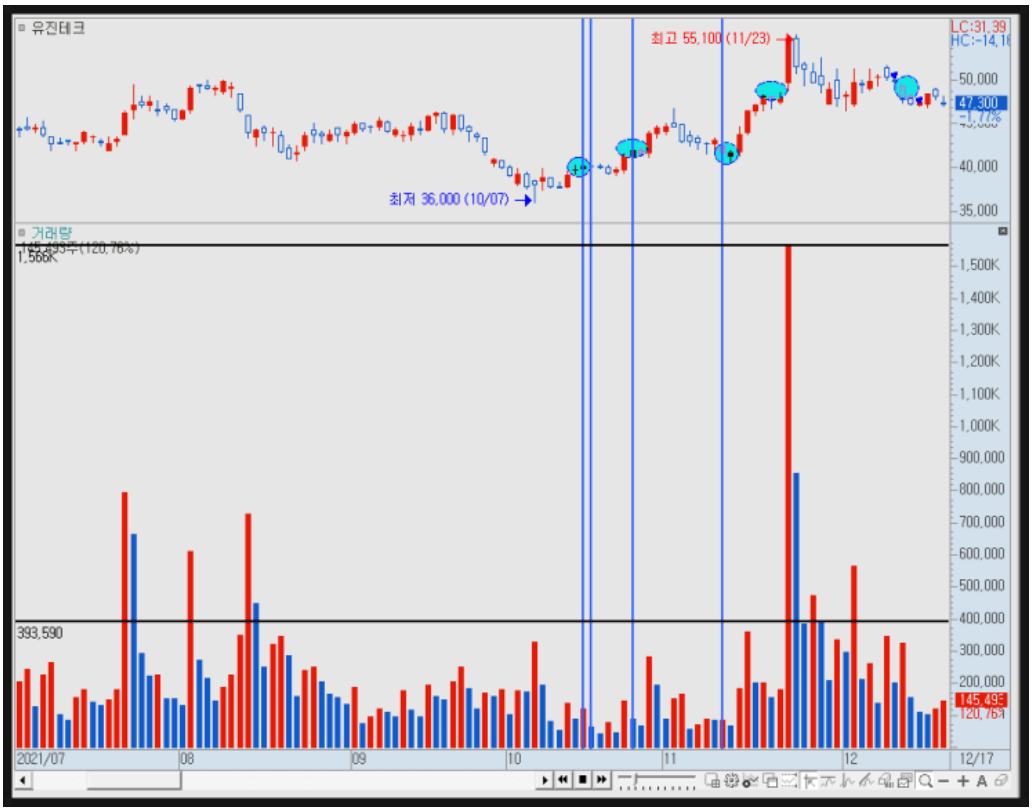

자 일봉으로 와서 앞에서 설명한 월봉과 주봉의 매매 참여자 심리상황 그리고 흐름까지 모두 체크하면서 왔다. 왜 내가 이종목을 유심히 지켜봐 왔는지 여기서 매매를 할 수밖에 없었는지 그리고 시장참여자의 심리를 정밀하게 읽어주는지를 충분히 아셨을 거라 본다

※실전매매예시

거래일	매수평균가	수량	메모	매도평균가	수량	메모	수수료+제세금	손익금액	수익률
2022/03/14				42,900	1,098		115,395	1,406,483	3.09%
2022/02/09				45,408	1,092		121,470	4,131,292	9.11%
2022/01/10				49,782	2,200		268,312	17,920,888	19.62%
2021/11/18				48,000	600		70,560	3,821,040	15.34%

사실 달랑 이것만 올리면서 공부해라고 하는 것도 장난치거 같고 이거만 보면서 와 잘 배웠습니다. 답하는 것도 무슨 만담인가 싶어 하나씩 내가 보는 관점과 느낌을 골고루 잡아 늘라고 애를 많이 썼다. 혹시나 보면서 추가해야 될 게 있으면 글을 고치기보다 이후에 추가로 좀 더 풀어서 설명을 해보려고 한다.

하나의 관점으로 모든 걸
보려 하지 말고 다양한
각도로 확인하고 검증해서
확률과 통계로 접근하자

특별일지

대략 내 시선과 동기화가 좀 되었는가? 유진 관해선 쓸말이 더 많다. 글이 길어져서 끊을까 하다가 또 이게 존심이 허락질않아서 구체적으로 적어드리겠다. 대하드라마 각이다.조금만 참고 치고 가보자.

사실 타이밍이 조금만 뒤었으면 왕박수 감 인데 어쩌겠나 읽어보면 믄말인지 알기라.

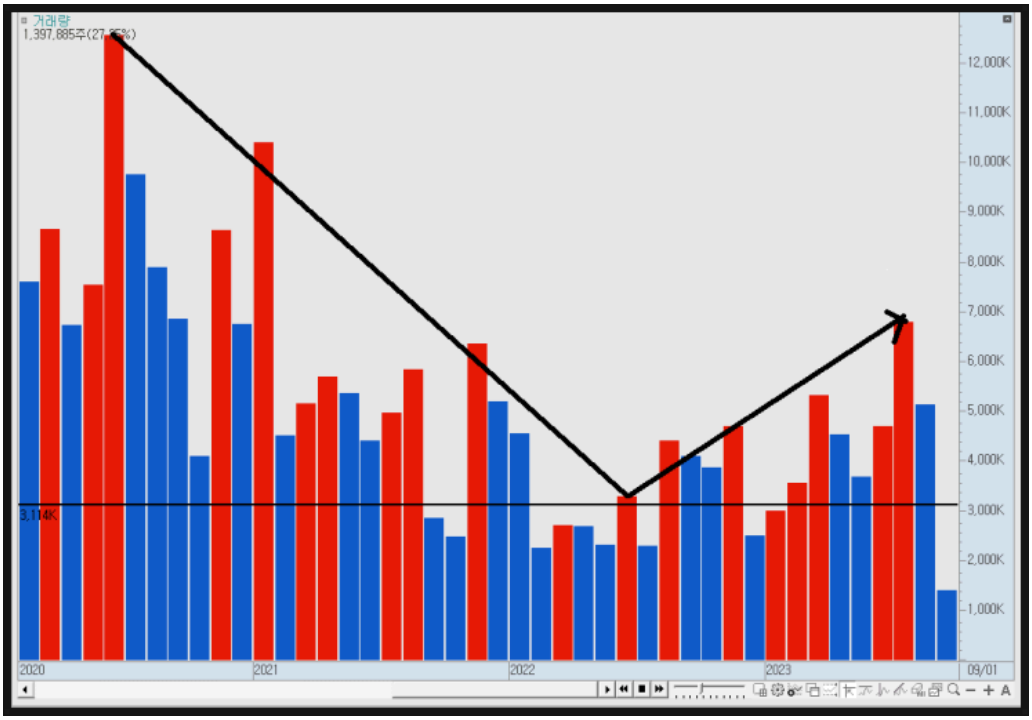

잠시 월봉으로 추세를 한번 읽어보자. 20'부터 줄곳 감소하며 거래량이 짧아져오고 있는데 대략 22년 중순을 깃점으로 점진적인 증가를 확인할 수 있다. 이렇게 모으기 가르기를 하면 훨씬 간단하고 쉽게 추세를 확인할 수 있다. 복잡해봐야 거 돈 안됩니다. 왜 또 쓰냐고 부르키지 말고 매매일지와 좀 다든 관점으로 보기 위함이다.

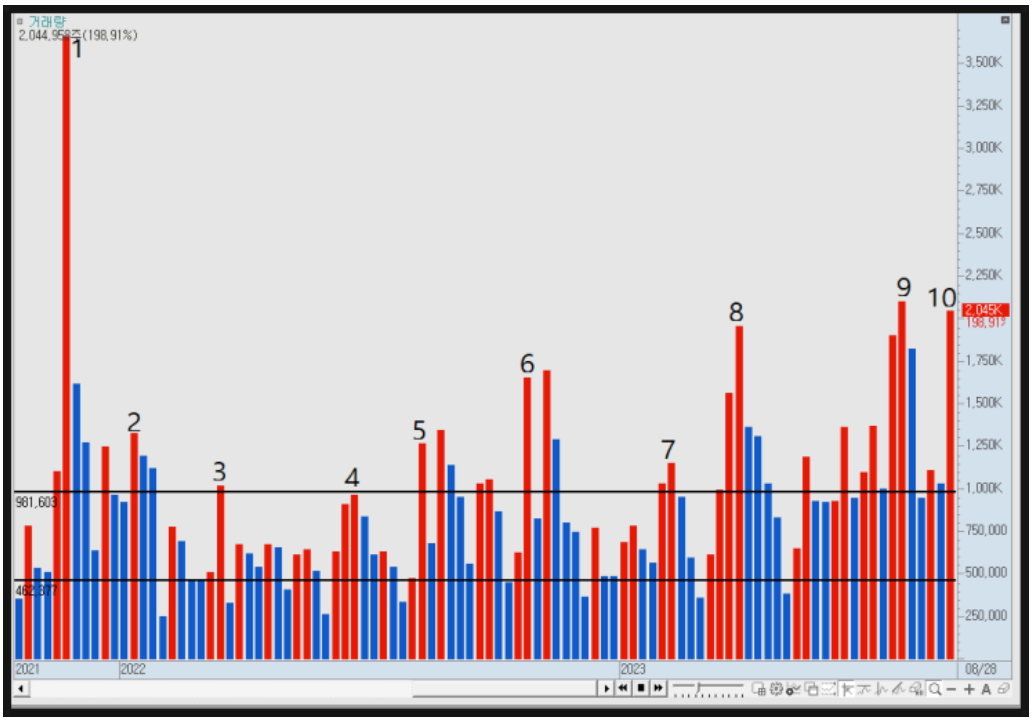

1번 인생거래량 이후 급격한 감소로 바로 반토막 나고 더 이상 회복하지 못하면서 더 감소한다. 이런 통발에 걸리면 그냥 세상 유진이란 이름마다 경기를 일으킬 각이다.

2~5번까지 보면 아주 절망이다. 오르는듯하다 개꼬굴 오르는 듯하다 더 골창으로 오르내림이 하락으로 끝없이 물림의 연속이라 보인다. 드디어 5번 이후 살짝 반전을 꿈꾸다 다시 또 깊은 조정 심하게 급격히 내리꽂으면 탄력이 생긴다고 했다. 6번에서 **살짝 탄력**이 생기고 7번에서 그걸 잠시 확인하고 **새총으로 잡아당기듯 강한 탄력**이 생긴 상태서 땅으로 내려쳐지니까 드디어 8번에서 기준거래량이 탄생한다. 새총으로 당긴다는 개념은 추후 다시 설명하겠다. 궁금한분들은 질문에 남겨놓도로하자. 안까무야 남겨드린다.

이런 상황을 파악하고 시나리오를 읽으면서 봐야지 선명하게 눈에 들어온다.
8번에서 기준거래량임을 확인하고 매수세가 한번 밀어붙여지고 현질을 한번 해본 분들은 다시 또 그 맛을 느끼러 이슈가 생기면 언제든지 높은 확률로 가능하단 것을 알아놓자.
9~10번이야 말해서 뭐 하겠나? 지금부터는 시장이 알아서 출근이든 퇴근이든 결정지어준다.

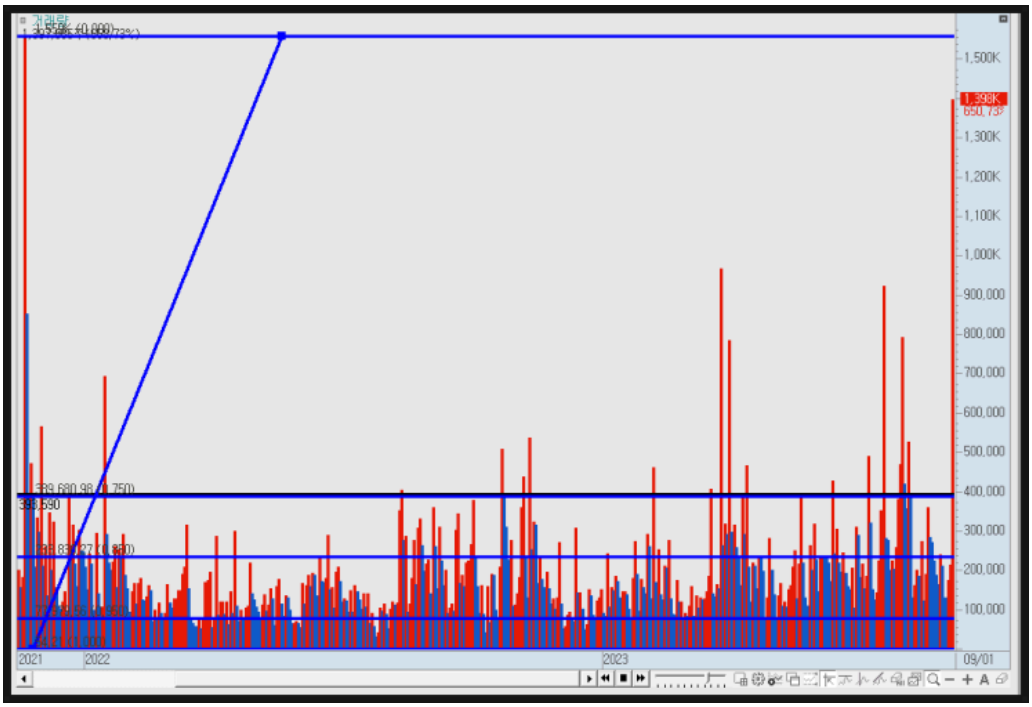

일봉으로 드디어 넘어왔다. 일봉 거래량 비율 복습 잠깐한다. 지난주 가르쳐드린 피보나치 잘 써먹고 있는가? 이렇게 그어놓고 대략 인생거래량 25% 지점 그리고 그 중간 지점쯤이면 보기 편하다. 까무쓸까 싶어 재등장함. 이래 보면 눈에 확실히 들어온다. 기다렸다가 어디서 노려야 하는지 이보다 더 정확할 순 없다. 아래그림 들고 오면 또 뭐냐고 뇌 탓할까 봐 미리 약을 좀 쳐뒀다.

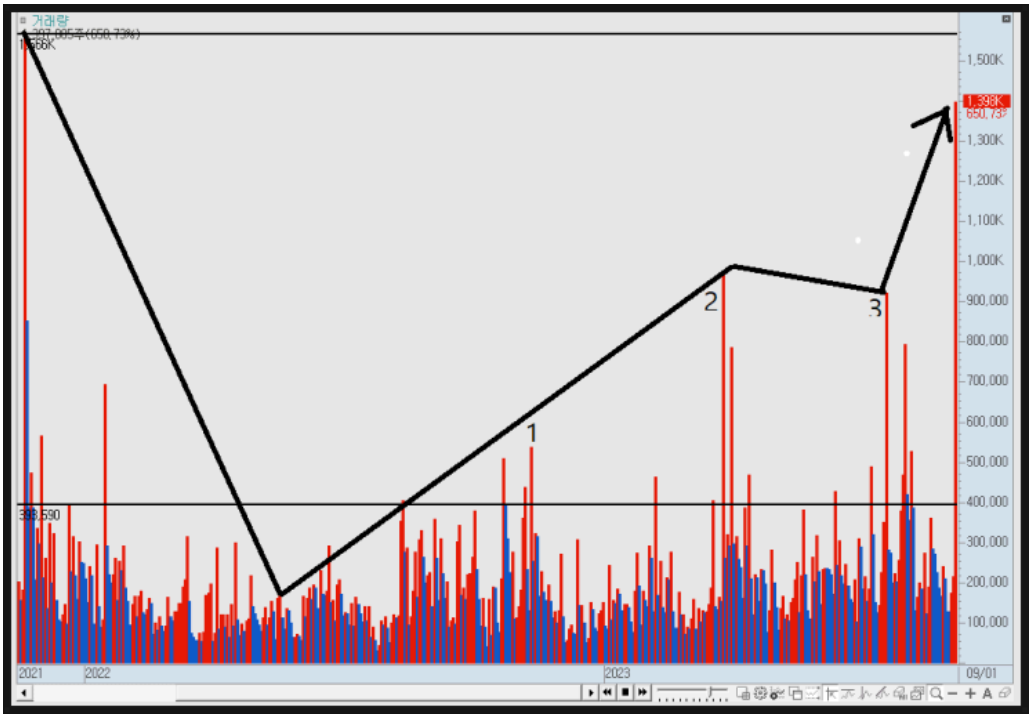

자 일봉으로 잠깐 보면 인생거래량 이후 급격히 거래량이 씨가 마든다. 22년도 줄곧 안 봐도 개처물각이다. 21~22'엔 반도체섹터로 부정적 이슈가 계속 있어 시장에선 죽은 섹터로 취급받았다. 난 그런 게 너무나 좋다. 여기저기 어슬렁대다 보면 먹을게 천지로 널려있기 때문이다.

위의 차트를 보면 21년 이후 22년 상하반기 통틀어서 거래가 씨가 말랐다 그러다 하반기 넘어오면서 조금씩 힘이 차오든다 이때 들어가도 물리기 딱 좋음이다.

여기서 실전매매 질문하나 드린다. 위의 차트에서 기준거래량은 몇번인가? 인자 눈에 좀 보이나? 번호를 안 매기면 또 찾아올까 봐 친절히 다시 그림판으로 매겨두었다. 난 **기준거래량** 이후부터만 관심을 두고 있었다.

실제로 지난주에 적립한 내 매매일지다. 이번주 상승거래량과 탄력거래량 파트를 포스팅할 예정이라 조금만 천천히 매수세가 진입했으면 다들 나눠가 먹을 각인데 마 그건 어쩔 수 없고 다시금 상승거래량으로 향하는 최대거래량이 터졌다. 난 마 이미 이종목으로 큰 수익을 몇 차례 내었다고 말씀드리고 또 굿 기업들은 늘 눈여겨보고 있다. 최대한 기다렸다가 최저가를 노리는 바겐헌터지만 최저가만 노리진 않는다. 최저가 존에 있다면 최대한 빨리 상승할 종목을 찾는다. 주가(a low price) 보다는 시간(Investment period)이 더 중요하다.

인타발을 가장 줄이는 기 거래량 트레이딩의 핵심이다.

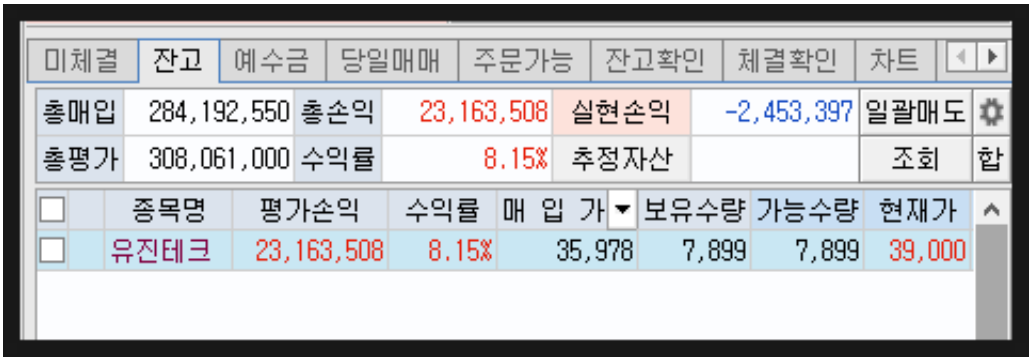

딱 1 종목 들고 있다. 9월 4일 시초에 다 팔아 물진 사실 모르겠다. 30~31일 2차례 적립하고 1일 오전에 케이@@@ 청산하고 이걸로 갈아탔는데 사실 신의 한 수였다. 나보고 손절에 관련해서 질문하는 분들 많은데 옮기거나 더 좋아 보이는 게 있어서 갈아타는 건 있어도 판단을 잘못해서 개쫄리가 손절하는 건 희박한 확률이라고 답해드린다. 난 매매과정중 누구 보여주진 않는데 그건 세상 전혀 득 되지 않아서다. 근데 이번은 어째하다 보니까 이렇게 되긴 했다.

상승거래량에 딱 맞는 매매가 되었다. 고급용어로 아다리.

상승거래량을 확인하고 탄력을 관찰하라!

1. 이전의 모든 걸 압도하는 상승거래량은 곧 인생거래량이 될 확률이 높다.
2. 인생거래량은 시장 참여자의 기대와 관심으로 탄력이 살아있다.
3. 탄력이 붙어있는 상태에선 작은 호재라도 크게 반응한다.
4. 인생최대 거래량 이후에 찾아오는 급락 중 첫 탄력은 반드시 찾는다.
5. 관심밖의 섹터에 다시 거래량이 증가하고 탄력이 일어날 때 반드시 주목한다.
6. 모든 건 순환이다. 돌고 도는 것. 순간보다는 흐름을 꿰뚫어야 한다.
7. 복잡하게 보면 어렵다 최대한 단순하게 간단하게 쉽게 보는 연습부터 하자.

거래량읽기 강의 5회차 연재되고나면 무료강의를 한번 해드리려 합니다.
기본적으로 거래량 읽기 5편이 완전히 숙지된상태에서만 참여가 가능하고
제 브라그 각 포스팅 (1회~5회) 댓글 참여주신분에만 한해서 선정하겠습니다.
댓글 5개로 인생을 얼마나 바까드려 볼까 많은고민과 연구를 하고있습니다.

오늘까지 1편에 약속한 주식거래량 기본 강의 5편이 모두 끝이 났다. 기본이라 하면 심화를 할진 고민 중이다. 마 이걸 시작할 때 인프두언서 각 잡고 난 테 다 뜯어가세요.하는 마음으로 만들었는데 생각보다 반응이 좋아서 다행이다. 5편을 훑어보면 조금 빈약한 부분이 보여 보충설명을 할지 좀 더 고민해 보겠다.

기본적인 설명이 충분히 전달되어야 무료강의로 꽃을 피울 수 있지 않을까 싶다. 자주보이는 분들은 정확히 기억하고 있다. 또 난 그런 분들을 매우 아낀다.

좋은 자료 포스팅 많이 할 것이니 자주 애용해 주이소.

아참 유진 거래량만 보고 들어간 거냐 이런 질문하면 대가리 박자. 이 회사에 대해선 뭘 물어봐도 난 답 할 수 있다. 기본적으로 회사분석하고 업데이트하고 자료 정리하고 리포트 읽고 연관회사 분석, 산업, 섹터 흐름을 읽고 있으면서 물 들어올 때 그물치고 물 빠지면 물고기 싹 걷어가는 식이다. 매매나 투자하기 전에 가능한 최대치로 승률,확률값을 높이자.

사실 글 쓰는 건 전혀 어렵지 않고 알려드릴 건 많은데 두서없이 뒤어나오는 걸 경계하는 게 가장 힘들고 그림 에디터하는 게 대환장이다. 무든 꼭 좀 도움이 되시길 바라고 이대로 기본을 지키면서 트레이딩 하면 무조건 됩니다. 앞으로도 쭉 함께 소통하고 구독자 여러분 주위 투자자및 트레이더분께도 제 글 공유해 주시면 더 힘날듯하고 여러분께서도 목표한 바 꼭 이두시길 기도합니다.

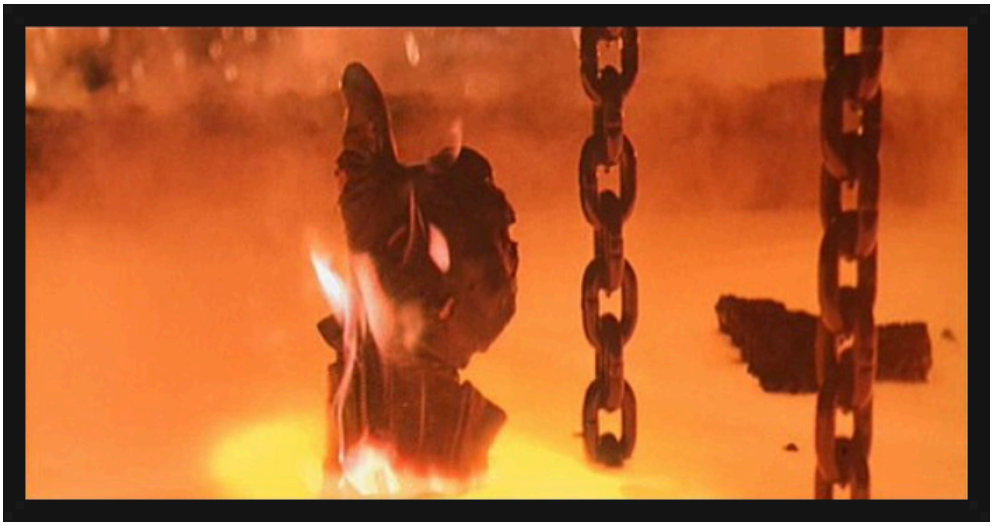

https://blog.naver.com/ajbirthdayis1122/223213538307

6. 주식 거래량 | 실전 트레이딩 심화 학습 | - 단기 상승 거래량
https://blog.naver.com/ajbirthdayis1122/223200836713 사실 너…
blog.naver.com

왕장군의 주식정벌
WELCOME
실전투자무료강의
거래량읽기
-5-
브라그에 '왕장군의 주식정벌'을 검색해 보세요!
검색