6. 주식 거래량 | 실전 트레이딩 심화 학습 | - 단기 상승 거래량 주식정벌무료강의 2023. 9. 18. 10:30

https://blog.naver.com/ajbirthdayis1122/223213538307

https://blog.naver.com/ajbirthdayis1122/223200836713

5. 주식 거래량 | 실전트레이딩 | - 상승거래량 & 탄력거래량
https://blog.naver.com/ajbirthdayis1122/223193764011 축 경사…
blog.naver.com

사실 너무 빨리 돌아온게 아닌가 걱정된다. 돌아가까???

지난 거래량 읽기 5편까지가 이론 중심의 강의였다면 지금부터는 실전에서 생생하게 전해지는 긴장감을 그대로 전달해드리려 합니다. 사실 저 혼자 생생하지 글 읽으시는 분들은 체감할 수 없죠.

함께 매매해 봐야만 그 맛을 압니다. 전 그 현장감을 최대한 비슷하게 전달하고자 풀어써드리는데 글만 길어지고 포스팅 지수는 떨어지고 왜 그렇게 글이 기냐고 해도 전 굴하지 않고 생생함을 고대로 전달하고자 할 것이며 동화그림같이 현실감 있게 첨부하겠습니다.

심리와 거래량 4

인생 거래량은
어떤 환경이든 사용이 가능하다.
분봉, 일봉, 주봉, 월봉
대신 철저하게 기간 값은 지키자.

인생 거래량과 기준 거래량 적용

인생 거래량과 기준 거래량은 단기간 **강력한 매수심리가 작용했던** 수급에서 잠시 정체되었다가 강한 매도세가 일어나고 **급격하게 심리 역전현상은** 겪으며 추세가 변화하는 걸 말한다.

인생 거래량
단기간 폭발적인 매수심리 작용
기준 거래량
정체 후 급격한 심리 역전 현상

말로 만하면 당연히 또 스크롤 냅다 내릴 거 아니까 그림동화책을 준비했다.

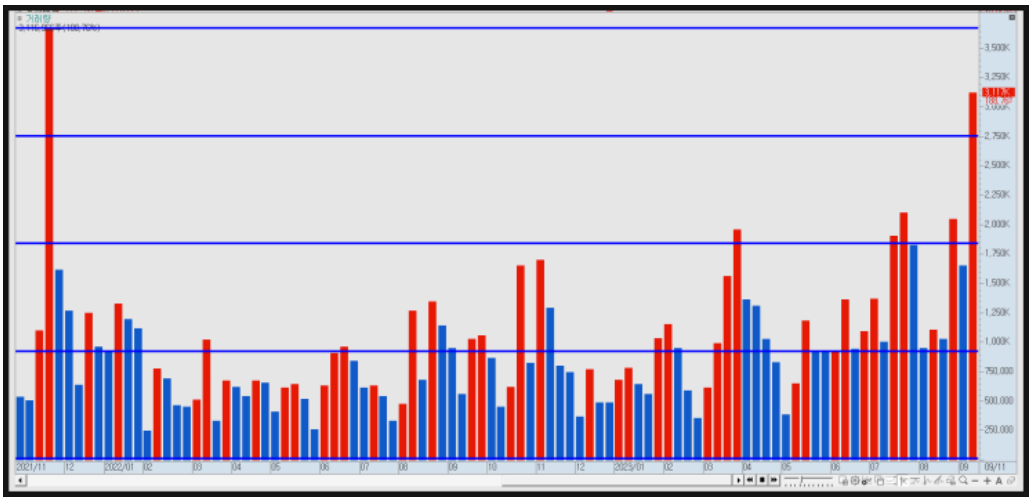

<주봉>
자 또다른 비밀병기 준비했다. 지금부터 매우 중요하다. 이게 기본작도인데 인생 거래량에 4등분선을 적용해 보자. 4등분선만 봐도 주봉에서 어떤 무빙인지 감이 온다.

※사등분선 설정 방법※

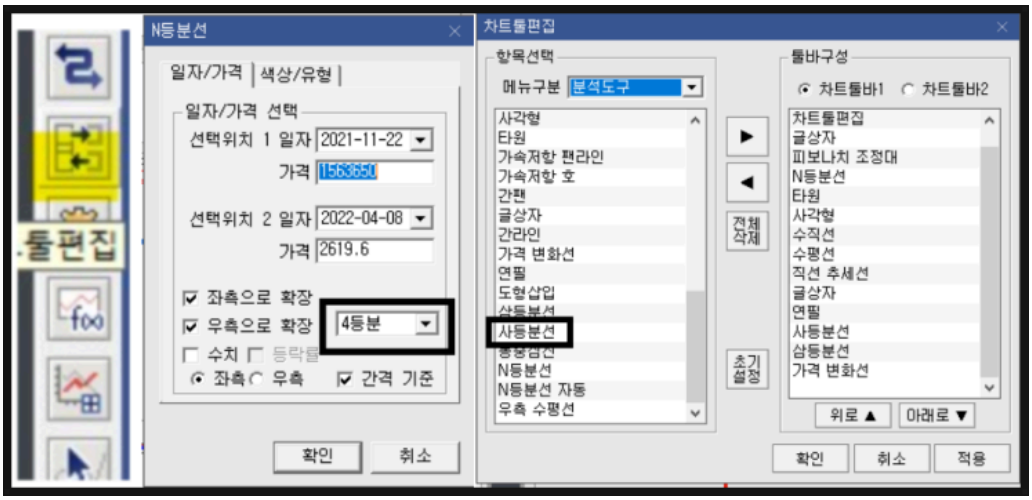

이렇게 사등분선을 그어놓고 비율을 한번 보는 것이다. 과거 거래량비율 편에서 25%에 대한 중요성과 50%에 대한 중요성을 알려드린 바 있다.
이렇게 비율을 체크해가면서 보면 눈에 안 보이던 많은 부분이 보이게 된다.

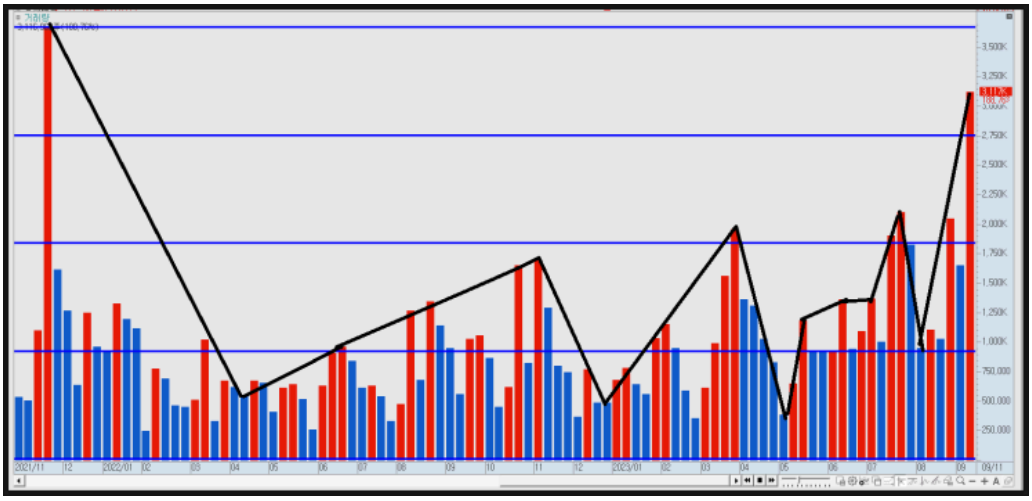

주봉차트에서 중요한 곳에 이런 식으로 작도를 해보면 대략의 기울기가 어떻게 움직이는지 알 수 있다. 몇 개 안 되는 꼭짓점의 위치만 봐도 점점 상상하고 급격한 기울기로 가파르게 치솟는 감이 조금 오는가? 분명히 올 것이라 본다.

하나하나 뜯어서 복잡하게 보는 연습 말고 이렇게 추세의 변화와 기울기가 눈에 들어오면 수급에 힘이 차오르는지 힘이 빠지는지 대략 알 수 있다. 주봉 점진적인 상승과 짧은 조정 대략 이런 움직임이 눈에 밟힌다. 요런 그림을 평소에 관찰하고 있다가 이 친구가 힘이 바짝 붙어 오르고 있구나! 다시 힘이 붙었다가 소강상태가 되고 진공상태가 이뤄지면 태워야겠다고 시동 걸 준비를 바짝 하고 있어야 된다.

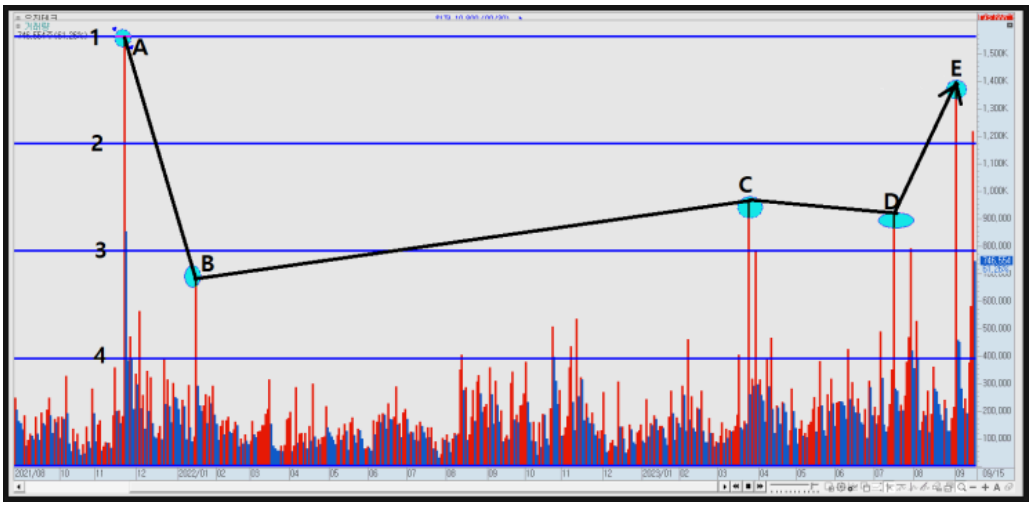

<일봉>
A부터 E에 이르기까지

A 왕 급등=> B 급격한 **하락=>C** 조정 및 탄력(기준 거래량 1)=>D 확실한 추세 탄력(기준 거래량 2)=>E 등장! 이건 게임 끝

내가 종목을 집중 관찰하는 시선을 그대로 옮겨보았다.

A **인생 거래량**이 폭발하고 수급이 꼬여 확실하게 조정이 오면서 **B 단 상승** 이후 C까지 쭉 조정을 거쳐왔다. **C에서 기준거래량** 출현 후 D에서 기준 거래량 2번째 수급이 일어난다.

기준 거래량은 한번일 수도 있고 두세번나타날수 도 있다. 그리고 드디어 D의 출현이다! 2번이면 마 따블의 힘이 압축되고 그 기간이 짧다면 탄력은 더 강력하다.

실제로 D 거래량이 확인되면 정말 가슴이 뭉클하다. 이런 느낌으로 주식을 하자.난 저런 거래량이 보이면 D가 생각난다.

난 D 단어만 보면 가슴이 뛴다. 그리고 만약 E를 학인한 후라면 한 놈만 걸리라고 초몰인 상태로 전환한다.

기준 거래량이 여러 번 읽 수 있냐는 삼박한 질문에 잠시 쉬어가자

> 구독자 질문 타임

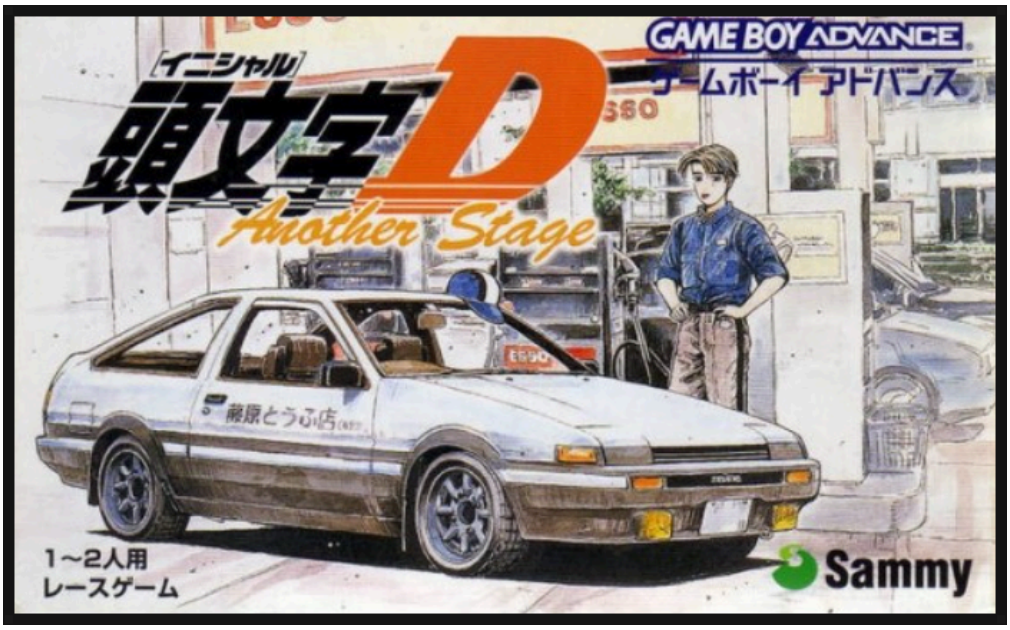

난 D를 좋아한다. 마 이런 느낌이 물씬 풍긴다. 너무 나이가 드러나는 거 아닌가 모르겠다.

브라그 구독자분께서 아주 좋은 질문을 해주셨는데 이렇게 답변하고자 브라그 심화학습 거래량 6편으로 탄생한바이다.

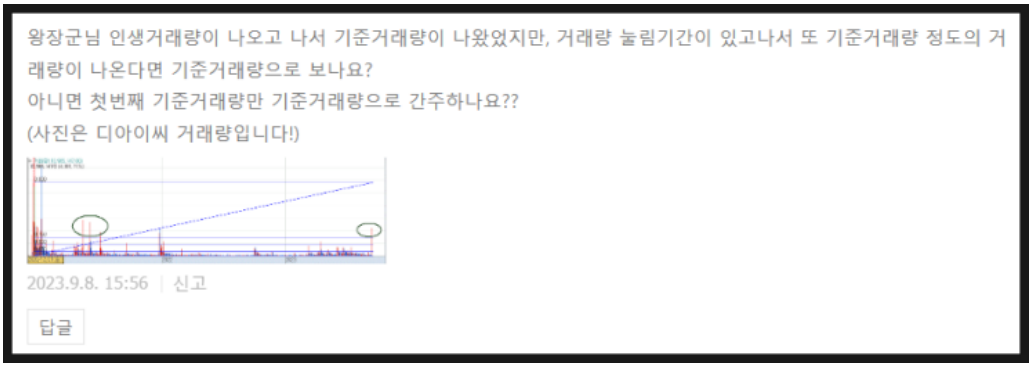

대략 기준거래량이 어째 적용 되는지 모르겠다는 아주 괜찮은 질문이다. 사실 인생 거래량이 얼마나 폭발적인 상승을 했는지 따라서 기준 거래량은 몇 차례 등장할 수 있다. 시장 참여자 심리상태나 시장 여건 다목적으로 변화하기 때문이다.

☆디아이씨

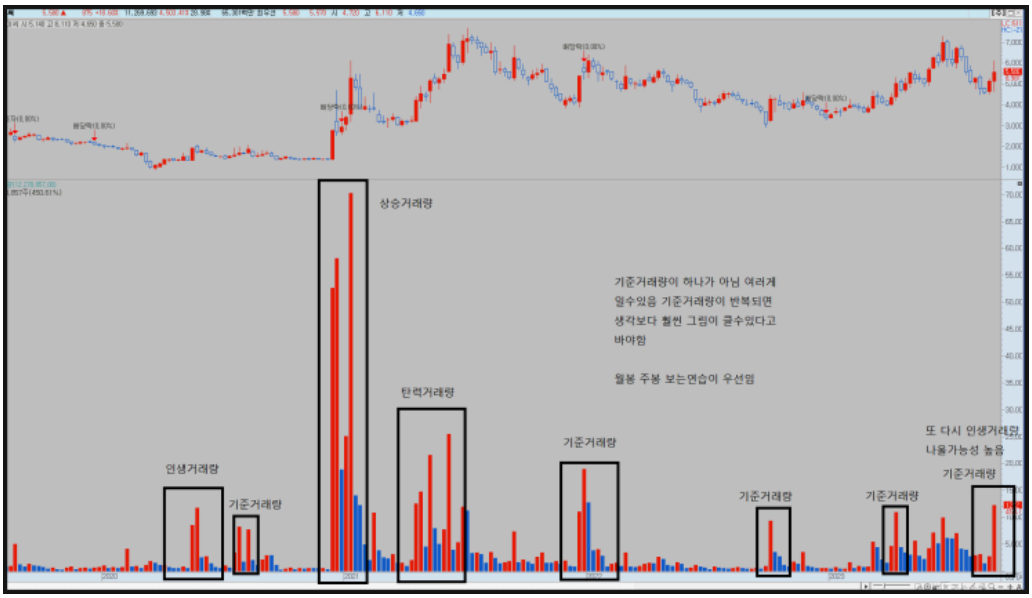

우선 질문의 요지는 기준 거래량에 관련한 것인데, 사실 기준 거래량보다 인생 거래량이 가장 중요하고 그다음 상승 거래량이다. 이걸 좀 더 확장해서 볼 필요가 있다. 상승 거래량 앞에 이미 인생 거래량과 기준 거래량이 있다. 이점을 정확하게 보고 지금 어떤 시점인지 어떤 상황인지 파악해 보는 게 우선이다.

상승 거래량 이후 탄력 거래량이 붙어서 시공초월의 무빙이 일어난다. 여기서 주가 위치도 하번 확인해 보면 더 정확하다. 상승 거래량 이후 탄력 거래량이 붙고 이후에 거래량이 산발적으로 4번의 기준 거래량들이 터져 나오는데 쉽사리 주가가 꺾이지 않는다면 시장 참여자들의 심리가 언제든 시장가로 지를 각을 잡고 있다고 봐도 무방하다. 이 말을 또 곡해하는데 시장가로 지든다는 건 아래든 위든 쉽게 지를 수 있다는 걸 의미한다.

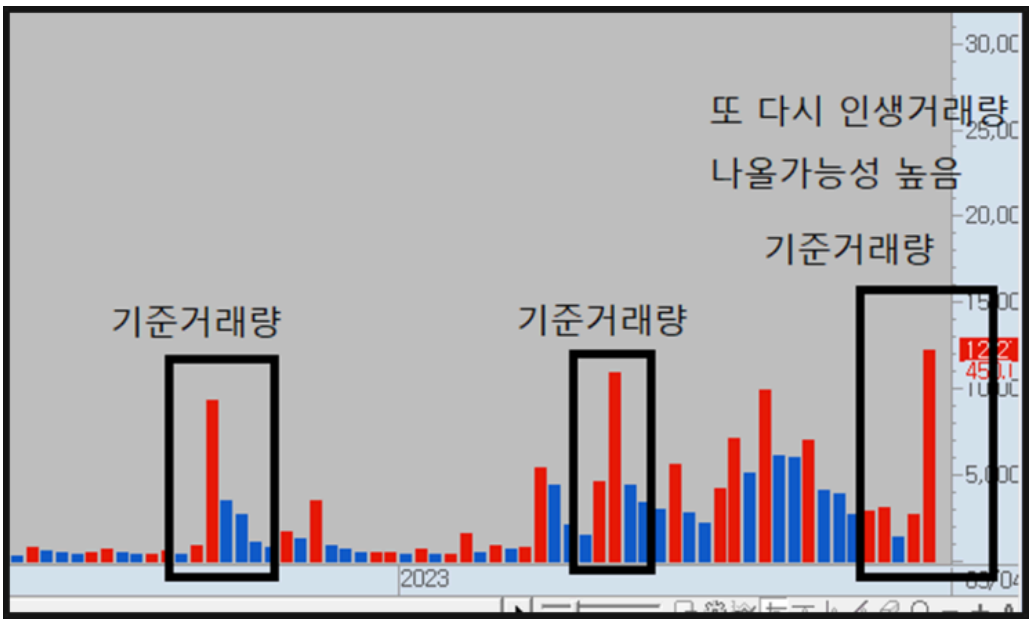

이렇게 코멘트를 달아놓고 오늘 보니

답이 되었는가?HAU 모친님?

단기 인생 거래량

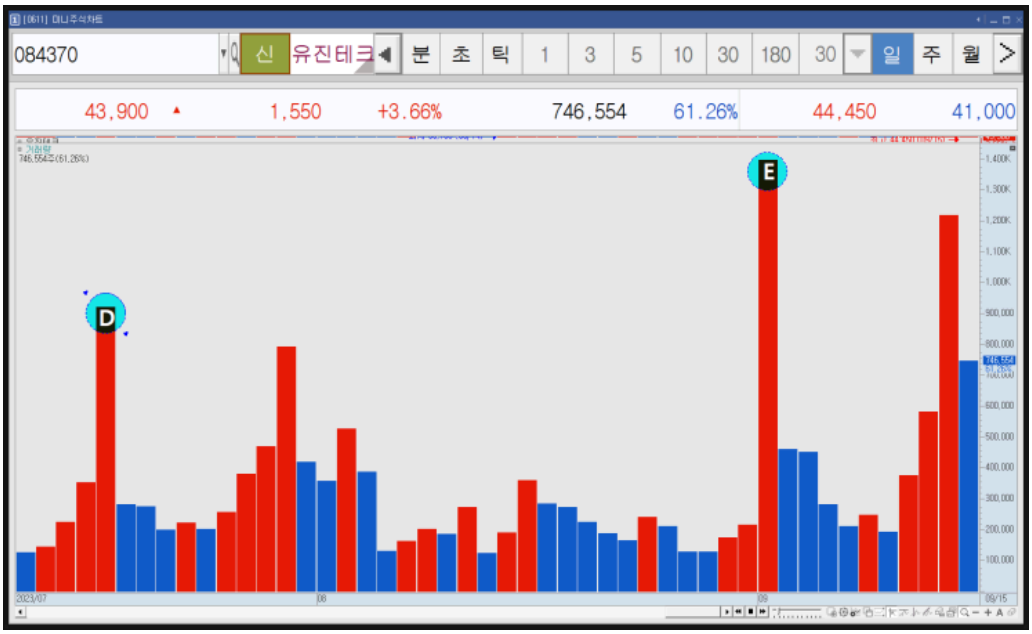

D와 E를 확대해 보자. 앞에서 구구절절이 느낌을 전달해왔다. D가 왜 중요한지 그리고 더 큰 수급이 동반된 거래량이 터진다면 무척이나 시장 참여자 심리가 가볍다는 걸 알 수 있다. 쉽게 시장가로 지든다는 것이다.

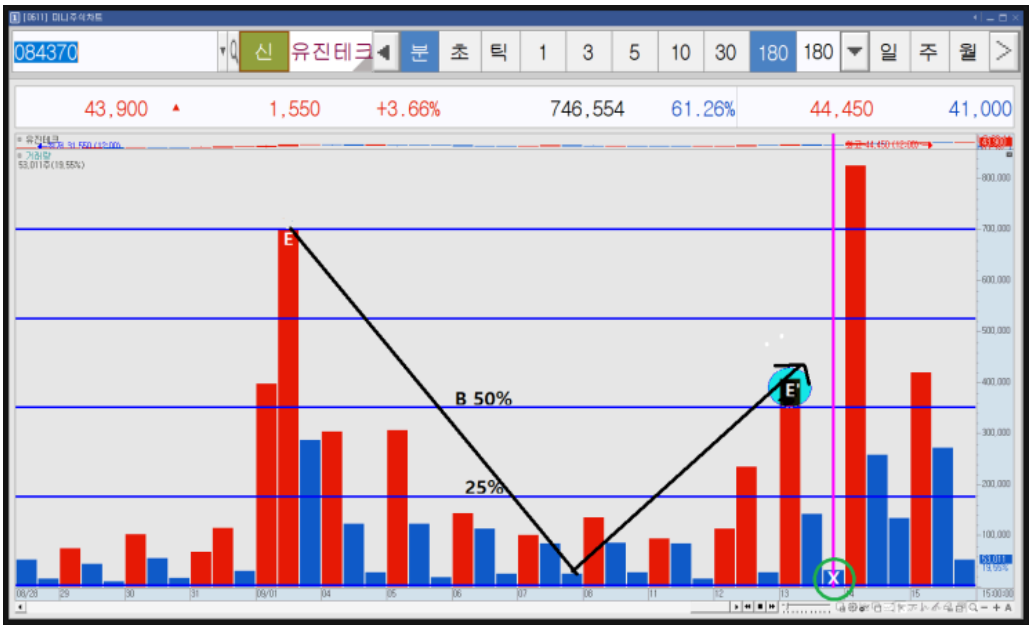

드디어 분봉등장 180분봉이다. E를 확인하고 우린 E 를 기준으로 인생 거래량을 확인하고 E'라는 기준 거래량을 확인할 수 있다.
평균 거래량 25%이하를 기면서 갑자기 25%를 넘다가 50%를 돌파하는 기준 거래량이 발생했다. 이런 걸 보면 난 가슴이 뛴다. 당일 단주를 걸어보면서 시세를 확인한다. 그리고 기다린다 최소 거래량이 나올 때까지.

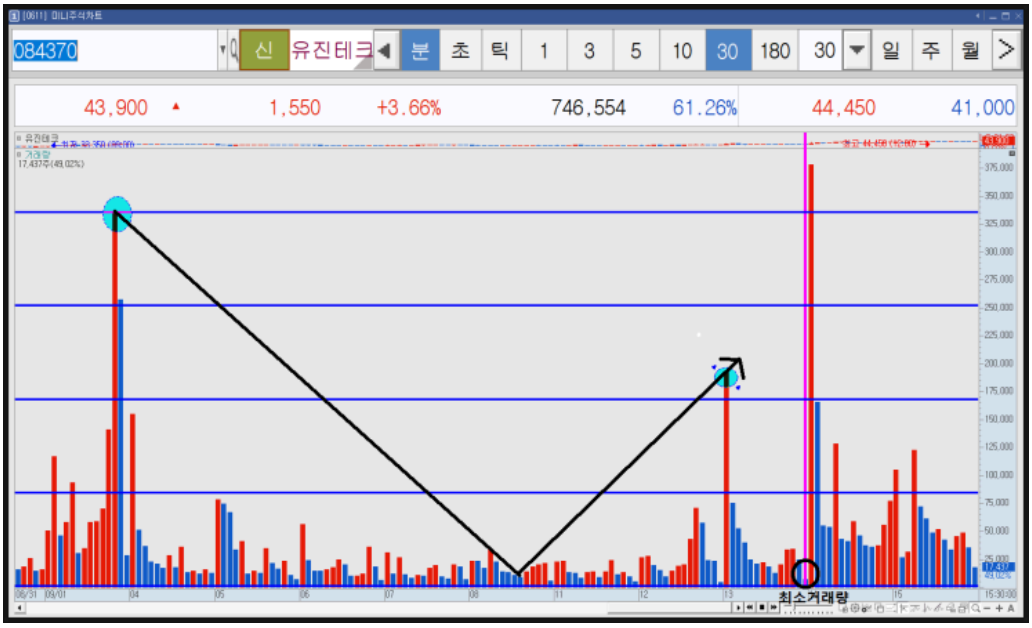

이제 좀 더 확실하게 보이는가? 거래량이 확실히 바닥을 찍고 반등하여 기준 거래량 돌파까지 추세 흐름을 명확하게 보이나? 이런 정석은 사실 자주 나오진 않는다.
정석대로 나와주고 그걸 기다렸다가 **수급진공상태**가 나타나면 정말 그땐 월급이 아니라 연봉 나온다. 편하게 빈집털이라면 이해가 확 되겠는가?

거래량이 집중이 잘 된 상태에서 주가를 확인해야 명확하다.

수급진공상태=빈 집털이

과매도로 거래량이 바닥을기다가 갑작스런 매수세로인해 추세가 변경된다. 폭발적인 거래량상승 후 멈추면서 수급 공백으로 급격한 주가하락이일어난다.

실전 매매 예시

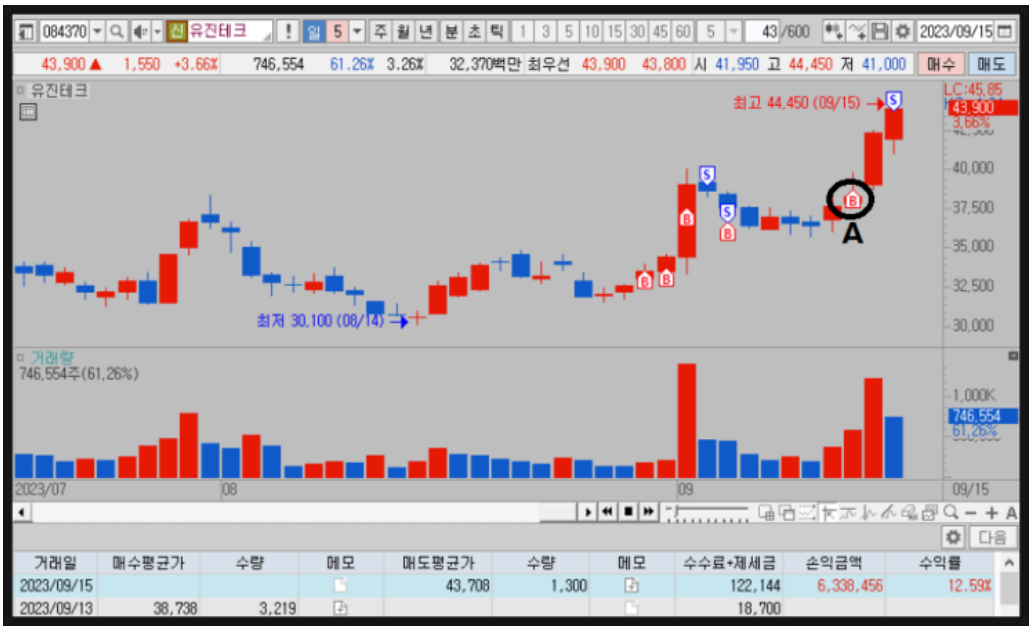

대략 이런 느낌이다. A 타점만 보여주면 구독자 여러분들은 아 잘 배웠습니다 이 말 할 수 있겠나? 저번에도 말했듯이 이렇게 보여주면서 아 잘 배웠습니다. 이런 말 하는 건 무의미하

다.

정확하게 내가 무엇을 보고 어떻게 보며 왜 실행을 했는지를 구체적으로 알지 못하면 결코 배웠다고 말할 수 없다는 것이다. 이렇게 거래량만 봐도 충분히 매매에 근거를 가지고 자기 확신으로 매매를 할 수 있다. 맨날 스윙, 중장기만 하는 걸로 생각하는데 단기 매매를 예를 들지 않는 건 나와 구독자분들의 심리가 같지 않다는 것이다. 하지만 지금의 패턴은 모두 다 써먹을 수 있다는 걸 분명히 말씀드린다.

최대 거래량 -평균 거래량-기준 거래량-상승 거래량- 탄력 거래량- 기준 거래량 등등

수급은 일정 흐름을 가지고 패턴을 형성한다. 꼭 기억하자 패턴은 언제든 어떻게든 사용할 수 있다.

수급 흐름을 읽고 패턴을 확인하자.

1. 수급의 흐름에서 드러나는 거래량 크기와 패턴을 반드시 읽자.
2. 분봉, 일봉, 주봉, 월동 상관없이 수급의 거래량 원리는 동일하다.
3. 상승 거래량의 크기가 클수록 기준 거래량은 수차례 일어난다.
4. 탄력 거래량은 시장 참여자의 기대의 들떠있는 심리를 반영한다.
5. 매도 우위의 차트에서 거래량 변화로 인한 추세 변화를 관찰한다.
6. 심리가 급격히 반등한 상태에서 수급진공상태는 꿀통이다.
7. 반드시 거래량 읽기 공부를 하고 실매매는 1주부터 시작하자.

거래량읽기 강의 5회차 연재되고나면 무료강의를 한번 해드리려 합니다.
기본적으로 거래량 읽기 5편이 완전히 숙지된상태에서만 참여가 가능하고
제 브라그 각 포스팅 (1회~5회) 댓글 참여주신분에만 한해서 선정하겠습니다.
댓글 5개로 인생을 얼마나 바까드려 볼까 많은고민과 연구를 하고있습니다.

거래량 읽기 1~5편을 연재하고 글 보시는 분들 중 열정적으로 질문하시고 궁금증을 가진 분들 대상으로 질문에 답을 개인적으로 직접 드리고 있습니다. 어느 정도 거래량 읽기가 파악된 분들 대상으로 강의를 한번 해드리려 준비하는데 초보자나 앞 강의가 이해가 안 된 상태서 하면 그 또한 효율이 떨어질 수 있어 궁금한 질문과 제 매매를 뵈드리면서 심화 학습 강의

를 연재합니다. 참고로 가끔 글보면서 첨부한 내용이 수정될 수있으니 가급적 브라그 오셔서 확인부탁드립니다.

댓글에서 자주 보이시는 분들은 잘 기억하고 있으며 훗날 좋은 모습으로 뵐 수 있도록 다양한 소통 채널을 구상해 보고 있습니다.

거래량 읽기뿐 아니라 다든 포스팅도 꼭 읽어주시고 좋아요 댓글로 소통 자주 하는 분들 잘 기억하고 있습니다. 현재 돌아가는 매크로 또한 정확히 파악하면서 제가 보는 시선을 함께 하시길 기도합니다.

https://blog.naver.com/ajbirthdayis1122/223265648894

7. 주식거래량 | 실전 트레이딩 심화 학습 | - 최소거래량
https://blog.naver.com/ajbirthdayis1122/223213538307 거래량 …
blog.naver.com

왕장군의 주식정벌
WELCOME
실전투자무료강의
거래량읽기
-6-
브라그에 '왕장군의 주식정벌'을 검색해 보세요!
검색