7. 주식 분석 초보 차트 거래량 보는 법 | 실전 트레이딩 심화 학습 | - 최소거래량

주식정벌무료강의 2023. 11. 16. 10:30

https://blog.naver.com/ajbirthdayis1122/223265648894

https://blog.naver.com/ajbirthdayis1122/223213538307

6. 주식 거래량 | 실전 트레이딩 심화 학습 | - 단기 상승 거래량

https://blog.naver.com/ajbirthdayis1122/223200836713 사실 너…

blog.naver.com

거래량 관련한 글을 첨 시작할 때만 해도 이렇게 길어지고 늘어질 거란 생각은 못 했습니다. 장편 대하소설같이 쓴 이유도 간단히 몇 편적고 후딱 읽으시라고 몰아서 적어놓기도 했습니다.

5편 정도면 충분하다고 생각해서 마무리 지으려고 했다가 지난 차트와 트레이딩으로 적으니 이해도가 조금 부족할듯해서 현시점에서 참고해 볼 만한 실전강의가 되고자 어렵고 제 직감에 의한 트레이딩을 제외한 초보자 관점으로 퇴직금 및 유산상속의 사명감의 실전 트레이딩 심화 학습을 연재토록 하겠습니다.

사실 큰 아가 2학년이라 3학년쯤 되면 용돈벌이로 주식을 가르칠 생각이라 아 교육용으로 작성하니 기회가 될 때 많은 분들께 도움이 되면 합니다.

심리와 거래량 5

최소 거래량은 본질적으로
가장 쌀 확률이 높은 자리다.

왕장군 실전트레이딩

최소거래량 실전트레이딩 적용

실전트레이딩 거래량 강의에서 여러분 각자 배우는것이 무엇이든 기본기에 근거해서 차근히 밟고 나가야 대운이 오는 순간 폭발한다.

한순간의 요행이나 기법은 존재하지 않는다. 거대한 흐름을 읽고 느껴보면서 빈틈이 보이는 순간이 오길 기다리는 것과 같다.

다시 처음으로 돌아가서 트레이딩에서 무엇보다 중요한 건 최소거래량이다. 그리고 투자에서 가장 중요한 건 '심리'다. 이 둘을 합치면 투자에선 심리가 안정되고 최소거래량만 기다리면 승률을 최대치로 올릴 수 있다는 결론이 나온다.

거래량 강의 글로는 부족함을 느껴 최근 포스팅하는 시리즈가 바로 실전투자심리학인데

1편을 시작하면서 적어둔 종목이 있다.

https://blog.naver.com/ajbirthdayis1122/223230879852

돈의 주인이 될 것인가? 노예가 될 것인가? 실전투자심리학-1

실전투자심리학을 알아보자. 부(富) 사전적인 의미는 넉넉한 재산을 의미…

blog.naver.com

10월 6일 최소거래량 뜬 날 함께 관찰해 보자는 실전 트레이딩 예시 종목이다.

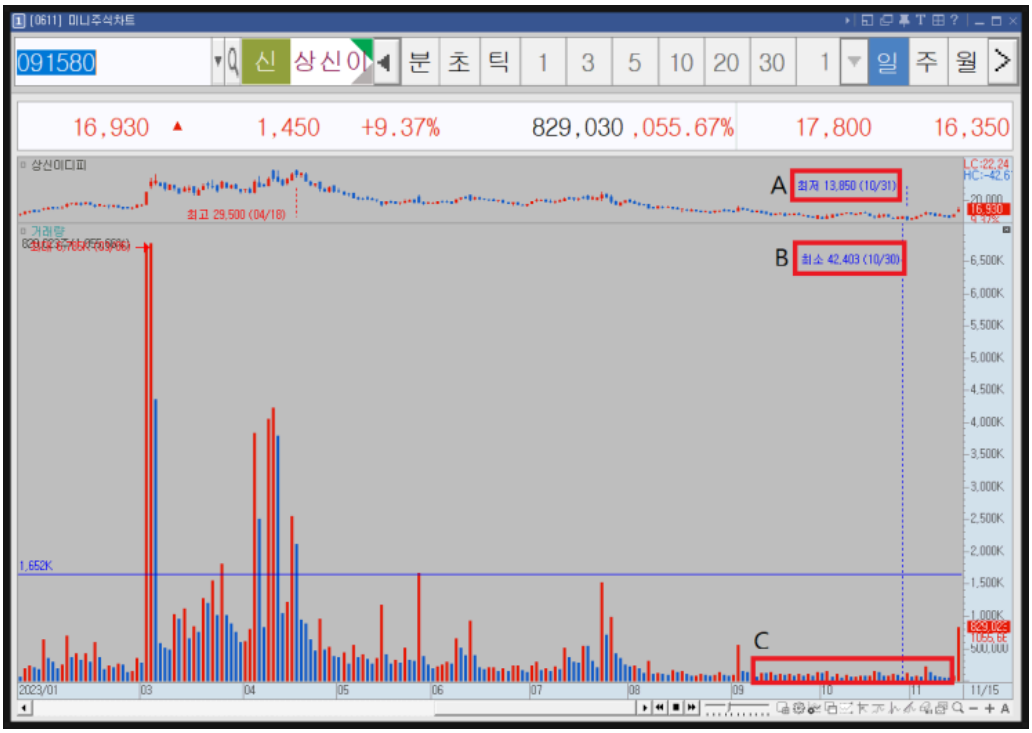

10월 6일 이후로 오늘날까지 보자면 10/30일이 B가 최소 거래량이고 10/31일이 최저가를 기록했다. 그리고 평균적인 거래량 추이는 C와 같다.

그 말은 10/6일 최소거래량 이후 약 10% 정도 적립을 하면서 가격 변화 추이를 살펴보면 확률적으로 최저가 적립이 가능하다는 얘기다.

어렵게 말하면 또 스크롤 내리고 감동입니다. 댓글만 쓰고 창닫을 거 아니까.

돌발퀴즈

과연 왜 이종목을 실전 트레이딩 종목으로 선택을 했을까? 혹시나 이런 생각을 해본 분 있나? 억대로 진입하지 않으면 단 1원도 넣지 않는다가 왕장군의 소신인데 왜 하필 상신이디피를 원픽 했을까?

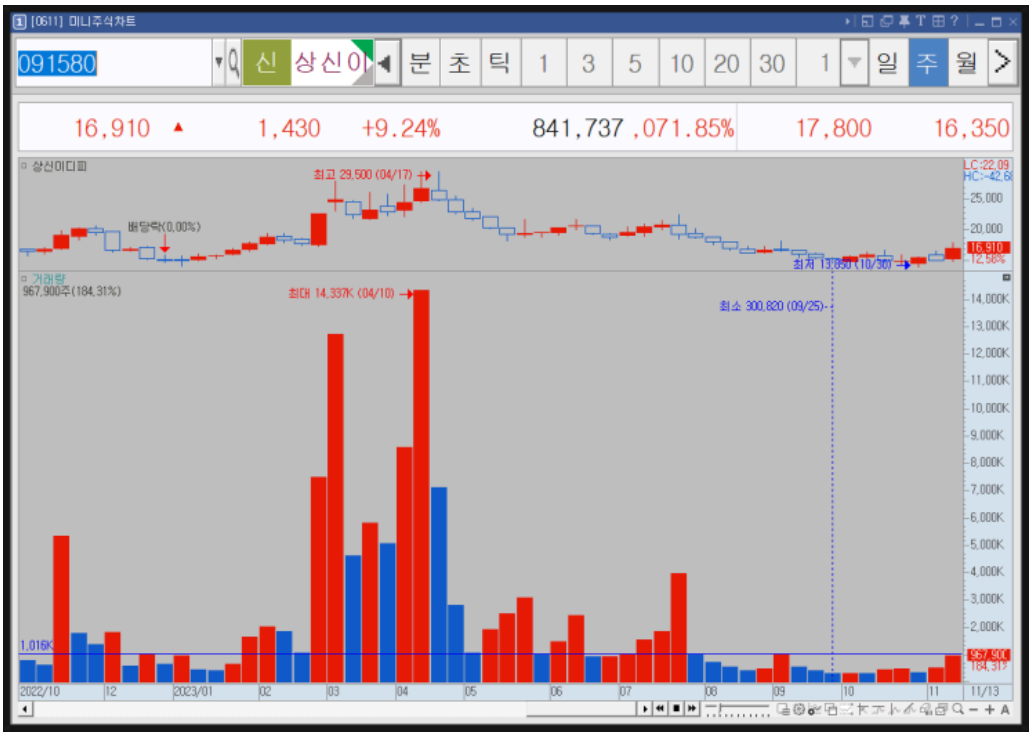

나란 사람은 무척 단순하다. 그리고 간단하다. 9월 마지막 주봉이 주봉 최소거래량이었다. 혹시라도 이 고민을 한 사람이라면 정말 대성할 것이라 본다. 또 하나 배웠다.

시장이 돈밭으로 보일 것이라 확신한다. 이걸 확인하고 차주 적립 종목으로 픽하고 시장 과매도만 오길 두손꼽아 몹시 기다렸다.

본인이 정하 룰을 반드시 지키며 매매하면 승률은 확실하다.

주봉 최소거래량을 노리자

왕장군 가라사대

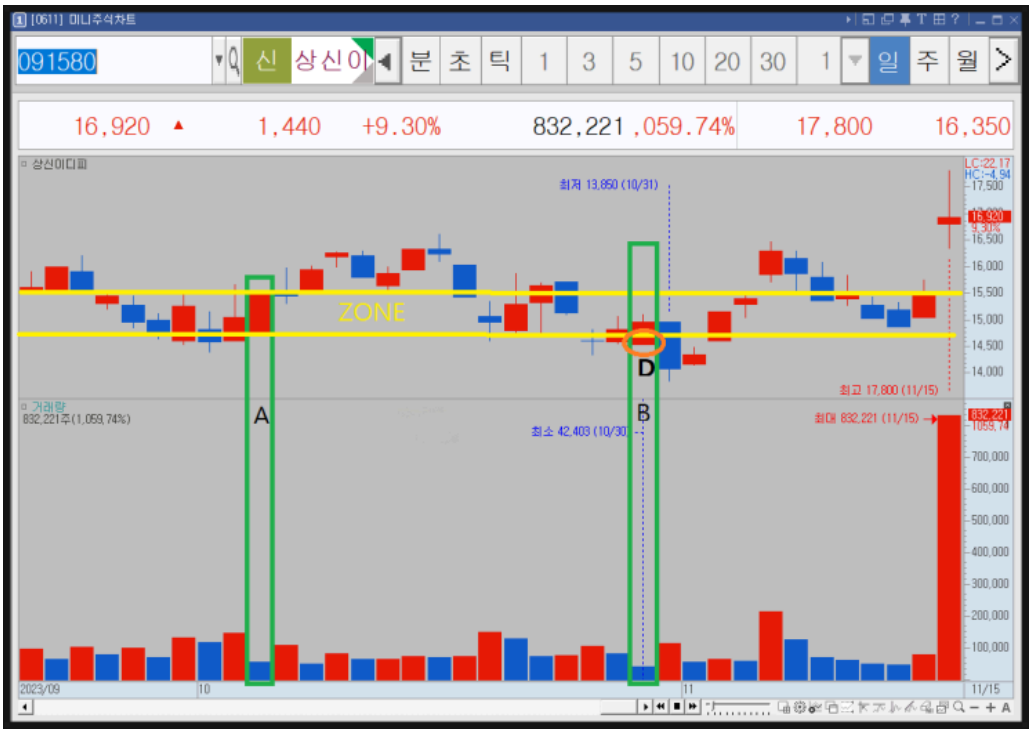

10/6일 최소거래량 등장했는데 양봉이다.
이것도 의미가 정말 크지만 좀 더 지켜봐야 한다. 시장이 갑작스러운 폭락장이 올 수도 있기 때문에 트레이딩 원안대로 10%를 나눠서 적립한다는 원칙을 지킨다.

혹시 이사진을 보면서 A와 B 둘 다 최소 거래량이었는데 주가 위치가 보이는가? 사실 주식 차트를 볼 때 이런 디테일에 신경써야 차트읽는 힘이 생긴다.

주봉 최소거래량 등장 이후 나타난 일봉 최소 거래량 A 캔들의 저점과 고점은 몹시 의미가 있는 자리에 해당된다. 그리고 그 뒤에 나타난 두 번째 최소거래량 B 캔들이 일정한 ZONE에 있다는 것을 확인했는가?

근데 여기서 B의 캔들 저점이 A 보다 약간 낮다 그러면 좀 더 신빙성이 있고 확률적으로 더 인생최저가일 확률이 높아진다고 보면 된다.

즉 최소거래량의 캔들 고가와 저가는 임의로 만들어 낸 것이 아니라 극도로 피로한 심리가 반영이 된 시장의 구체적인 지표 라는 것이다. 차트를 보면 이런 걸 읽어내야 어디서 내가 진입할지 선택할 수 있다.

A와 B를 보면서 A 존을 벗어난 두번째 최소거래량 캔들의 저가 D를 확인해 보자. 더 적은 거래량인데 더 저가를 형성하면 제대로 수급이 작동한다고 신뢰 할 수 있다.

최소 거래량인데 주가는 이전보다 높다? 이런 건 신뢰도가 떨어진다고 파악해야 된다.

우리가 지금까지 배운 것들 중 단 한 번이라도 가격에 근거해서 트레이딩 한 적이 있나?

오로지 거래량 지표만 봐도 충분히 매매를 할 수 있다고 알려드렸고 타점에 의한 방식보다는 고점과 저점과 같이 일정한 ZONE을 형성해서 적립식으로 평균치 단가를 맞춰가는 게 시장에서 변동성을 대응할 수 있는 유일한 방식이다.

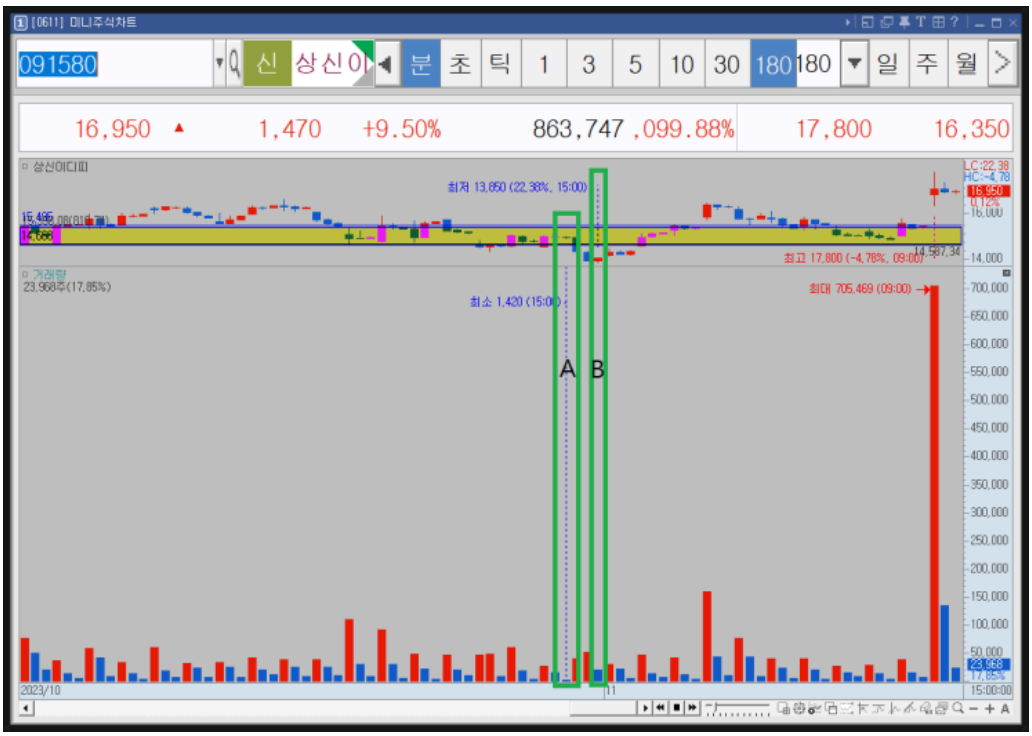

일봉에서 눈에 보이지 않는다면 어떻게 해야 될까 당연히 쪼개서 본다. 180분봉에서 쪼개봐도 역시나 최소거래량은 10/30일 종가쯤이 된다.

대략 이 정도면 종배도 해볼 만한 자리인데 만약 차트만 보고 이런 갭하락 주저앉는 자리가 있다면 시장 자체가 폭락한 자리다.

이런 자리는 종배치고 시초 폭락이라 보통 손절하는 자리이다. 조금만 더 생각하면 싼데 더 싸지는 자리! 강력한 매수 시그널로 파악하자. 꿀팁 대방출이다.

역시 코스닥 저점 위치한 자리와 같다.

왕장군 상신이디피 실전 트레이딩

구독자분들 공통된 질문은 어디서 배팅을 해야 됩니까? 사실 난 배팅 찬스는 거의 오지 않으니 할 생각을 하지 마세요라고 답을 한다.

정말 배팅 찬스는 희박한 확률로 오기 때문이다. 하지만 희박하다고 했지 없다고 하진 않았다. 지금부터 숨겨둔 정답을 드리겠다.

최소거래량 이후 일정한 적립을 하는데 위와 같이 최소거래량 최저가쯤에서 시장 폭락이 일어난다면 바로 그때가 배팅을 찬스다.

지수 최저가 일 때 폭락이 일어나면 다들 손절하고 계좌 닫고 도망가기 바쁘다.

그때 왕장군 식구들은 깊은 감사함을 가지고 적립으로 그분들의 탈출을 돕는다.

단일 종목 트레이딩 만으로도 충분한 수익이 가능하다. 적립식 투자로 안정적인 심리를 유지하며 부를 차곡차곡 쌓아가자.

거래량읽기 강의 5회차 연재되고나면 무료강의를 한번 해드리려 합니다.
기본적으로 거래량 읽기 5편이 완전히 숙지된상태에서만 참여가 가능하고
제 브라그 각 포스팅 (1회~5회) 댓글 참여주신분에만 한해서 선정하겠습니다.
댓글 5개로 인생을 얼마나 바까드려 볼까 많은고민과 연구를 하고있습니다.

댓글에서 자주 뵙는 분들은 잘 기억하고 있으며 훗날 좋은 모습으로 뵐 수 있도록 다양한 소통 채널을 구상해 보고 있습니다. 그리고 자주 찾아주시는 분 중 훌륭한 분들은 제 톡방에 모시고 있습니다.

왕장군 식구들 잘 자셨습니까?

거래량읽기 8편

https://blog.naver.com/ajbirthdayis1122/223332907254

8. 주식 거래량 | 실전 트레이딩 심화 학습 | - 최소거래량 실전…
https://blog.naver.com/ajbirthdayis1122/223265648894 지난 1…
blog.naver.com

왕장군의 주식정벌
WELCOME
실전투자무료강의
거래량읽기
-7-
브라그에 '왕장군의 주식정벌'을 검색해 보세요!
검색