9. 주식 차트 거래량 보는 법 | 실전 트레이딩 심화 학습 | - 최소 거래량 실전매매

주식정벌무료강의

2024. 4. 2. 10:30

https://blog.naver.com/ajbirthdayis1122/223403024596

왕장군의 주식 정벌

https://blog.naver.com/ajbirthdayis1122/223332907254

8. 주식 거래량 | 실전 트레이딩 심화 학습 | - 최소거래량 실전…

https://blog.naver.com/ajbirthdayis1122/223265648894 지난 1…

blog.naver.com

24' 1월 25일 거래량 읽기 8편의 최소 거래량이 후 동일한 패턴의 매매를 포스팅하고자 했는데 다행히 금일 수익을 내고 갈아탈 기회가 있어 연재토록 합니다.

왜 이래 뜨문뜨문 올리냐고 말씀하시는 분도 계실 수 있으나 나 혼자만 할 수 있는 빠든 매매를 보다 현실적인 직장인 최적화 매매를 추구하며 지금의 투자에 가까운 매매로 포스팅하고자하는 강의가 나의 방향이다.

거래량읽기 강의에서 핵심은 주기적으로 반복적으로 시기만 기다리면 된다는 것이다.

계속 새로운 걸 찾는 시도보다 제일 잘 아는 거 그걸 반복해서 적립하고 수익을 내는 것이 어쩌면 심리적으로 가장 고요한 수행자 매매라고 볼 수 있다.

심리와 거래량 7

한번 되면 두 번 될 가능성이 몹시 높다

왕장군 실전 트레이딩

최소거래량 실전 트레이딩 반복

꾸준하게 관찰하고 반복적인 적립을 통한 수익 창출의현장.

어떤 상황이든 과매도 구간은 정확하게 존재한다. 그런 상대적인 저평가 구간에 진입했을 때 분할 매수를 통해 리스크 헤지를 하며 정해놓은 수익률에 자동 매도를 통한 반복적인 수익으로 자산을 확장시키고있다.

매수 매도를 보면 알겠지만 1.23~24일 매도를 하고 수익을 낸 후 하락에 맞춰 1/25일 매수 평균가 15,493 * 23,760 주를 적립했다는 걸 볼 수 있다.

이후에 시장 상황 및 하락 기조 흐름이면 재차 추가 적립을 하는데 그런 상황이 오지 않아서 1차 적립 이후 물량을 보유한 상태서 금일 7220주를 매도하고 타 주식으로 갈아탔다.

거래량 읽기 글을 반복적으로 보시는 분들께선 익히 아시겠지만 매도치는 요인은 자동 매도로 수익이 발생하거나 다든 종목을 사기 위해서 갈아타는 것 이 두 가지 밖에 없다.

거래량 법칙에 의하면 금일 매도하는 기준이 아니며 매수의 확률이 높은 조건이다. 헷갈리는 구독자분들이 계실듯해서 염려되고 조심스럽게 설명을 자세히 드리도록 하겠다.

지난 1월 매매를 보면 대략 단기 고점에 해당하는 거래량이 등장해서 분할매도로 대응을 했는데, 25일 재차 하락하여 분할 매수를 통해 적립을 해두었다.

정해놓은 비중의 약 30% 정도 적립을 했고, 여기서 -10~15% 정도 되는 시점부터 2차 동일비중으로 적립을 실시할 계획을 가졌다.

이후 1차와 2차 적립 후 -10~15% 다 되면 3차 또한 동일 비중으로 적립을 실시하는데 그렇게까지 바닥권 종목이 하락하는 경우는 몹시 드문 경우에 해당한다.

정확한 매매내역 일지를 보면서 숫자로 계산하듯 자로 재고 각을 재는 것이 아니라 그날 시장 상황 및 ADR 등으로 하락할 때 종가 즈음 적립을 한다.

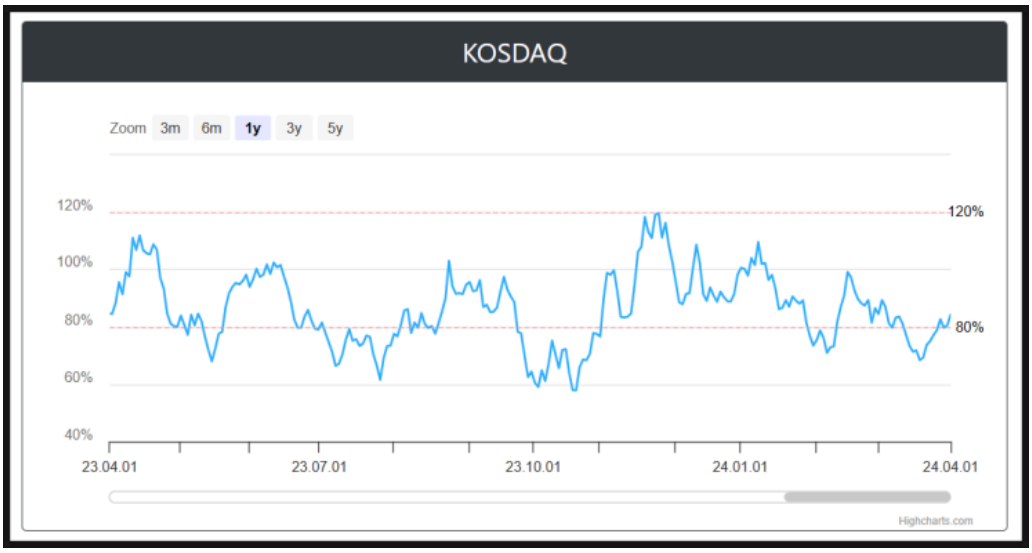

대략 ADR 차트를 보면 알 수 있겠지만 1월 상당히 힘든 고난의 행군을 하던 시점이다. 이런 상황이 도래하면 마음껏 살 수 있는 기회가 주어질 기회가 많고 그럴 때 동일비중 동일패턴으로 적립을 실시해야 최고점과 최저점의 중심가 균형가격에 들어올 확률이 높다.

결국 금일은 파는날이 아닌데 팔고 다든거 사려고 팔았다는 말을 전해드리고싶었다.

균형가격, 심리가 바뀌는 자리

구독자 여러분께서 공부하고 연구하는 친한 기업을 대상으로 종목 관리를 하다 보면 일정한 패턴을 형성하며 균형을 이루는 가격대에 심리가 자주 변한다는 걸 확인할 수 있다.

관심종목의 시장 참여자들은 대략 특정 주가에 크게 반응하는데 이 정도 가격이면 싸다고 느끼며 그럴 때 쌈짓돈 꺼내서 적립을 하고 물린 주주도 물타기를 시전하면서 바닥이란 것이

만들어진다.

차트를 보고 읽으려면 적어도 이평선을 모두 없애고 단순하게 보시는 걸 권해드리고 월봉, 주봉, 일봉, 본 봉순으로 하나식 뜯어보면서 힘의 강약을 읽고 주가 리듬을 느껴보길 바란다.

여기서 우리가 반드시 명심해야 될 것이 한번 되면 두 번 될 가능성이 몹시 높다는 걸 결코 잊어선 안된다.

결론은 반복이 되면서 패턴이 형성된다.

특정한 주가에 작용하는 수급의 변화를 관찰하면 몇 번씩 반복적으로 중심선을 기점으로 주위를 맴돌며 특정한 에너지가 작용한다는 걸 읽을 수 있다.

이런한 패턴의 형성은 결국 시장 참여자의 심리에 기반해서 이 가격대는 비싸 OR 싸를 만들어내는데 그 안에서만 매매를 해도 충분한 승률로 수익을 크게 창출할 수 있다.

그렇게 뭐 대단한 기법이나 테크닉이 필요한 게 아니라 이쯤이면 싸다고 생각하고 이쯤이면 비싸다고 생각하는 균형가격에서 시장 폭락이나 외부의 요인들에 의해 과매도 구간으로 진입하면 적립 찬스가 오는 것이다.

난 친절하니까 과매도 구간을 어떻게 쉽게 알려드릴 수 있을까를 연구하다 정말 쉽고 간단한 방법을 하나 소개해 드리겠다.

너도 알고 나도 알고 주식을 첨 시작하는 누구나 아는 것, 바로 이평선이다.

다든 거 하나도 안 보고 20 이평선을 기준으로 봤을 때 이렇게 20 이평선 아래서만 적립을 해도 충분히 해볼 만한 게임이 된다.

나란 사람은 워낙 기준이 단순하고 간단하니 좀 더 명확한 기준을 알려드리자면 1. 인생거래량을 기준으로 이후에 나타난 2. 최소거래량 이후의 20일선 이하 가격(파랑동글)에선 적극적인 적립 원칙의 자세로 임할수록 승률이 극대화된다는 걸 볼 수 있다.

> 인생 거래량이 후 최소거래량은
> 무엇보다 안전한 기준이다

이게 사실 다다. 너무도 간단하고 단순해서 누구나 알고 있지만 아무도 하지 않고 기준과 원칙이 많고 복잡하고 명확하지 않을수록 손이 안 나간다.

본인이 확신하면 그 기준을 원칙대로 지키는 것이 심리적으로 가장 안정되고 승률이 극대화되는 길이다.

한번 되면 두 번 될 가능성이 높다는 건 한번 저점 찍고 상승하면 두 번째도 저점찍고 상승할 가능성이 높다는 것이고 한번 고점 찍고 하락하면 두 번째도 고점 찍고 하락할 가능성이 높다는 것이다.

이런 패턴을 깨려면 더 큰 거래량이 동반되어서 패턴을 깨뜨려야 하는데 상승할 때 터지는 인생 거래량이나 하락할 때 터지는 인생거래량이 현 상황을 가볍게 바꿔주는 강력한 에너지원이라 보면 쉽게 이해가 된다.

최소 거래량 실전매매 훈련반복

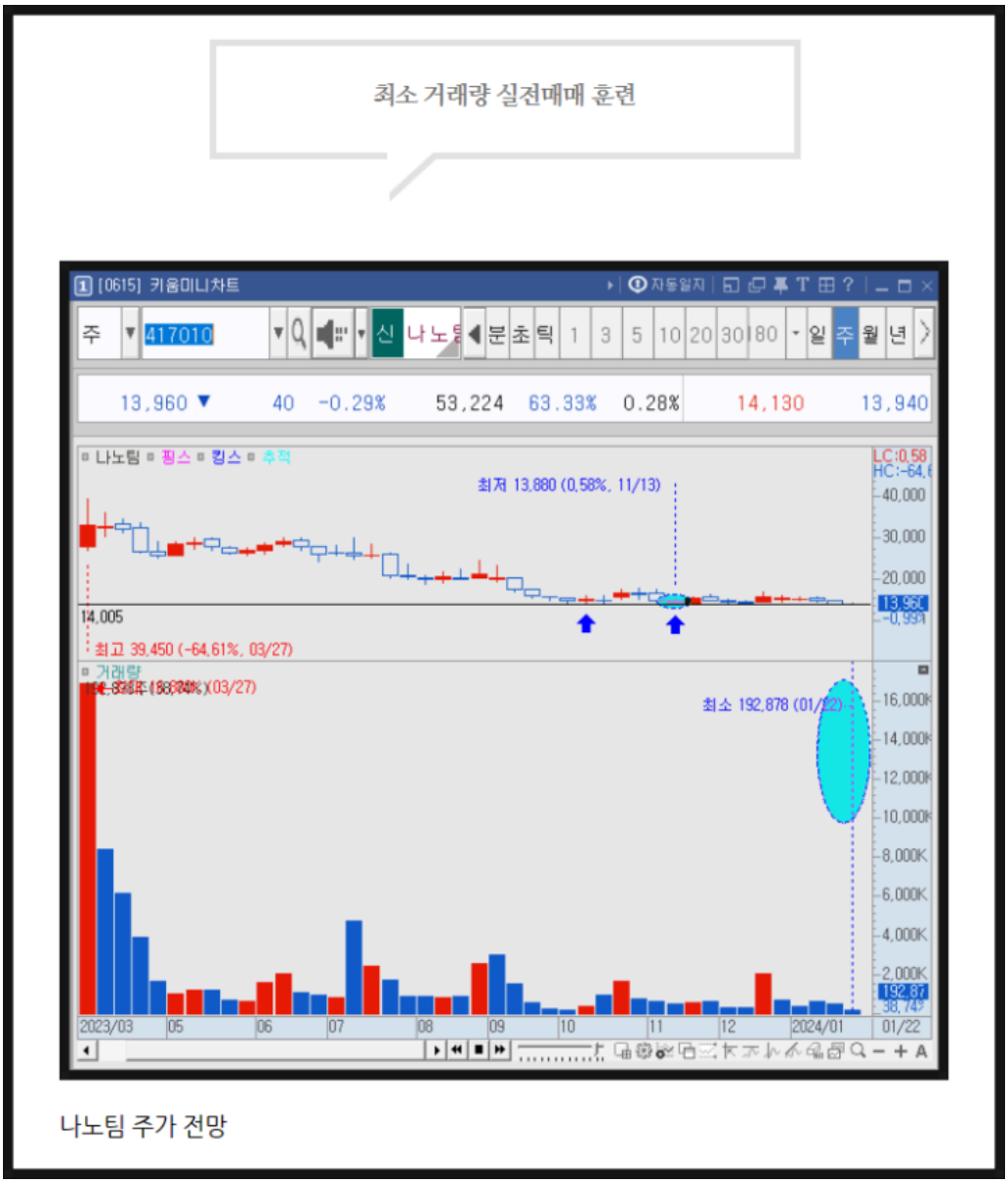

1.25일 8편에 올린 내용

이후의 흐름의 변화를 관찰하자.

단기 인생거래량이 등장하고 이후에 **기준거래량**이 등장했는지만 체크하면 결국 답이 나온다. 이제 제가 말씀드리는 내용이 눈에 보이시는가?

거래량 강의 글을 올리면서 당부드릴 말씀이 있습니다.

현재 여러분의 상황이 조급하고 심적으로 불안정하다면 가급적 모든 매매를 멈추고 스스로 자기 객관화를 해보시면 합니다.

지금 처해진 상황이 급하다고 해서 손까지 급하게 나간다면 지금 있는 자산 또한 증발합니다.

뭔가 일이 풀리지 않는 현상이 반복적으로 일어난다면 모든 걸 멈추고 30일은 주식 들여다보지 않기 훈련을 꼭 해보세요. 소중한 여러분들의 자산을 꼭 지켜드리고 싶습니다.

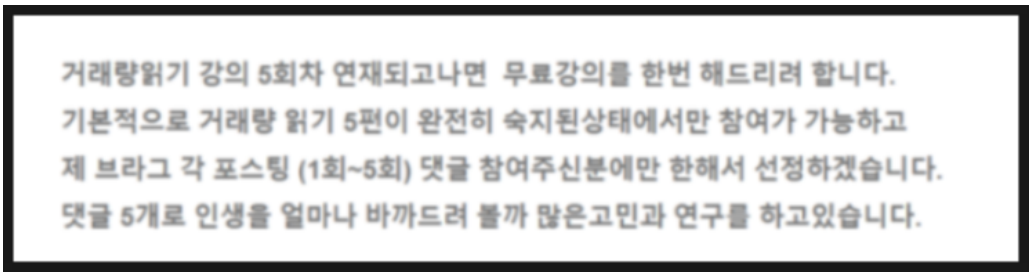

https://blog.naver.com/ajbirthdayis1122/223544630006

10. 주식 거래량 | 실전 트레이딩 심화 학습 | - 에스엔에스바이…
https://blog.naver.com/ajbirthdayis1122/223403024596 주식 거…
blog.naver.com