12. 주식분석 차트 거래량 보는 법 | 실전 트레이딩 심화 학습 | - 상신이디피 최소거래량 실전매매 주식정벌무료강의 19시간 전

https://blog.naver.com/ajbirthdayis1122/224237216791

https://blog.naver.com/ajbirthdayis1122/223656546975

11. 주식분석 차트 거래량 보는 법 | 실전 트레이딩 심화 학습 | …

https://blog.naver.com/ajbirthdayis1122/223544630006 주식 거…

blog.naver.com

https://youtu.be/lS1Q9vWE4dE?si=q-MGQkpjNkoMKa2F

오랜만에 글을 살랑살랑 적어봅니다.

작년 한 해, 그리고 올해 불장 다들 많이 버셨습니까?

사실 저는 대형주를 하지 않는 관계로 이런 불장에서 수익은 그저 쏘쏘한 편입니다. 대신 그동안 금,은을 꾸준히 외치면서 모아왔는데, 그것이 제게 큰 수익으로 다가왔습니다.

지금도 늦지 않았으니 은은 투기성 자산으로 생각하시고, ETF든 실물이든 조금씩 야금야금 모아두세요. '실버 숏 스퀴즈'는 반드시 옵니다.

은의 실제 존재하는 양과 미래에 필요한 양, 즉 수요 대비 공급이 턱없이 부족합니다.

무슨 말을 하건 결국엔 수요가 폭발하게 되어 있습니다. 그러므로 지금도 은에 대한 관점은 여전히 유효합니다. 금과 은은 안전자산이고, 구리 또한 반드시 모아가야 할 전략적 원자재입니다.

달러와 엔화 또한 지금부터 야금야금 모아두세요. 해볼 만할 겁니다.

제가 보는 관점은 이렇습니다. 앞으로 AI가 아무리 발전해도, 결국 데이터센터가 핵심이라는 점에는 누구도 반론하지 못할 겁니다.

그렇다면 AI가 로봇과 결합했을 때 그 효과가 날로 발전할 것이라는 데 이견이 있습니까?

결국 전기가 모든 것의 핵심이라는 데 의견이 모이게 됩니다. 전기를 가진 자, 즉 에너지를 가진 자가 부의 척도가 될 텐데, 내 자산이 에너지 바운더리 안에 포함되느냐가 관건입니다.

금은 에너지일까요? 맞습니다. 은도 에너지일까요? 맞습니다.

오일은 당연히 에너지이고, 전기를 생산하는 데 한 다리 걸쳐 있다면 그것 역시 에너지입니다.

이런 에너지를 확보하는 자산이 포함되어 있다면, 가격은 당연히 오듭니다. 그 말은 화폐가치가 더 녹아내린다고 봐야 합니다.

즉, 지금부터는 전기를 생산하고 담고 보내고 옮기는 것과 관련된 모든 것이 투자 관점에서 유효하다는 뜻입니다.

원자력? 에너지 맞습니다. 핵융합? 에너지 맞습니다. ESS? 에너지 맞습니다. 송전, 배전 등도 모두 에너지의 범주에 포함됩니다. 에너지를 생산하는 데 기여한다면 모두 그 바운더리 안에 존재하며 분명한 투자가치를 가집니다.

금과 은이 왜 에너지일까요? 생산하기 위해 에너지를 사용하기 때문입니다. '에너지를 만들고, 옮기고, 사용하고 필요로 하는가'라는 질문에 '그렇다'라고 답할 수 있다면 모두 에너지에 속합니다.

다시 돌아와서, 에너지를 담는 용기 또한 에너지입니다.

결국 로봇을 움직이려면 배터리가 필요한데, 아직은 완전하지 않습니다. 열심히 움직이는 로봇이 잠깐 움직이고 긴 충전 시간이 필요한 이유가 바로 그겁니다.

즉, 현재의 배터리로는 안정적 구동이 어렵고, 로봇에 전기줄을 연결하는 건 어울리지 않습니다.

따라서 미래의 가장 큰 먹거리는 전고체 배터리입니다.

3원계, 4원계, 인산철, 전고체 등 어떤 형태이든 결국 담는 용기는 각형이든 파우치든, '도시락 맹키로'로 담아야 합니다.

그래서 또 들고 왔습니다.

https://blog.naver.com/ajbirthdayis1122/223932920221

상신이디피 주가 전망 투자리포트

상신이디피(091580) 실전 투자 분석 보고서 상신이디피는 전기차·ESS용…

blog.naver.com

심리와 거래량 10

또 말하지만 모르겠다 싶으면
기준거래량 확인 후 최소거래량

왕장군의 주식정벌

> 상신이디피, 기준거래량 이후 최소거래량 실전 트레이딩

주봉 인생 거래량 발생. 첫 번째 기준 거래량이 등장한 후, 지지부진한 주가에 최소 거래량 이후 반등의 신호를 보인다.

점진적으로 상승하는 거래량에 발맞춰, 증가하는 거래량이 눈에 보이시는가?

그렇게 두 번째 기준 거래량이 발생하고, 이후 거래량 동력이 빠지면서 주가가 급락을 시전한다.

이런 상황을 나는 제일 좋아한다.

일단 들어갔던 돈이 급하게 빠져나가면, 빈공간 — 즉 진공 상태가 발생한다.

지난 3월, 또 한 번의 진격의 주가에 찬물을 퍼부은 것은 바로 '중동전쟁 시즌 2'.

느닷없이 이스라엘과 미국이 폭탄을 이란에 퍼부으면서, 이 날벼락 같은 일이 또 생기는 것인가? 미치고 환장할 노릇이다.

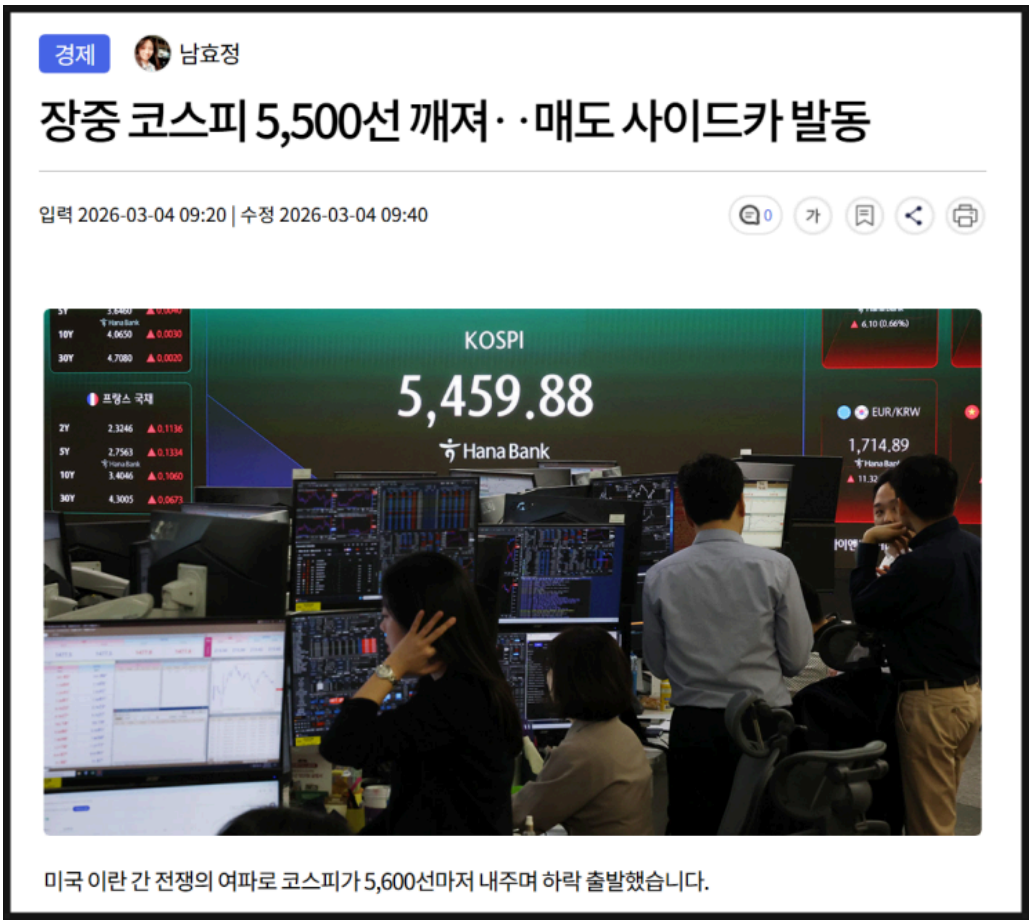

이런 이슈가 나타나면 바로 질문해본다.

1.회사 당장 내부 또는 외부에 직접적인 영향을 주는가?
2.회사 직접 매출에 심각한 영향을 주는가?
3.회사의 업황과 비전에 심각한 영향을 주는가?

이렇게 단기적, 중기적, 장기적 영향을 주는지를 체크해본다.

그리고 직·간접적으로 아무런 영향을 주지 않으면서, 오히려 단기적으로 긍정적인 영향을 준다면 — 이거, 가만히 있어서 되겠는가?

https://blog.naver.com/ajbirthdayis1122/224162478863

상신이디피 주가전망 주식분석 코스피5000돋파 코스닥 1000 …
국내외 이슈 체크 및 시황분석 한 주간의 국내외 일어난 이슈를 체크하고 …
blog.naver.com

심리가 바뀌는자리에 등장한 1월 28일을 한번 알아보자

1월 23일, 단기 급등 후 급락을 맞고 거래량을 확 줄이면서 반등을 꾀할 찰나부터 주가는 점진적으로 우상향 흐름을 자리 잡았다.

이렇게 상승세로 방향을 잡는 모습을 눈여겨보지 않을 수 있겠는가?

이런 건 무조건이지. 그냥 적립해서 '꿀'을 빨 수도 있지만, 이런 주식이 거래량 없이 급락을 맞는다고 생각해보자.

닌 참을 수 있나? 내는 몬참는다.

다든 건 다 참아도, 이렇게 모두를 부르는 시그널엔 동참해줘야지.

트레이더를 부르는 시그널엔 적극적인 화답으로 각을 잰다.

아무리 주식을 몰라도, 힘 센 사람이 잠시 몸살났다고 나약해지겠는가?

이런 강한 종목을 볼 때면, 다다닥 빠질 때마다 적립하고, 종가가 최고가를 향해 깃털처럼 가볍게 둥실둥실 떠갈 때는 기분 좋게 매도를 걸어두며 체결의 꿀맛을 본다.

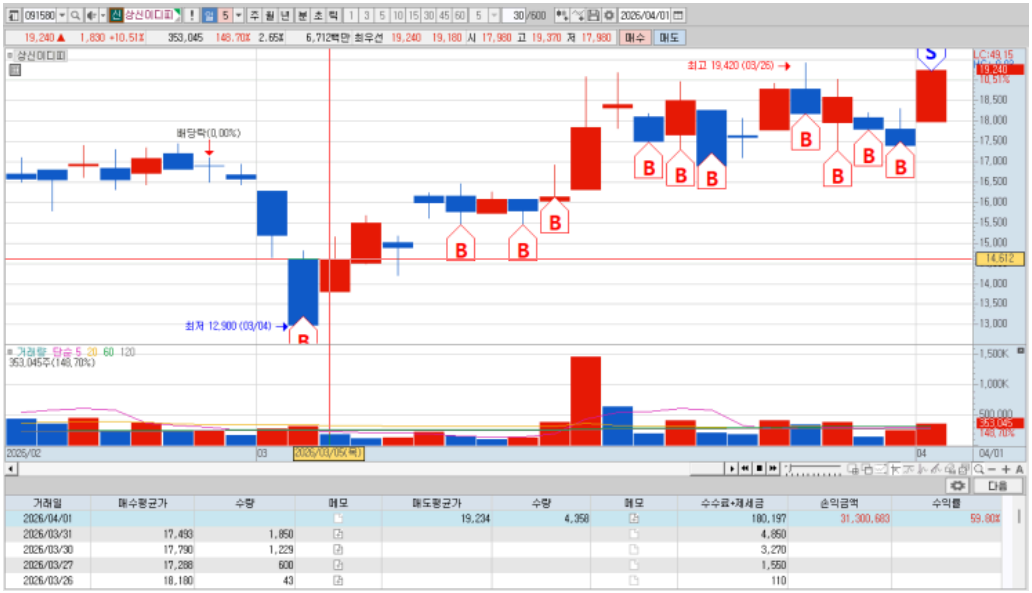

손익금액	+31,300,683원	+59.80%
매도금액	83,820,460	매수금액
수수료+제세금	180,197	정산금액 +83,640,263

종목명	손익금액	수익률
상신이디피	+31,300,683	+59.80%

기분좋게 단기간 꿀단지 얌얌하고 기분좋게 박수치고 나와봅니다.

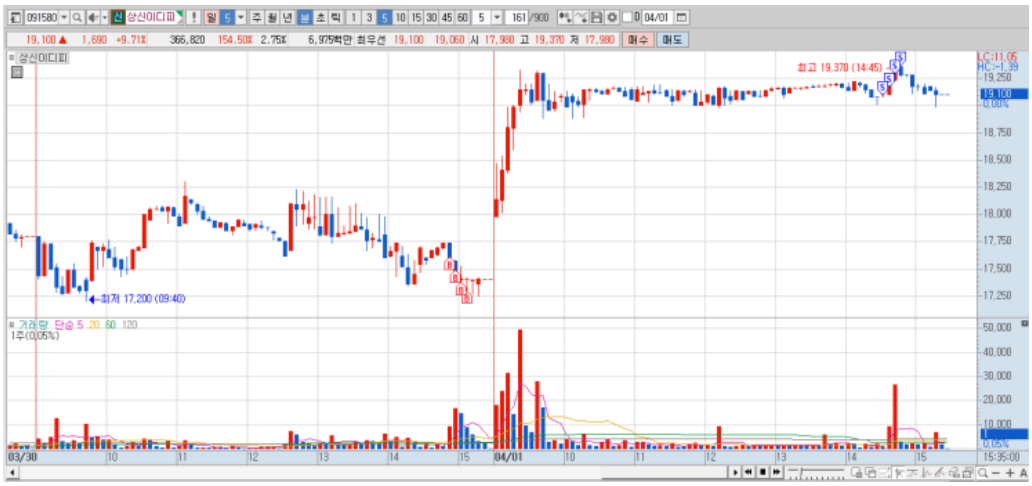

마 이정도면 예술 아잉교?

왕장군의 주식정벌
WELCOME
실전투자무료강의
거래량읽기
-12-
브라그에 '왕장군의 주식정벌'을 검색해 보세요!
검색