「서울형 BIRD 프로그램」
참여기업 모집 및 지원계획 공고

민간주도형 R&D 활성화를 위해 융자와 출연을 연계한 R&D 전주기 지원 제도인 「**서울형 BIRD 프로그램**」 지원계획을 다음과 같이 공고하오니 참여를 희망하는 기업은 절차에 따라 신청하여 주시기 바랍니다.

2026년 1월 19일

기술보증기금 이사장

1 「서울형 BIRD 프로그램」 소개

□ 목적

◦ **서울시 소재 R&D 수행기업에게 융자와 출연을 연계한 R&D 전주기 지원으로 민간주도 R&D 활성화**

【 서울형 BIRD 프로그램 구조 】

1단계	2단계	3단계
Pre-R&D(기보)	**R&D(서울시)**	**Post-R&D(기보)**
2억원 보증 (과제 발굴·선정)	**2억원 출연금** (연계지원)	**최대 30억원 보증** (사업화연계)

⇨ 1.5배 추천 ⇨ 성공기업

□ 단계별 지원내용

단 계		지원규모	지원기간	지원내용	신청접수	평가기간
1단계	**(Pre-R&D)**	38개사 내외	-	**2억원 보증**	'26.1.23 ~ 2.12	2월 ~ 3월
2단계	**(R&D)**	25개사 내외	1년	**2억원 출연금**	'26.4월	5월 ~ 7월
3단계	**(Post-R&D)**	12개사 내외	-	**최대 30억원 보증**	'27년	-

* 평가기간 등 일정은 변경될 수 있음

2 [1단계] Pre-R&D 특별보증

1 지 원 개 요

□ 지원목적 : **사업화 성과 조기 창출** 및 **혁신성장**이 기대되는 기술기반 **중소기업**의 R&D 발굴

□ 지원규모 : 38개社 내외

□ 지원대상 : 아래 요건에 모두 해당하는 중소기업[1)]

요 건	세 부 사 항	충족시기
① 소재지	본점 또는 지점 소재지가 **서울시**에 해당하고, 해당 사업장이 **서울시** 관할 세무서에 사업자등록된 기업[2)]	접수마감일
② 완성도	지원신청과제의 **현 기술성숙도**(TRL)가 **6 ~ 8[3)]단계**	접수마감일

1) 중소기업기본법 제2조에 따른 중소기업
2) 서울특별시 관할 세무서에 사업자등록이 된 본점 또는 지점에 한하여 인정
3) 시제품 성능평가(6단계), 신뢰성 평가(7단계), 시제품 인증(8단계) ([참고1] 참조)

◦ 상기 요건 **미충족**시 **1단계 1차평가 탈락**

□ 중복신청

◦ 지자체별 요건 충족시 서울형 BIRD와 타 지자체(충남형, 대전형) BIRD 중복신청 가능

- 단, 1단계 2차평가 결과 다수의 지자체를 통과한 경우, 최종평가 전까지 하나의 지자체를 선택하여 최종평가 진행하여야함.

□ 기존 선정기업 재신청 기준

구 분	재신청 기준
서울형 BIRD 기선정기업	서울형 BIRD 프로그램으로 지원받은 **보증 전액 상환 후 재신청가능**
중기부 BIRD 기선정기업	중기부 BIRD프로그램과 **신청기술**이 **상이할 경우 재신청 가능**

□ 지원제외대상

지원대상 요건을 충족하더라도 아래와 같이 관련 법규, 기술보증기금 규정 등에 저촉될 때는 지원대상에서 제외될 수 있음
ⓐ 기술보증기금이 정하는 보증취급제한(보증금지·제한기업)[참고2] 및 보증제한 대상업종[참고3] 해당 시 ⓑ 책임경영심사 결격 요건[참고4] 해당 시 ⓒ 기술보증기금 기술평가·보증관련 내규에 저촉 등으로 참여 제한의 사유가 있다고 인정되는 자 또는 기업

※ 지원 제외대상 여·부는 접수 마감일 기준으로 하며, 지원대상으로 선정된 이후 해당 사실이 발견되는 경우 선정 취소될 수 있음

2 지 원 내 용

□ 지원내용 : 개발기획자금 2억원(보증), 투자 우선심사 추천

지원항목	우 대 사 항
개발준비자금	**운전자금 2억원 (보증비율 100%, 보증료 1.0% 이내)** * 연구개발 준비 등에 필요한 인건비, 재료비, 시험검사비 등에 자유롭게 활용 가능
투자추천	기보 투자유치 희망기업은 **보증연계투자 대상기업**으로 추천 (단, 투자 대상기업 요건에 부합하는 기업에 한함)

3 선정평가 절차 및 평가기준

□ 평가절차 및 추진 일정

구 분	주요 내용	일 정
사업공고	▸ 기술보증기금 및 서울경제진흥원(SBA) 홈페이지	'26년 1월
신청/접수	▸ 온라인 신청 (https://www.kibo.or.kr)	'26.1.23(금) ~ '26.2.12(목) **15시**
① **1차평가** (서면평가)	▸ **서면평가를** 통해 3배수 내외 선정	'26.2월
② **2차평가** (전문심의위원회)	▸ 1차평가 통과기업 대상으로 **전문심의위원회**를 통해 **최종평가 대상기업 선정**	'26.2월
③ **최종평가** (기술평가/보증심사)	▸ 기술평가(현장실사 포함) 및 보증심사를 통해 **지원대상 최종 선정**	'26.3월
보증지원 및 2단계 추천	▸ Pre-R&D **보증(2억원) 지원**, 투자 추천(희망기업) ▸ 2단계 서울경제진흥원 **R&D과제 최종 추천**	'26.4월(예정)

※ 평가절차 및 추진일정은 변경될 수 있음

□ 단계별 평가기준

① 1차평가

◦ (요건검토) 신청기업에 대해 **지원대상 요건 충족 검토**

◦ (평가기준) 연계 과제에 따라 아래 지표를 통해 **서면평가**

평가지표	배 점	평가기준
1. 연구개발 전담조직	10	기업부설연구소, 연구개발전담부서 보유 여부 등
2. 연구개발 총괄 책임자 역량	15	연구개발 총괄책임자의 관련분야 경력, 발명자로서 지식재산권 등록 출원실적 보유 등
3. 연구개발 투자비율	10	매출액 대비 연구개발 투자비율 또는 연구개발비 평균치[1] (최근 2개년)
4. 지식재산권 등 보유현황	20	법인(개인기업의 경우 대표자) 보유 지식재산권
5. 매출액 성장성	15	최근 3개년('21~'24년) 매출 평균 증가율[2]
6. 영업이익 성장성	20	최근 3개년('21~'24년) 영업이익 평균 성장률[2]
7. 고용창출 성장성	10	최근 3개년('22~'25년) 고용인력 평균 증가율[2] (고용보험사업장가입자명부 기준)
총 점	**100**	

1) `24년 표준재무제표(매출액, 연구개발투자비율 등) 적용

2) 3개년 평균 증가율(성장률) 적용 산식 : ('24년 - '21년) ÷ '21년 ÷ 3 × 100%

② 2차평가

◦ **(평가기준) 심의점수**(80%), **혁신성장역량지수*점수**(20%)를 합산하여 **고득점** 순으로 선정

> * **혁신성장역량지수(Tech-Index) :** 기업의 혁신성장역량을 **인프라, 투입, 활동, 성과** 측면에서 평가하고 AI기반으로 미래성장성 관점에서 1~100까지 산출하는 복합지수

◦ **(심의평가) 기술분야별 전문가**로 구성된 **전문심의위원회**를 구성하여

아래의 기준에 따라 심사

< **전문심의위원회 평가지표** >

평가지표	배점	평가기준
1. R&D 추진전략의 타당성	20	연구개발 계획의 구체성, 추진전략의 타당성
		R&D 추진일정 적정성 및 실현가능성 등
2. 기술 경쟁력	20	기존 기술·사업모델 대비 독창성 및 차별성
		기술·사업모델 난이도 및 핵심 지식재산권 보유 여부 등
3. 프로그램 지원 필요성 및 제도취지 부합성	10	사업 추진 필요성
		경제적 성과 창출 가능성
4. 사업화 가능성	20	사업화 전략의 타당성
		사업화 수익모델 구체성, 적절성
5. 시장경쟁력 확보 가능성	20	개발완성 및 사업화시 매출성장 가능성
		진출시장에 대한 이해도 및 사업계획 반영도
6. 매출성장 가능성	10	해당분야 시장 진입 및 성장 가능성
		신청 기술의 국내외 시장규모 성장성
총 점	**100**	

③ 최종평가

◦ 현장 실사를 통해 **기술개발 완료 가능성**과 **사업화 성공 가능성** 등 **평가**

- **(평가항목)** 기술혁신성, 기술경쟁력, 산업매력도, 경제적 효과 등
- **(평가결과)** 기술·사업성 평가결과 'B'**등급 이상**인 경우 최종 선정

◦ 최종결과에 따라「서울형 BIRD 프로그램」**1단계**(Pre-R&D **특별보증**) **지원** 및 **2단계**(R&D **출연금**) **추천기업*** 최종 선정

* Pre-R&D **보증서 발급기업**에 한해 **2단계 추천**

3 [2단계] R&D (출연금)

□ 지원목적

◦ R&D 출연금 지원을 통해 **선정과제의 기술개발을 완성**

□ 지원규모 : **25개社 내외**

□ 지원대상

◦ 추천기업 중 최종선정된 R&D **과제·기업**

□ 선정방식 및 평가기준

◦ **추천대상** 기업이 직접 서울경제진흥원(이하 'SBA')에 **'연구개발계획서'** 제출 후 SBA의 **선정위원회**를 통해 최종 선정

◦ 상세 **평가기준** 및 **지표** 등은 SBA의 지원사업 **공고문**('26.4월 공고 예정) 참조

□ 지원내용

◦ 과제당 **1년간** 연구개발비 최대 **2억원** 지원

□ 결과판정 및 추천

◦ 2단계(R&D) **최종평가** 결과 성공기업을 대상으로 **3단계 추천**

4 [3단계] Post-R&D 특별보증

1 지 원 개 요

□ 지원목적

◦ 1·2단계 지원을 통해 개발된 우수기술이 **사업화**로 이어질 수 있도록 **원활한 사업화자금 지원**

□ 지원규모 : **12개社 내외**

□ 지원대상

◦ 서울시 추천기업 중 'Post-R&D **요건검토표**'[참고5] 통과기업

2 지 원 내 용

□ 지원내용 : 사업화자금, 기술특례상장 사전진단평가 무료지원

지원항목	우 대 사 항
사업화자금	최대 **30억원 보증**
기술특례상장 사전진단평가	코스닥 **기술특례상장 사전진단평가** 지원 (희망기업에 한함)

※ 지원항목 및 우대사항은 **변경될 수 있음**

3 선정평가 절차 및 평가기준

□ 평가절차

R&D 결과판정 · 추천	→	신청접수 · 요건검토	→	기술평가 · 보증심사	→	보증지원 · 성과관리
SBA		기 보		기 보		기 보

□ 단계별 평가기준

① R&D 결과판정 및 추천

◦ 2단계(R&D) 지원기업 중 **최종평가** 결과 성공기업을 대상으로 **3단계 추천**

② 신청접수·요건검토

◦ 서울시에서 추천한 보증 신청기업 중 **요건충족 기업**에게 보증지원

③ 기술평가·보증심사

◦ 현장실사를 통해 R&D 과제의 **혁신성** 및 **파급력** 등을 종합적으로 평가

- 보증지원 가능 금액은 기술평가 · 보증심사를 통해 결정

④ 보증지원·성과관리

◦ 보증지원 후 **5년간** 혁신성장역량지수 측정

※ Post-R&D 특별보증의 평가절차 · 평가기준 등에 대한 세부사항은 향후 변경될 수 있으며, 2단계 사업 완료 시 별도 통지 예정

5 신청 접수

□ 신청·접수기간 : 2026년 1월 23일(금) 10시 ~ 2026년 2월 12일(목) 15시

□ 신청방법

◦ 기술보증기금 홈페이지(https://www.kibo.or.kr) 內 온라인 신청*

* 온라인 사업신청 매뉴얼[참고6] 참조

- **접속경로** : https://www.kibo.or.kr → 디지털지점 →「BIRD 프로그램」신청

* 신청 서류: 기술개발·사업화 계획서 등 첨부서류를 파일로 인터넷 전산 등록하고, 용량이 큰 경우 PDF 파일로 제출 권장(원본 서류는 추후 현장평가 시 확인·제출)
* 작성양식은 공고문 내 첨부파일 또는 신청 홈페이지에서 다운로드
* 전산등록 마감일에는 전산 폭주로 인한 접수 지연·장애 등이 발생할 수 있으므로 사전 등록 요망
* 모든 서류는 기한 내 접수 분에 한해 인정하고, 제출된 서류는 일체 반환되지 않음을 유의

□ 제출서류

제출서류 목록[별첨1]	
① **기술개발·사업화계획서*** (별첨2) * 날인 생략 가능	
② **법인등기부등본** (법인기업에 한함)	
③ **사업자등록증명** (개인기업 또는 법인기업의 본점 및 지점 사업자등록증명)	
④ **정보이용동의서(기업, 개인, 연구책임자*)** (별첨3) * 연구책임자의 경우 정보이용동의서(개인)을 활용하되(**필수제출**), 대표이사와 연구책임자가 **동일**한 경우 **접수생략** ** 기업용의 경우 법인인감, 개인(연구책임자 동일)의 경우 개인인감 날인하여 제출	
⑤ **표준재무제표**(감사보고서*, `21년~`24년**(4개년)**) * 감사보고서 작성 대상 기업의 경우 표준재무제표와 함께 제출	
⑥ **고용보험 사업장 자격 취득자 명부**('22년, '25년 **총 2부**) * 검색기준일을 **'22.12.31.~ '22.12.31**(1부)., **'25.12.31.~ '25.12.31.**(1부)로 하여 조회	
⑦ **건강보험자격득실확인서*(연구책임자)** * 신청일 기준 1개월 이내 발급분	
⑧ **서울시 R&D 유의사항 확인필증** (별첨4)	
⑨ **지식재산권 목록표** (별첨5)	
기 타	○ 위 항목 외 **별도 증빙** 필요한 서류 (연구개발책임자가 발명자인 특허 등) ○ 최종평가 대상자는 보증심사 등을 위한 추가 서류 별도 제출(추후 안내)

6 의무 이행사항

□ 자료제출 : 「서울형 BIRD 프로그램」 각 단계별 평가를 위한 기술보증기금 등의 **자료제출 요청**에 적극 **협조**하여야 합니다.

□ 성과관리 : 선정기업은 단계별 지원 후 **5년간 성과관리**(혁신성장역량지수) 등을 위한 기초자료 제출 요청에 적극 협조하여야 하며, 제출 거부 시 **보증 및 서울시 R&D사업 등 불이익**이 있을 수 있습니다.

7 유의사항

□ 단계별 평가는 **제출서류 기준**으로 진행되며, **공고문 내용 미숙지, 자료의 입력 오류, 누락** 등에 따른 책임은 신청자에게 있음을 알려드립니다.

□ 각 단계별로 담당 기관*에 **별도 신청**하여야 하며, **미신청**에 따른 **불이익**은 신청자에게 있음을 알려드립니다.

* 1·3단계 : 기보, 2단계 : SBA

□ 이의신청은 1·2차평가 결과통지일로부터 3일내 **평가 또는 절차상의 객관적인 심대한 오류**에 한하여 신청 가능하고, 그 **결과**에 대한 **재심의는 불가**합니다.

□ 공고에 따른 지원 내용 등 「서울형 BIRD 프로그램」 운영에 관한 사항은 관련 법령, 지원시책에 따라 변동될 수 있습니다.

□ 선정과정 또는 지원 후 공고문 및 관련 규정에 위배되거나, 사업계획서의 내용을 **허위 기재** 또는 **누락**한 것이 확인된 경우 **보증금 환수, 서울시 지원사업 참여 제한 및 지원금 환수** 등의 조치를 받을 수 있습니다.

8 문의처

기술보증기금	051-606-6504, 6555
서울경제진흥원	02-2222-3892

별첨 1. 서류별 작성방법 및 제출요령
2. 기술개발·사업화 계획서(양식)
3. 정보이용 동의서(양식)
4. 서울시 R&D 제외대상 확인필증(양식)
5. 지식재산권 목록표(양식)

참고 1. 기술성숙도(TRL) 단계
2. 기술보증기금 보증취급제한
3. 기술보증기금 보증제한 대상업종
4. 기술보증기금 책임경영심사 결격 요건
5. Post-R&D 요건검토표
6. 온라인 신청 매뉴얼

참고1 기술성숙도(TRL) 단계

□ 기술성숙도(TRL, Technology Readiness Level) 단계

구분	단계	정 의	세부 설명
기초 연구	1	기초 이론/실험	o 기초이론 정립 단계
	2	실용 목적의 아이디어, 특허 등 개념 정립	o 기술개발 개념 정립 및 아이디어에 대한 특허 출원 단계
실험	3	실험실 규모의 기본성능 검증	o 실험실 환경에서 기본성능이 검증될 수 있는 단계 o 개발하려는 부품/시스템의 기본 설계도면을 확보하는 단계
	4	실험실 규모의 소재/부품/시스템 핵심성능 평가	o 시험 샘플을 제작하여 핵심성능에 대한 평가가 완료된 단계 o 3단계에서 도출된 다양한 결과 중에서 최적의 결과를 선택하려는 단계
시작품	5	확정된 소재/부품/시스템 시작품 제작 및 성능 평가	o 확정된 소재/부품/시스템의 실험실 시작품 제작 및 성능 평가가 완료된 단계 o 실제 제작한 시작품 샘플은 1~수개 미만인 단계 o 실제로 판매가 될 수 있는 정도로 목표 성능을 달성한 단계 (경제성 미고려)
	6	파일롯규모 시작품 제작 및 성능 평가	o 파일롯규모(수개~양산규모의 1/10 정도)의 시작품 제작 및 평가가 완료된 단계 o 파일롯규모 생산품에 대해 생산량, 생산용량, 수율, 불량률 등 제시 o 성능 평가 결과에 대해 공인인증 기관 성적서 확보 (가능시)
실용화	7	신뢰성평가 및 수요기업 평가	o 실제 환경에서 성능 검증이 이루어지는 단계
	8	시제품 인증 및 표준화	o 표준화 및 인허가 취득 단계
사업화	9	생산 개시 및 시장 출시	o 본격적인 생산(양산)단계로 과제의 사업화를 통한 매출발생단계 o 불량률 등 품질관리가 중요한 단계 o 예상치 못한 결함이나 비계획정비가 발생하는 단계

참고2 기술보증기금(이하 '기금') 보증취급제한

< 보증금지기업 >

1. 부당하게 채무를 면탈하여 기금의 건전성을 훼손한 자
2. 제1호의 자가 대표자(실제 경영자 포함)로 되어 있는 기업
3. 제1호의 자가 법인인 경우 그 법인의 이사, 업무집행자 또는 업무집행사원 중 다음 각 목의 어느 하나에 해당하는 사람이 경영하는 기업 또는 이들이 대표자로 되어 있는 기업
   가. 주주 또는 유한책임사원 1명과 「국세기본법 시행령」제1조의2제1항제1호부터 제3호까지의 어느 하나에 해당하는 관계에 있는 사람의 소유주식 또는 출자액의 합계액이 그 법인의 발행주식 총액 또는 출자 총액의 100분의 50을 초과하는 이사 또는 업무집행자
   나. 업무집행사원인 무한책임사원

< 보증제한기업 >

1. 휴업 중인 기업
2. '보증금지기업' 제1호 기업의 연대보증인인 기업
3. '보증금지기업' 제1호 기업의 연대보증인인 사람이 대표자(실제 경영자 포함)로 되어 있는 법인기업
4. 신용관리정보대상자인 기업
5. 다음 각 목의 어느 하나에 해당하는 자가 신용관리정보대상자인 기업
   가. 대표자
   나. 실제 경영자
   다. 따로 정하는 "기준"에 따른 관계기업 중 주력기업
6. 파산·회생절차개시의 신청 또는 채무불이행자 명부등재의 신청이 있거나 청산에 들어간 기업
7. 대출금을 빈번하게 연체하고 있는 기업*
   * 3개월 이내에 계속하여 1개월 이상 연체, 3개월 이내에 10일 이상 연체 4회
8. "금융 부조리 관련 기업*"으로서 보증이 제한되고 있는 기업
   * 보증브로커 개입기업, 허위자료 제출기업, 금품제공기업, 부정청탁기업 등
9. 기금, 「신용보증기금법」에 따른 신용보증기금(이하 "신보"라 한다) 또는 「지역신용보증재단법」에 따른 신용보증재단(이하 "보증재단"이라 한다)의 보증사고기업(사고처리유보기업 포함하되 기금 내규에 따라 경영개선지원이 확정된 기업은 제외)
10. 기금 보증사고기업(사고처리유보기업 포함)의 연대보증인인 기업
11. 기금 보증사고기업(사고처리유보기업 포함)의 연대보증인이 대표자(실제 경영자 포함)로 되어 있는 기업
12. 다음 각 목의 어느 하나에 해당하는 기업
    가. 기금이 보증채무를 이행한 후 채권을 변제받지 못한 기업 중 제13조에 해당하지 않는 기업
    나. 신보가 보증채무를 이행한 후 채권을 변제받지 못한 기업
    다. 보증재단이 보증채무를 이행한 후 채권을 변제받지 못한 기업
    라. 유동화회사보증의 개별회사채 발행기업 또는 대출기업으로서 사채인수계약서 또는 대출약정서에서 정하는 기한의 이익 상실사유가 발생하여 채무불이행상태에 있는 기업
13. 다음 각 목의 어느 하나에 해당하는 사람이 대표자(실제 경영자 포함)로 되어 있는 기업
    가. 제12호 기업이 법인기업인 경우 그 기업의 이사, 업무집행자 또는 업무집행사원 중 제13조제1항제3호 각 목의 어느 하나에 해당하는 사람
    나. 제12호 기업이 개인기업인 경우 그 개인(공동경영자 포함)
    다. 제12호 기업의 실제 경영자
14. 제12호 기업의 연대보증인인 기업 또는 연대보증인인 사람이 대표자(실제 경영자 포함)로 되어 있는 법인기업

참고3 기술보증기금 보증제한 대상업종

구 분	세부업종	한국표준산업분류	
		新	舊
도박 게임 관련	· 도박게임장비 등 불건전오락기구 제조업	3340	3340
	· 사행성 오락게임용품 도소매업	46463, 47640	46463, 47640
	· 도박기계 임대업	69390	76390
	· 경품용 상품권 발행업	75999	75995, 75999
	· 경주장 및 동물 경기장 운영업	91113	91113
	· 카지노 운영업, 기타 사행시설 관리 및 운영업	91249	91242, 91249
사치 향락 관련	· 주류 및 담배 중개업	46102	46102
	· 귀금속 중개업	46109	46107
	· 주류 및 담배 도소매업	46331, 47221	46331, 47231, 46333, 47232
	· 귀금속 도소매업	46492, 47830	46492, 47830
	· 주점업	5621	5621
	· 노래연습장 운영업	91223	91223
	· 무도장 운영업	91291	91291
	· 마사지업	96122	96122
부동산 관련	· 주거용 건물 임대업	68111	68111
	· 주거용 건물 개발 및 공급업	68121	68121
	· 부동산 중개 및 대리업, 부동산 투자 자문업	68221, 68222	68221, 68222
기타	· 비디오물 감상실 운영업	59142	59142
	· 전화방	91229	91229
	· 복권 발행 및 판매업	91241	91241
	· 점술업 및 유사 서비스업	96992	96992

참고4 기술보증기금 책임경영심사 결격 요건

구분	세부항목
결격 요건 (1개라도 "부"인 경우 보증지원 불가)	① 실제 경영자가 대표이사 또는 무한책임사원으로 등재되어 있거나, 실제 경영자 본인이 최대 주주 또는 최다출자자임 ※ 단, 실제 경영자가 2명 이상인 경우 모두 대표이사 또는 무한책임사원으로 등재 시 충족으로 심사
	② 실제 경영자가(공고일 기준 최근 2년이내) 금융질서문란, 허위자료 제출 또는 사해행위 사실 없음
	③ 실제 경영자가 책임경영이행약정 위반 사실 없음
	④ 실제 경영자(본인이 실제 경영자인 기업 포함)의 정책금융(보증부대출 포함)에 대한 용도 외 사용 사실 없음

참고5	Post-R&D 요건검토표

「서울형 BIRD 프로그램」 Post-R&D 요건검토표

기술명			
기업명		대표명	

필 수 요 건		
R&D 완료일자	요건검토일로부터 최근 1년이내 개발 완료 (최종결과판정일 : 20 . . .)	여□ 부□
선 택 요 건		
시장확보 가능성	목표시장이 향후 3년간 연평균 20% 이상 성장이 예상되며, 그 이후에도 성장세가 지속될 것으로 예측	여□ 부□
기술혁신 성숙도	TRL-e 9단계 이상의 기술로 1년6개월내 TRL-e 12단계 이상 진입가능	여□ 부□
R&D 혁신성	본 과제가 R&D 전담기관의 최종평가 결과, 성공기업*으로 판정 * 성실수행, 목표 달성 및 사업화가능성 높음	여□ 부□
혁신성장 역량	혁신성장역량지수가 Pre-R&D 선정 시점 대비 10% 이상 성장	여□ 부□
R&D 사업화역량	대표자 외 연구개발, 생산, 영업 각분야 전문인력 확보 (동일인 복수분야 겸업 불인정)	여□ 부□
R&D 자산	R&D과제 관련 특허권 보유 (심사청구한 출원 포함, 대표자/기술개발자 소유도 인정)	여□ 부□
검토결과		
필수요건 충족 및 **선택요건 중 4개 이상** '여'에 해당하는 경우 'Post-R&D' 보증 진행 가능		**(진행 / 불가)**

참고6 온라인 신청 매뉴얼

① www.kibo.or.kr - '디지털 지점' 클릭

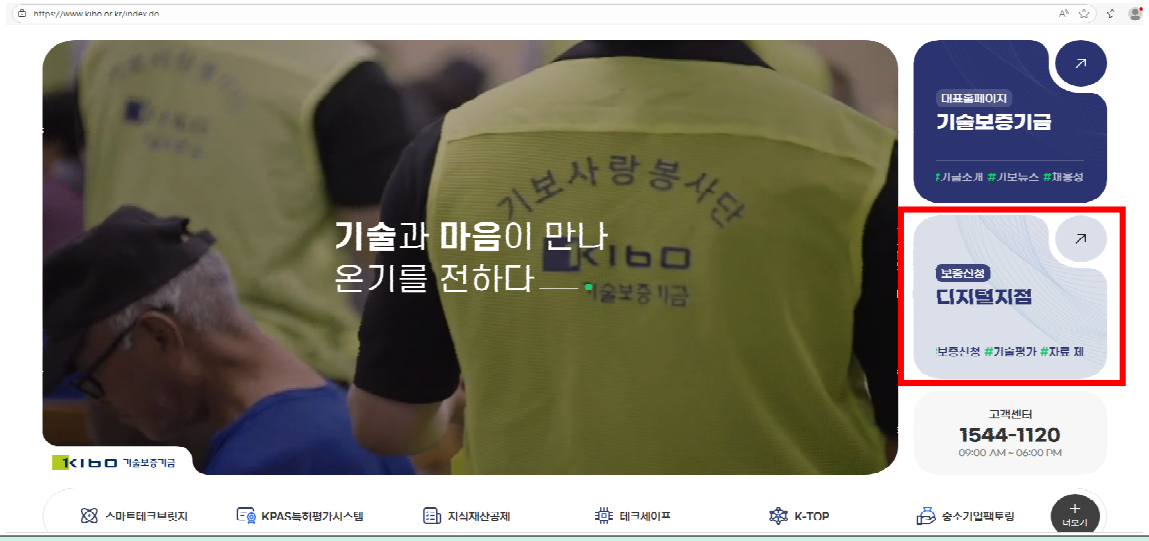

② 로그인(회원가입이 되어있지 않을 경우 회원가입 필요)

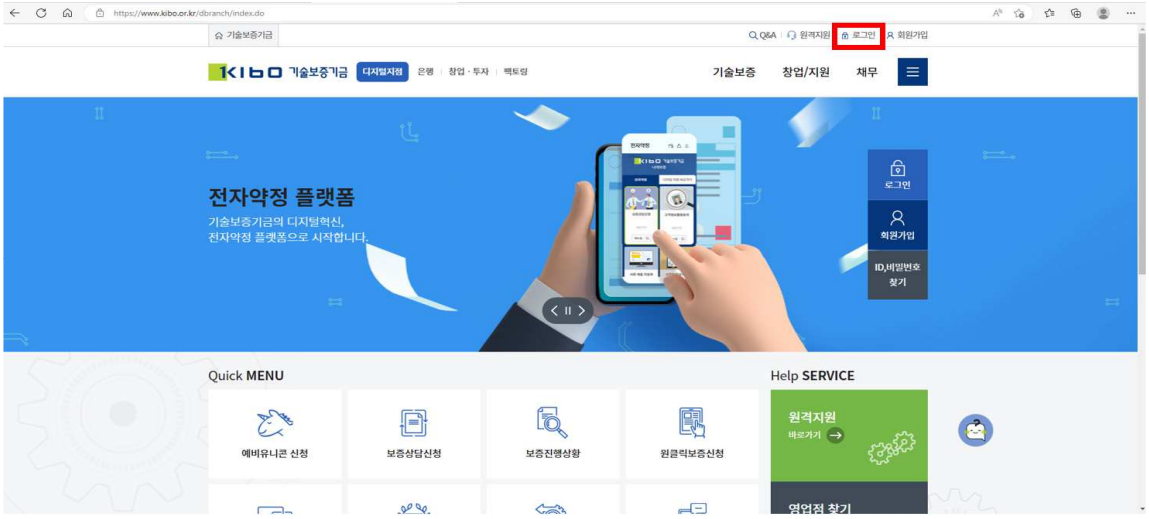

③ Quick MENU -> BIRD 프로그램 -> BIRD 프로그램 신청 -> 신청하기

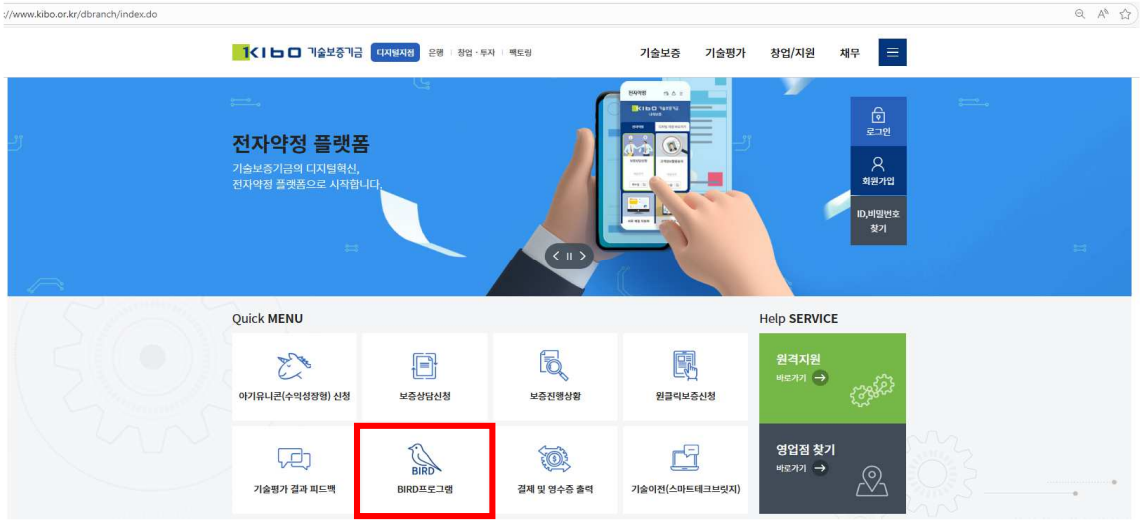

④ 기업정보 확인(자동입력)

※ 입력사항과 회사정보가 상이한 경우 **회원정보 수정** 후 진행

⑤ 자료입력(신청유형, 매출액, 직원수 등)

※ 항목별 **단위** 및 **기준** 확인하여 입력 (매출액, 영업이익, 연구개발비 : **백만원**, 산업재산권 : **건** 등)

⑤ 제출서류 업로드

⑥ 사전동의 및 최종제출

⑦ 신청내역 조회