DIAGRAMA UNIFILAR

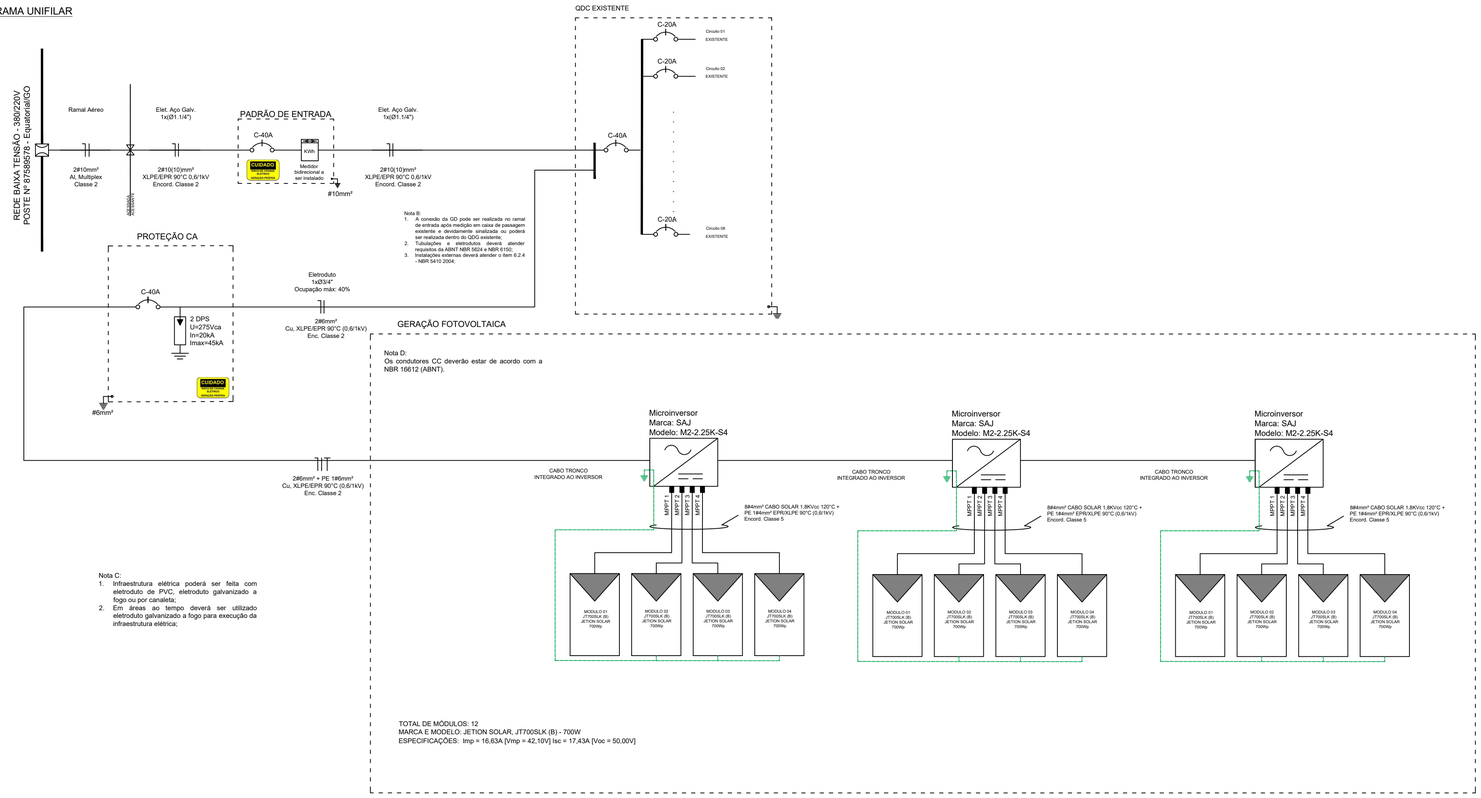

Nota C:
1. Infraestrutura elétrica poderá ser feita com eletroduto de PVC, eletroduto galvanizado a fogo ou por canaleta;
2. Em áreas ao tempo deverá ser utilizado eletroduto galvanizado a fogo para execução da infraestrutura elétrica;

MEDIDAS ELÉTRICAS DOS ARRANJOS							
INVERSORES	Modulo FV	Qtde	Voc (V)	Vmp (V)	Isc (A)	Imp (A)	Pot. (W)
		Unit	50,00	42,10	17,43	16,63	700
M2-2.25K-S4	String 1	1	50,00	42,10	17,43	16,63	700
	String 2	1	50,00	42,10	17,43	16,63	700
	String 3	1	50,00	42,10	17,43	16,63	700
	String 4	1	50,00	42,10	17,43	16,63	700
M2-2.25K-S4	String 1	1	50,00	42,10	17,43	16,63	700
	String 2	1	50,00	42,10	17,43	16,63	700
	String 3	1	50,00	42,10	17,43	16,63	700
	String 4	1	50,00	42,10	17,43	16,63	700
M2-2.25K-S4	String 1	1	50,00	42,10	17,43	16,63	700
	String 2	1	50,00	42,10	17,43	16,63	700
	String 3	1	50,00	42,10	17,43	16,63	700
	String 4	1	50,00	42,10	17,43	16,63	700

PLANTA DE SITUAÇÃO DA UC (GERADORA)

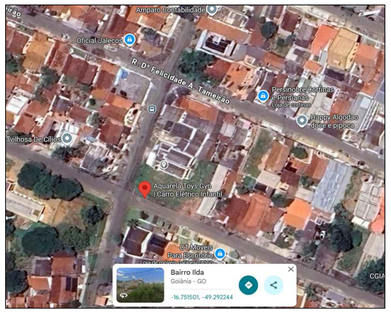

COORDENADAS GEOGRÁFICAS
X: -49.292244
Y: -16.751501
UC:10028231471

MEDIÇÃO - PADRÃO DE ENTRADA

DETALHE DAS PLACAS DE ADVERTÊNCIA
S/ ESC (Dimensões em mm)

PADRÃO DE ENTRADA

- Espessura: 2 mm;
- Material: Chapa de galvalume (43,5% zinco, 55% alumínio e 1,5% silício), nº 22 USG (0,79 mm), cantos arredondados;
- Cor de fundo: Amarelo, em epóxi;
- Letras: Cor preta, tinta eletrostática em pó;
- Na chapa deverá aplicar uma demão de fundo anticorrosivo espessura mínima de 0,00003 m (frente e fundo);

TRANSFORMADOR

- Material: chapa galvalume (43,5% zinco, 55% alumínio e 1,5% silício) nº 22 USG (0,79 mm), cantos arredondados;
- Dimensões da placa: 140 x 270 mm;
- Cor do fundo: amarela, em epóxi;
- Letras: cor preta, tinta eletrostática em pó;
- Na chapa deverá ser aplicada uma demão de fundo anti-corrosivo de espessura mínima de 30 µm (frente e fundo).

POTÊNCIA INSTALADA DE PAINÉIS 8,4 kWp

POTÊNCIA TOTAL INSTALADA/INVERSORES 6,75 kW

Sistema Gerador Fotovoltaico composto por:
1. 12 Módulos Fotovoltaicos de 700 Wp, marca JETION SOLAR, JTK700SLK (B) - 700W;
2. 03 Microinversor marca SAJ, um modelo M2-2.25K-S4, potência pico AC 2,25 kW; com as seguintes funções:
   2.1 Elementos de proteção de sub e sobretensão;
   2.2 Elementos de proteção de sub e sobrefrequência;
   2.3 Relé de sincronismo;
   2.4 Elemento de proteção anti-ilhamento, com desligamento automático.

LEGENDA

PLACA SOLAR	MEDIDOR
DISJUNTOR MONOPOLAR	ATERRAMENTO
DISJUNTOR BIPOLAR	PADRÃO DE ENTRADA
DISJUNTOR TRIPOLAR	NEUTRO, FASE, TERRA, PEN
DPS CA	CONDUTOR POSITIVO E NEGATIVO
INVERSOR DE FREQUÊNCIA	DPS CC
	CHAVE SECCIONADORA

SIGLAS

Voc: TENSÃO DE CIRCUITO ABERTO
Vmp: TENSÃO MÁXIMA DE FUNCIONAMENTO
Isc: CORRENTE DE CURTO-CIRCUITO
Imp: CORRENTE DE POTÊNCIA DE PICO

NOTAS:
1) O fornecedor dos inversores garante a desconexão da central geradora durante a manutenção do sistema da Concessionária Equatorial/GO;
2) Os inversores deverão atender ao estabelecido na ABNT NBR IEC 62116 e Especificação Técnica n°122 - Equatorial/GO;
3) Quando há solicitação de vistoria deverá ser apresentado o Relatório de Comissionamento das Instalações de Conexão de acordo com os itens estabelecidos da ABNT NBR 16274, devidamente assinados pelo engenheiro responsável, indicando as características finais das instalações de conexão, os resultados dos ensaios e resultados dos testes e medições realizados;
4) O aterramento do sistema de geração deverá ser conectado ao sistema de aterramento da unidade consumidora;
5) Identificar próximo ao QDG existente com os seguintes dizeres: "Cuidado Geração Distribuída no Circuito";
6) O medidor bidirecional a ser instalado para computar a geração fotovoltaica será vinculado à WASHINGTON LIMA FONSECA / CPF: 007.119.231-08;
7) Os inversores deverão estar instalados em locais de fácil acesso, protegidos contra intempéries de acordo com o seu grau de proteção IP65, que permitam facilmente a verificação de suas características técnicas durante o processo de fiscalização/conexão da G.D.
8) As instalações elétricas nestes locais deverão estar em conformidade com a NR-10, Normas técnicas/segurança da Equatorial/GO e ABNT.
9) O responsável técnico/interessado deverá estabelecer, conforme NR-10, em seu projeto e suas instalações elétricas os requisitos e condições mínimas, objetivando a implementação de medidas de controle e sistemas preventivos, de forma a garantir a segurança e a saúde dos trabalhadores que, direta ou indiretamente, interajam em instalações elétricas e serviços com eletricidade. Cito, entre outras medidas, a instalação de dispositivos de desligamento de circuitos que possuam recursos para impedimento de reenergização, para sinalização de advertência com indicação da condição operativa.

REV	DESCRIÇÃO	DATA
00	EMISSÃO INICIAL	17/02/2026

APROVAÇÃO

ENDEREÇO: RUA DNA MARIA SECUNDA ARAUJO MANSO, Q.29, L.20 - S/N
CASA - 2, BAIRRO ILDA CEP: 74.935-660 APARECIDA DE GOIÂNIA - GO

CLIENTE:

WASHINGTON LIMA FONSECA / CPF: 007.119.231-08

RESPONSÁVEL TÉCNICO:

Eng° Jheferson Fernandes dos Santos / CREA 1016143800D-GO

TITULO: PROJETO DE ENERGIA SOLAR FOTOVOLTAICA
RESPONSÁVEL TÉCNICO: Jheferson Fernandes dos Santos
PROJETISTA: João Victor Freitas Velasco
CLIENTE: WASHINGTON LIMA FONSECA
UNID. CONSUMIDORA: 10028231471
ASSUNTO: Microgeração Distribuída - 6,75 kW
FOLHA: 01/01
Colaboração: J7 Solar
REV: 00
DATA: 17/02/2026
ESCALA: