CENA

CONTEXTO: ECOSSISTEMA CULTURAL DISPERSO

5K+

Agentes Culturais
Pernambuco possui mais de 5.000 artistas, produtores e gestores culturais ativos

0

Dados Centralizados
Ausência de plataforma unificada para gerenciamento do setor cultural

8

Minutos Médios
Tempo de abandono em formulários de cadastro tradicionais

A fragmentação dos dados e a falta de ferramentas digitais adequadas impedem o crescimento e organização do setor cultural pernambucano.

CENA

O PROBLEMA

Sazonalidade de oportunidades

A baixa quantidade de editais não estruturam carreiras.

Poucos dados

1,9% do PIB estadual (Firjan 2019, dado mais recente disponível para PE).

Informalidade do setor

A informalidade na artes e cultura em 2024 foi ~45%

Baixo investimento privado

~R$ 153 milhões apenas 1,6% do total BR. (Captação Lei Rouanet)

Os dados constam do Sistema de Informações e Indicadores Culturais - 2013-2024 divulgado pelo Instituto Brasileiro de Geografia e Estatística (IBGE)/ observatório Itaú cultural / Observatório do Cinema e do Audiovisual (OCA).

CENA

OBJETIVO DO PROJETO

Cultura soberana

Ser um Hub de criação de cultura Pernambucana para disputar a soberania do entretenimento digital.

Eficiência na gestão

Utilizar inteligência de dados para potencializar a gestão de agentes e secretárias .

Qualidade na produção

Facilitar a produção de eventos de qualidade criando mais oportunidades para quem precisa.

Empreendedorismo cultural

Transformar a cultura em um mercado de investimento estratégico e rentável.

CENA

CONTEÚDO TÉCNICO

Project name	Status	Priority	Effort
ÉPICO 1 — INFRAESTRUTURA E DEVOPS	Not started	High	M
ÉPICO 2 — MODELAGEM E BANCO DE DADOS	Not started	High	M
ÉPICO 3 — CADASTRO	Not started	High	P
ÉPICO 4 — AUTENTICAÇÃO E ACESSO	Not started	High	P
ÉPICO 5 — HOME	Not started	Low	P
ÉPICO 6 — OPORTUNIDADES	Not started	High	M
ÉPICO 7 — PROJETOS	Not started	High	M
ÉPICO 8 — EDITAIS	Not started	High	M
ÉPICO 9 — ARRECADAÇÃO	Not started	Medium	G
ÉPICO 10 — CONTRATAÇÃO	Not started	Medium	G
ÉPICO 11 — PRÉ-PRODUÇÃO	Not started	Medium	G
ÉPICO 12 — EXECUÇÃO	Not started	Medium	G
ÉPICO 13 — PÓS-PRODUÇÃO	Not started	Medium	G
ÉPICO 14 — INTEGRAÇÃO MAPA CULTURAL	Not started	High	G
ÉPICO 15 — MODELOS	Not started	Low	P
ÉPICO 16 — CONFIGURAÇÕES	Not started	Low	P
ÉPICO 17 — PERFIL	Not started	Low	P

CENA

USER STORY PRINCIPAL: DADOS BÁSICOS

US01 - Criar Conta Rapidamente
Como Agente Cultural, quero criar minha conta em poucos passos para acessar a plataforma CENA sem fricção

CRITÉRIOS DE ACEITAÇÃO

1. Validação de CPF/CNPJ realizada via algoritmo em tempo real na própria tela de cadastro
2. Sistema permite alternância rápida entre CPF e CNPJ sem recarregar página
3. ACEITE INEGOCIÁVEL do termo de consentimento LGPD antes de avançar para próxima etapa
4. Senha forte obrigatória com mínimo 8 caracteres, letras maiúsculas, números e símb

CENA

DIAGRAMA DE CASOS DE USO

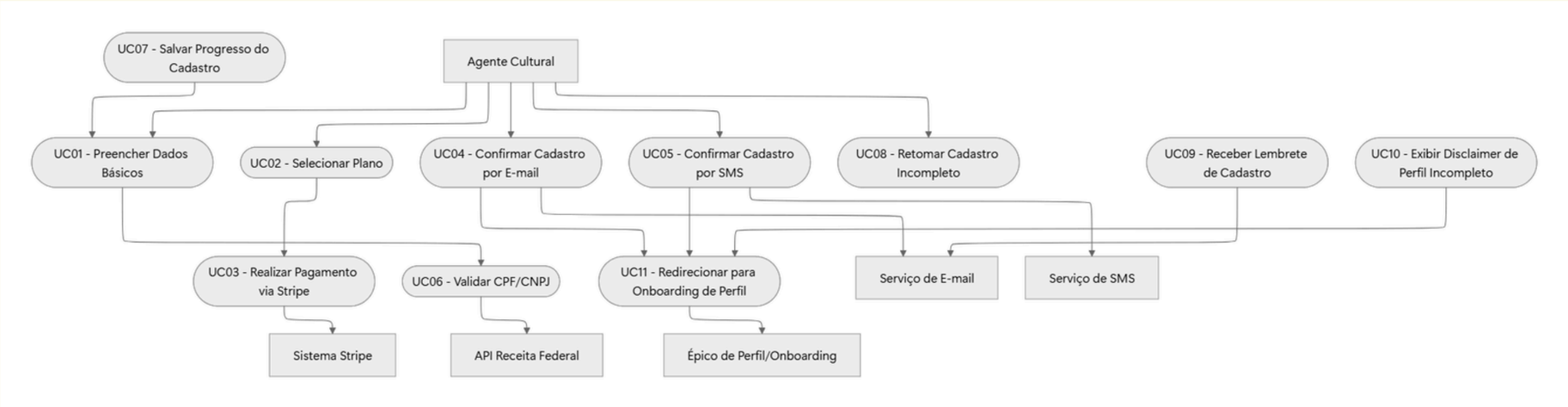

Interações do Sistema

- UC01-05: Fluxo principal de cadastro e confirmação.
- Atores Externos: Stripe (Pagamentos) e API Receita Federal.
- UC10: Disclaimer de Perfil Incompleto (Garantia de qualidade).

CENA

PRIORIZAÇÃO DE REQUISITOS

MUST HAVE

- Formulário Básico (RF001)
- Validação CPF/CNPJ (RF002)
- Aceite LGPD (RF005)
- Integração Stripe (RF011)

SHOULD HAVE

- Indicador Força Senha (RF006)
- API Receita Federal (RF019)
- Foto de Perfil Opcional (RF024)

COULD HAVE

- Lembrete de Abandono (US07)
- Deep link para etapa incompleta

WON'T HAVE

- Lembrete de Abandono (US07)
- Deep link para etapa incompleta

CENA

REQUISITOS FUNCIONAIS

RF011 - Integração Stripe

Conexão segura com gateway de pagamento para processamento de planos premium

RF004 - Unicidade de E-mail

Verificação de e-mail único no sistema antes de criar nova conta

RF007 - Validação Receita Federal

Consulta à API da Receita para validar CPF/CNPJ em tempo real

CENA

REGRAS DE NEGÓCIO

Um CPF/CNPJ permite criar apenas UMA conta no sistema (RN01/RN02)

Contas não confirmadas via e-mail ficam bloqueadas (RN03)

Perfil incompleto degrada experiência até finalização (RN04)

CENA

REQUISITOS NÃO FUNCIONAIS

Performance
Resposta ≤ 300

Segurança:
AES-256 + Hashing

LGPD
Consentimento com timestam

Exclusão
Dados em ≤ 30 d

ID	Categoria	Descrição	Critério Mensurável
RNF001	Performance	O motor de matching deve recalcular scores sem latência perceptível para o usuário ao publicar nova oportunidade.	Recálculo de scores para os 500 agentes mais relevantes em ≤ 3s após publicação de nova oportunidade; processamento do restante da base em background.
RNF002	Performance	O feed personalizado deve carregar com os primeiros 20 resultados sem atraso.	Tempo de carregamento do feed ≤ 1,5s (p95) com perfil completo e base de até 10.000 oportunidades ativas.
RNF003	Performance	A feature Ideia Rápida deve processar e retornar resultados em tempo razoável.	Extração LLM + queries de matching ≤ 8s; indicador de progresso exibido durante processamento; streaming de resultados por categoria conforme ficam prontos.
RNF004	Privacidade / LGPD	Dados de perfil usados no matching não devem ser expostos a outros agentes sem consentimento explícito.	Scores de afinidade são calculados server-side e nunca expostos via API; agentes veem apenas oportunidades recomendadas, não o score calculado sobre outros agentes.
RNF005	Privacidade / LGPD	O matching P2P respeita configurações de privacidade do agente.	Agentes com perfil oculto (`visibilidade_perfil = "privado"`) não participam do matching P2P como resultado; continuam recebendo oportunidades como consumidores.
RNF006	Disponibilidade	O feed de oportunidades deve estar disponível mesmo em caso de falha do motor de matching.	Se o motor falhar, o feed exibe oportunidades recentes sem personalização de score; banner "Recomendações temporariamente indisponíveis" exibido ao usuário.
RNF007	Usabilidade	A Ideia Rápida deve ser acessível para agentes com baixa literacia digital.	Campo de texto simples sem formulário; placeholder com exemplo; resultado em linguagem natural ("Encontramos X pessoas que podem te ajudar com isso").
RNF008	Confiabilidade LLM	O LLM da Ideia Rápida não deve inventar resultados — apenas usar os dados disponíveis nas bases.	LLM usado apenas para extração de parâmetros da ideia; o matching em si é feito por queries SQL determinísticas sobre dados reais; resultados não são gerados pelo LLM, apenas os parâmetros de busca.
RNF009	Escalabilidade	O motor de matching deve suportar crescimento da base sem degradação.	Arquitetura com índices GIN para arrays (`areas_culturais`, `subareas`) + índice de território suportando ≥ 50.000 pares agente-oportunidade sem degradação; uso de cache de scores pré-computados por perfil.

CENA

METODOLOGIA DE GESTÃO ÁGIL

Framework Ágil

Scrum com sprints de 2 semanas para entrega iterativa

Priorização MoSCoW

Must, Should, Could, Won't para classificação de requisitos

Double Diamond

Design focado no usuário com pesquisa e prototipação

Ferramentas de Gestão

- Notion para backlog de requisitos
- Refinamento de User Stories
- Rastreabilidade completa

Design e Protótipos

- Figma para wireframes interativos
- Validação com usuários reais
- Testes de usabilidade

CENA