Contenidos & Creatividad I

Guido Varela Coletta

2026

Ciclo de Asignatura

Proyecto Integrador

=

Sitio Web de Baja Complejidad

Trabajo en Duplas

Los cuatro momentos:

1) 1er día de clases
2) Evaluación de Medio Término
   - **14 de mayo** (50 % de avance en el Proyecto Integrador)
3) Evaluación de Cierre de Cursada
   - **11 de junio**
   (100% del Proyecto Integrador + Portfolio de Cursada)
4) Examen Final
   - **02 de julio**
   (100% plus del Proyecto Integrador)

Ciclo de Asignatura

Inicio de Clase

Consignas y requerimientos
del Proyecto Integrador

Entrega del 100%

Entrega de la 2da etapa
del Proyecto Integrador

11/06

Momento 1

Momento 2

Momento 3

Momento 4

Entrega del 50%

Entrega de la primera etapa
del Proyecto Integrador

14/05

Entrega del 100% Plus

Entrega Completa del
Proyecto Integrador

02/07

Objetivo de la Asignatura

Conocer y entender las herramientas y técnicas necesarias para maquetar un sitio web adaptable a diferentes dispositivos.

Ejemplo:
https://cbemendoza.github.io/misitioweb/

http://produccionup.digital/digital_2022/129471/

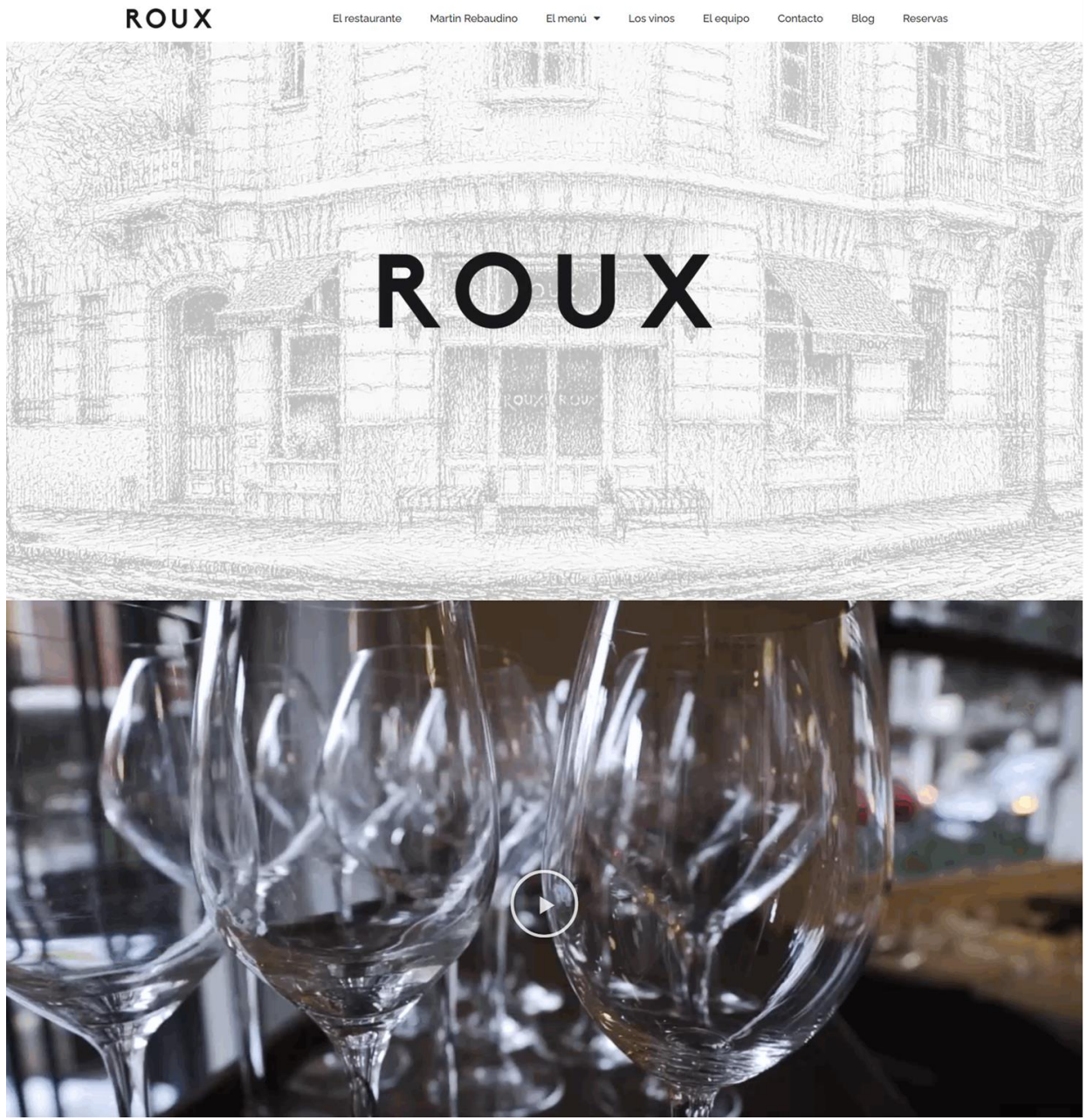
ROUX
El restaurante
Martin Rebaudino
El menú
Los vinos
El equipo
Contacto
Blog
Reservas
ROUX

ROUX
El Restaurante
Conocé Roux
Nuestros espacios
ROUX les propone tres espacios diferentes: el salón principal, acogedor y elegante reminiscente de un pequeño restaurante parisino; «las veredas de ROUX» como nos gusta llamarlas, confortables, acondicionadas

MENÚ CAFÉ EXPERIENCIA STARBUCKS

Localizar Tienda

VERANO A TU MANERA

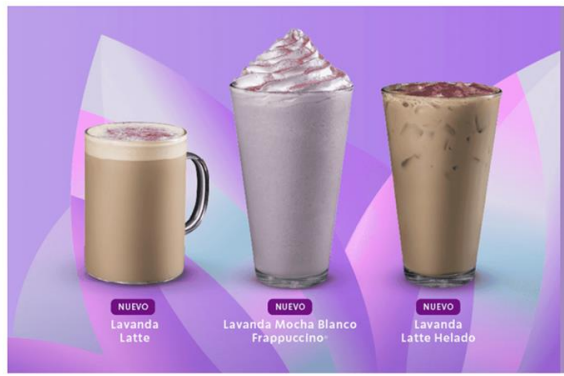

ENCONTRÁ TU MOMENTO JUNTO A LA LAVANDA

Descubrí nuestras nuevas bebidas de temporada

Unite a algo más grande

Revisa las oportunidades que tenemos para vos

Postular acá

Sobre nosotros
- Nuestra historia
- Nuestra misión
- Nuestra cultura inclusiva y valores

Impacto social
- Planeta
- Personas

Atención al cliente
- Contacto
- Medios de pago
- Defensa de las y los consumidores

Experiencia Starbucks
- Formas de comprar
- Delivery

DATA FISCAL

VERANO A TU MANERA

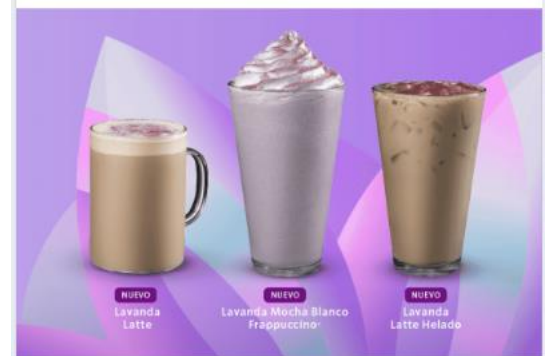

ENCONTRÁ TU MOMENTO JUNTO A LA LAVANDA

intel
PRODUCTOS
ASISTENCIA
SOLUCIONES
DESARROLLADORES
SOCIOS
FOUNDRY
ESPAÑOL
Buscar en Intel.com
Modos
Simplifique su Viaje a la IA
Ofrezca IA a escala en la nube, el centro de datos, el perímetro y el cliente con nuestra cartera de hardware y software.
INTELIGENCIA ARTIFICIAL
Potencie la IA en Todas Partes con Intel®
Con experiencia demostrada en IA, un ecosistema de socios inigualable y una completa cartera de hardware y software, Intel puede ayudarle a ofrecer los resultados de IA que necesita.
Soluciones de IA
Descargas | Productos | Especificaciones
Procesadores Intel® Core™ Ultra
Eleva la forma en que trabajas, creas y juegas
Experimente el potencial de los asistentes inteligentes de IA, la creación de texto e imágenes sin esfuerzo, los efectos de colaboración mejorados y mucho más, al alcance de su mano. Redefina su experiencia de PC con una mayor personalización y productividad, donde cada tarea es ahora más inteligente.
intel CORE

intel
Modos
Simplifique su Viaje a la IA
Ofrezca IA a escala en la nube, el centro de datos, el perímetro y el cliente con nuestra cartera de hardware y software.
INTELIGENCIA ARTIFICIAL
Potencie la IA en Todas Partes con Intel®
Descargas | Productos | Especificaciones

¿Qué es el Desarrollo Web?

Introducción al desarrollo web.
planificación y diseño visual hasta la programación

Componentes principales de un sitio web.
HTML, CSS y Javascript

La importancia de la accesibilidad y usabilidad.
enfoca en asegurar que el sitio sea intuitivo y fácil de navegar

Herramientas y tecnologías comunes en desarrollo web.
herramientas y tecnologías

Componentes principales

HTML + CSS + Javascript

Lenguaje para armar páginas web

<contenidos>

apariencia {}

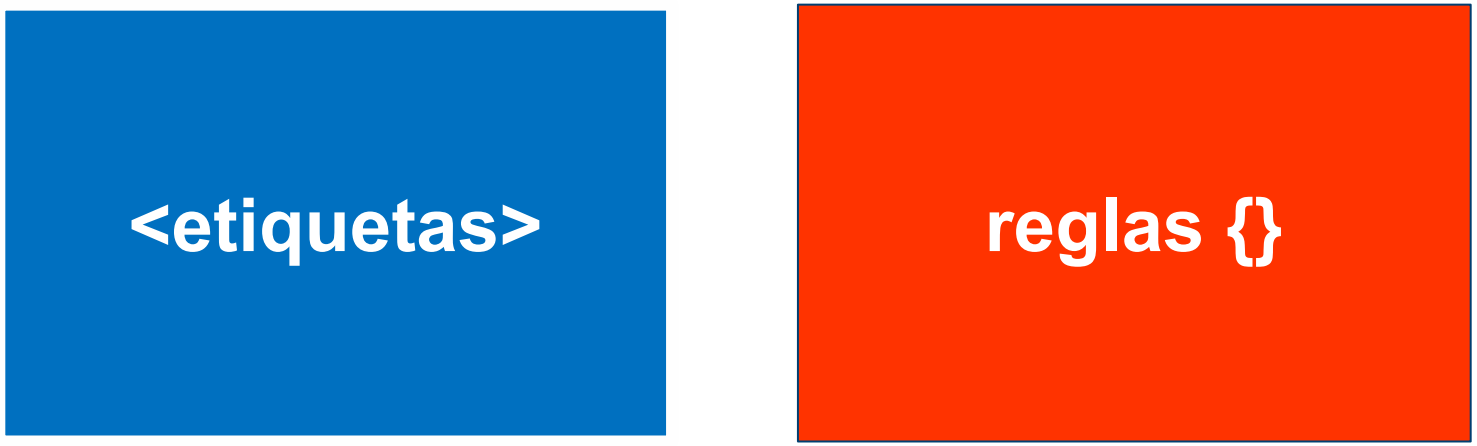

interacción

funciones {}

HTML + CSS + Javascript

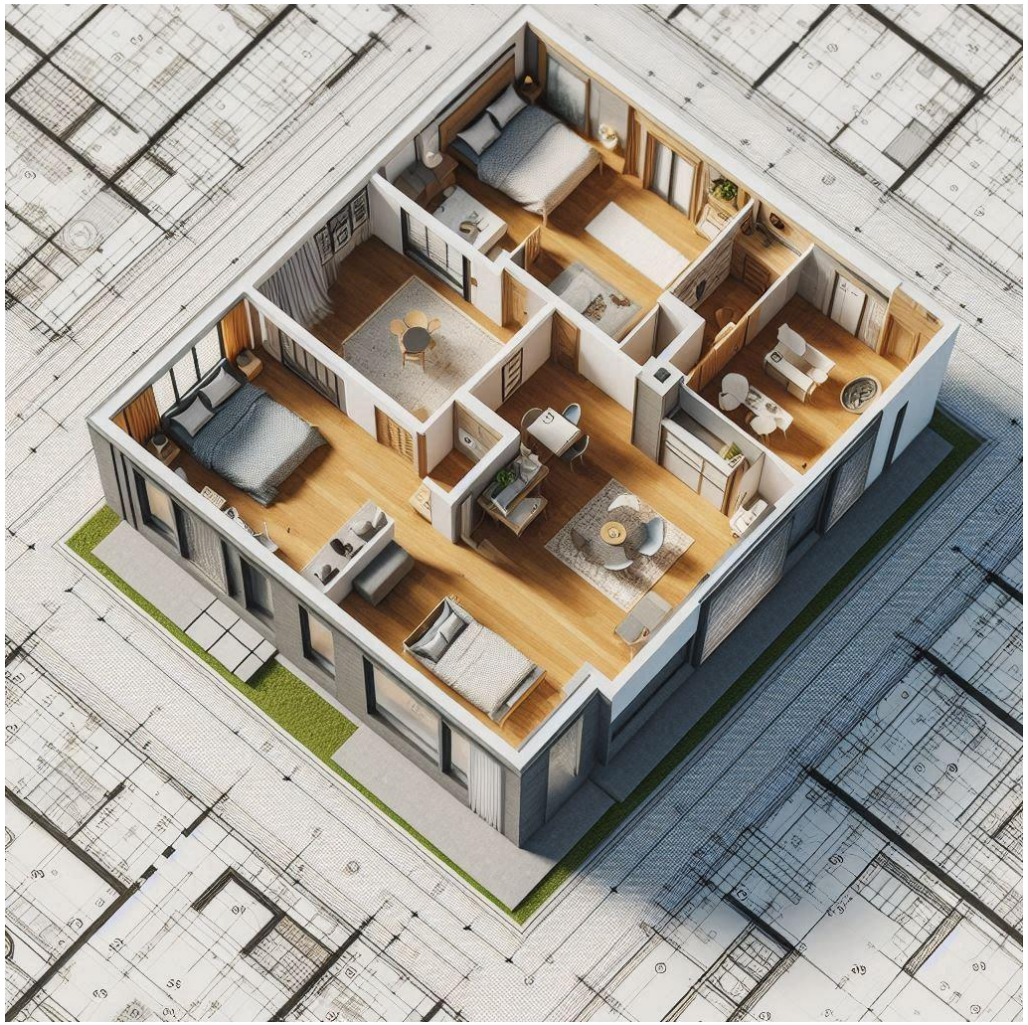

HTML: La Estructura de la Web

HTML (HyperText Markup Language) es el lenguaje que define la estructura y el contenido de una página web.

Organiza el contenido

CSS: El Estilo de la Web

CSS (Cascading Style Sheets) es el lenguaje que le da apariencia al diseño de la página. Controla colores, fuentes, y distribución para crear experiencias visuales atractivas.

Crea la identidad

JavaScript: La Interactividad de la Web

Lenguaje que agrega interacción y dinamismo a las páginas web. Permite que los botones reaccionen, o que el contenido cambie según el usuario.

Organiza el contenido

La importancia de la accesibilidad y usabilidad

Los 5 planes

(Jesse James Garret.The Elements of User Experience)

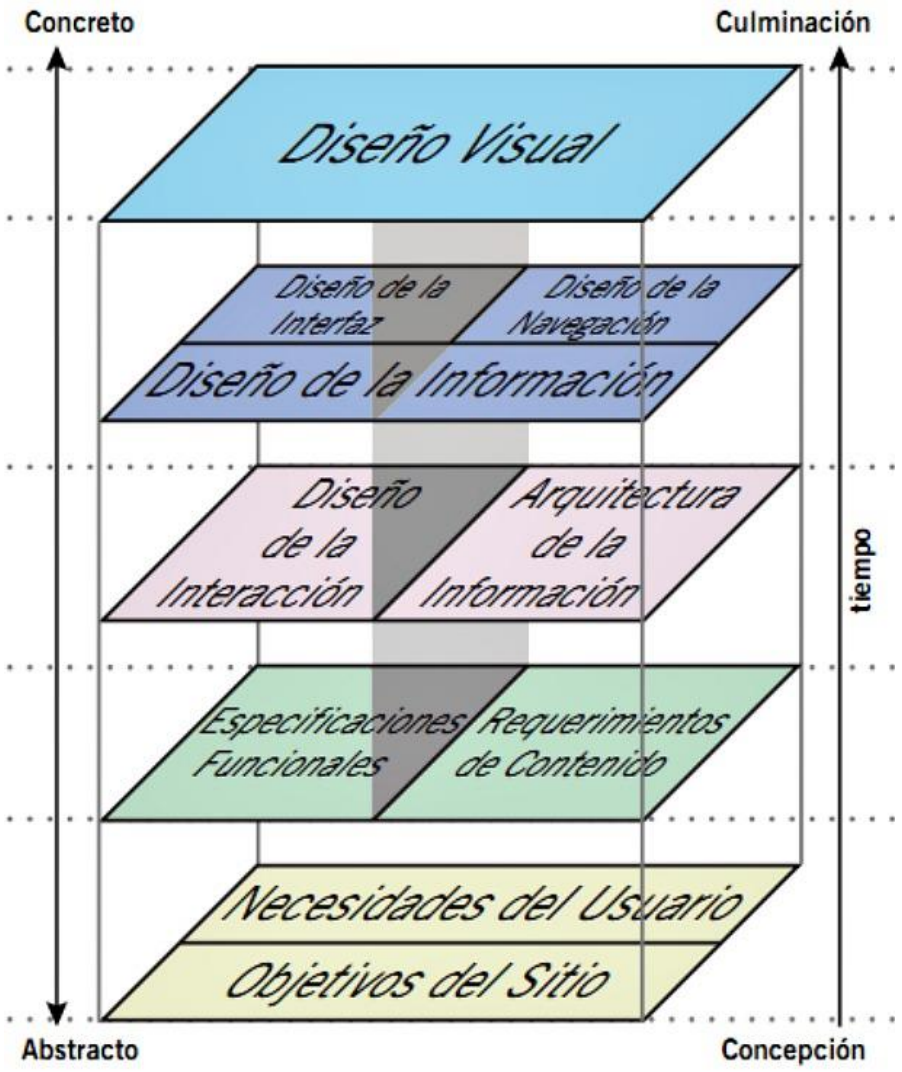

- La **Superficie** es la punta del Iceberg, todo lo visual unido
- En el **Esqueleto** se aclara qué elementos le permite al usuario interactuar con el sitio y cómo.
- En la **Estructura** se acomodan las piezas del sitio
- En el **Alcance** se define la necesidad
- La **Estrategia** es donde todo comienza.

UI
Interfaz de Usuario

Layout

Colores

Tipografía

Composición

UX
Experiencia de Usuario

Wireframe y Prototipos

Arquitectura de la Información

Investigación de Usuarios

Escenarios, Comportamientos y seguimiento

¿UX?

Se ocupa de relevar y diseñar las interacciones de una persona con un producto o servicio de una organización y crear una **experiencia** alrededor de ello.

La experiencia de usuario constituye el campo profesional que integra:

Disciplinas

Usabilidad

Arquitectura de Información IA

IxD Diseño de Interacción

Proceso

Diseño centrado en el usuario

DCU

Experiencia de Usuario (UX)

UX = Metodología + Disciplinas

Usabilidad

Un producto usable es aquel en el que los usuarios pueden interactuar de la forma más fácil, cómoda y segura posible

Que mide la Usabilidad:

- Facilidad de aprendizaje: menos errores
- Eficiencia de uso: realizar las tareas más rápido
- Recordación: recuerda cómo usarlo para la próxima
- Tolerancia a los errores: cuánto se equivoca
- Satisfacción de uso: **más lealtad**

Diseño Centrado en el usuario

Es una metodología de trabajo de diseño en la investigación y participación de quienes serán los usuarios finales de un determinado producto o servicio.

Su objetivo es la creación de productos que **resuelvan necesidades concretas** de sus usuarios finales, consiguiendo la mayor satisfacción y **mejor experiencia** de uso posible con el mínimo esfuerzo de su parte.

Mapa de empatía

Nos ayuda a entender mejor a nuestro usuario

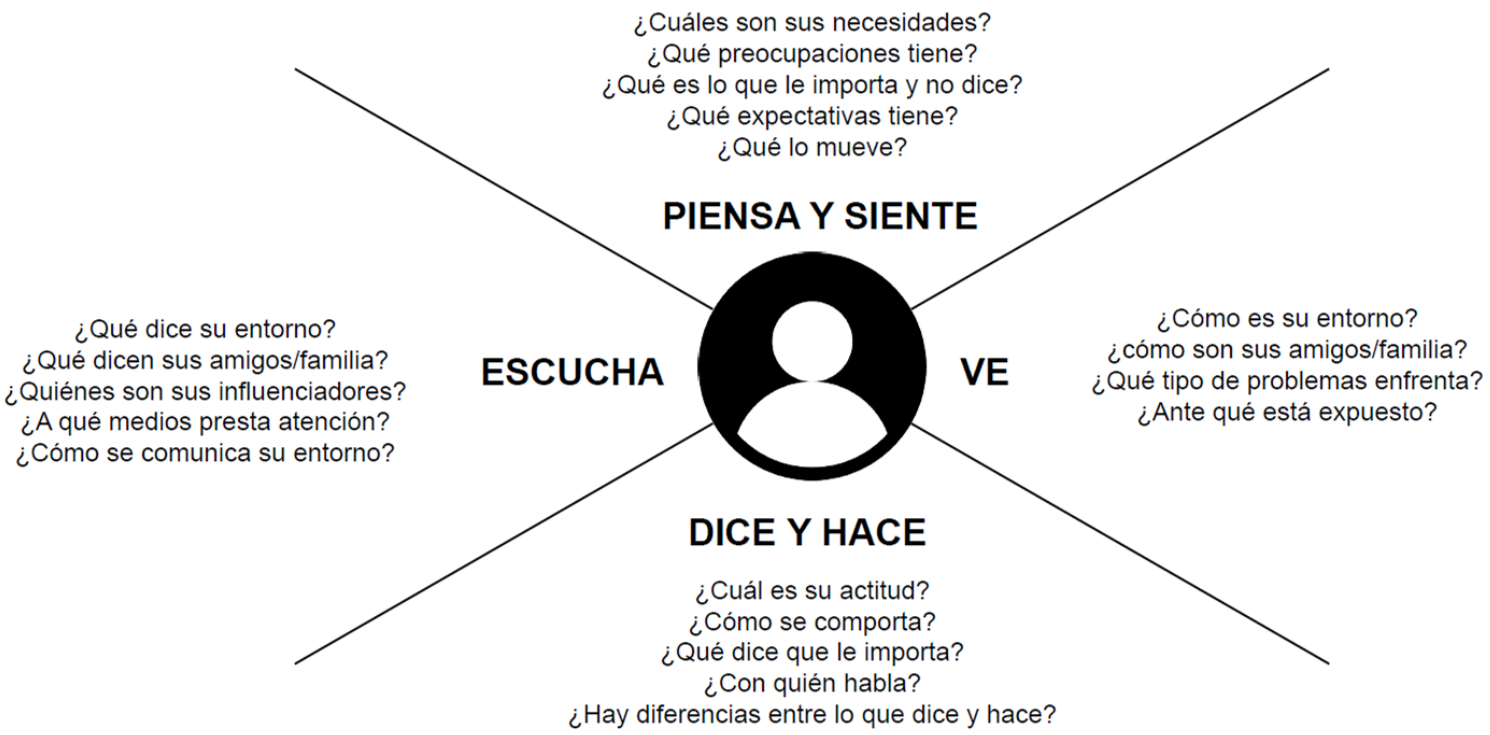

¿QUÉ LO FRUSTRA?

¿Qué miedos tiene?
¿Qué cosas lo frustran?
¿Qué obstáculos encuentra en su camino?

¿QUÉ LO MOTIVA?

¿Qué quiere conseguir?
¿Qué es el éxito en su opinión?
¿Qué quiere alcanzar?

Los 5 planes

(Jesse James Garret.The Elements of User Experience)

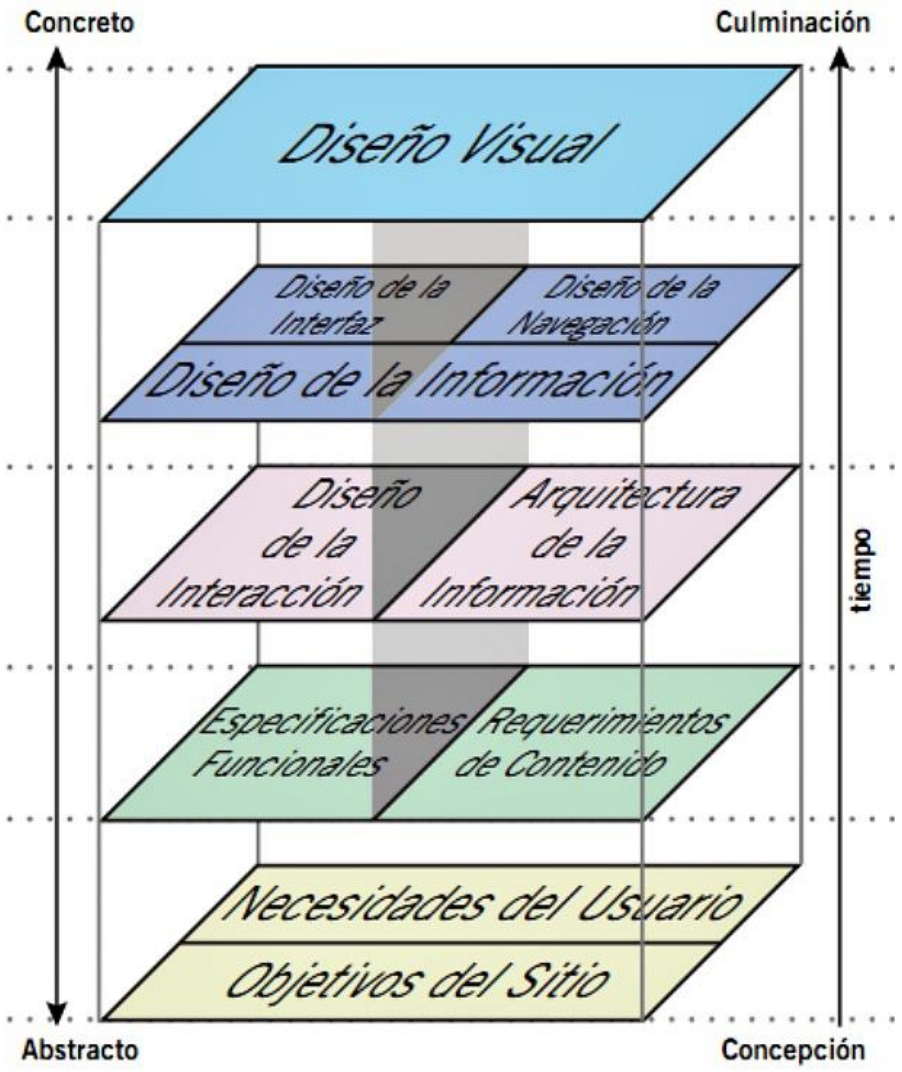

- La **Superficie** es la punta del Iceberg, todo lo visual unido
- En el **Esqueleto** se aclara qué elementos le permite al usuario interactuar con el sitio y cómo.
- En la **Estructura** se acomodan las piezas del sitio
- En el **Alcance** se define la necesidad
- La **Estrategia** es donde todo comienza.

Arquitectura de la Información

Disciplina que organiza y estructura el contenido para que sea fácil de encontrar, entender y usar

Su objetivo es crear una experiencia de usuario eficiente y fluida, enfocándose en cómo se presenta la información y cómo los usuarios interactúan con ella.

- Facilita la navegación
- Mejora la usabilidad
- Optimiza la experiencia de usuario (UX)
- Aumenta el SEO
- Facilita el desarrollo

Relación entre Arquitectura de la Información con HTML

HTML es el medio a través del cual la estructura lógica definida por la arquitectura de la información se traduce en un formato visible y funcional en un sitio web.

Prototipado

Es una herramienta que permite explorar, comunicar y evaluar sus ideas.

Es una **representación** esquemática del **contenido** que tendrá la **interfaz** .

Sirve para **representar** las decisiones **estructurales** de diseño, es decir los elementos principales que formarán parte de cada pantalla sin ahondar en detalles estéticos o funcionales.

Sketch

Boceto estático

Dibujo rápido a modo de guía que suele no ahondar en muchos detalles, pero reproduce un concepto o idea general de un proyecto de una manera muy sencilla.

Wireframes

Representación estática en baja calidad

Representación esquemática de los elementos que formarán parte de la interfaz de usuario.

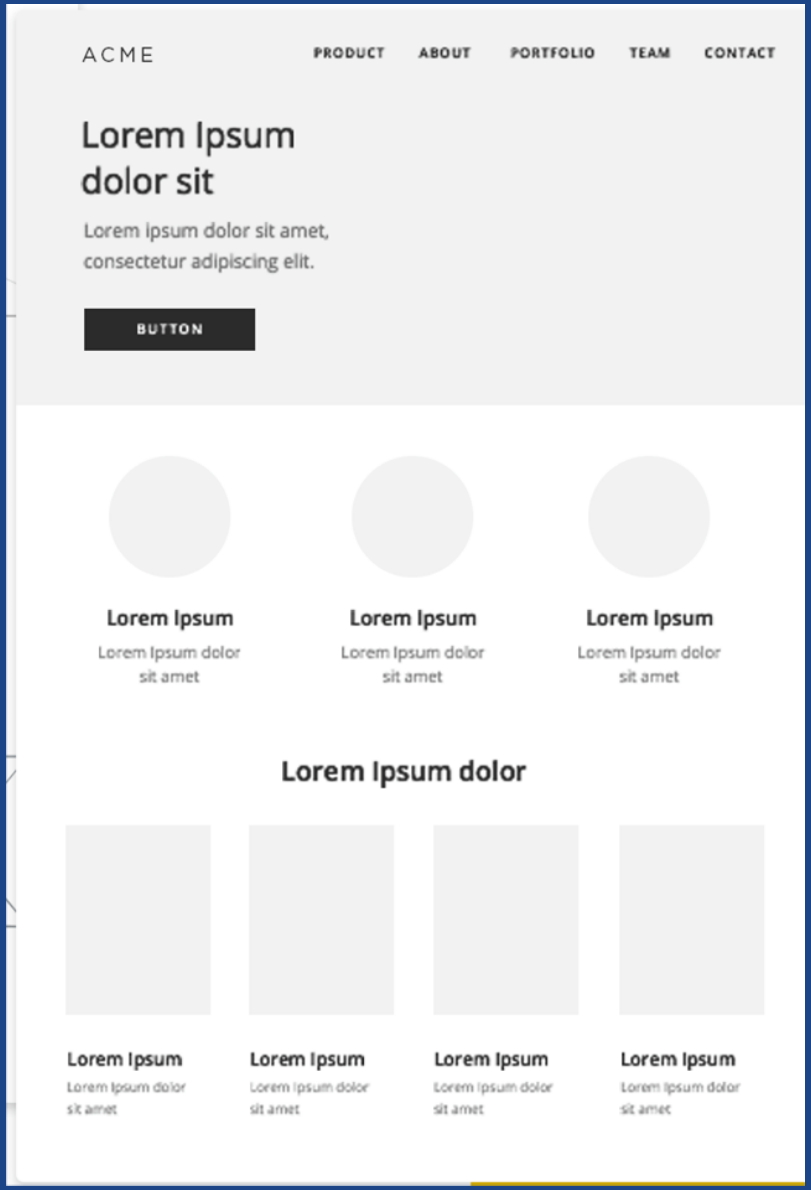

Wireframes

Representación estática en baja calidad

Visualizar cómo se organizará el contenido, dónde estarán los elementos clave y cómo guiar al usuario a través del sitio.

Establece la jerarquía visual y funcional de la página.

Esto facilita:

- Identificar las prioridades de contenido.
- Planificar la navegación y disposición de elementos.
- Comunicar ideas de diseño a otros de forma clara y sin distracciones estilísticas.

Mockup

Representación estática en alta calidad

Representa la estructura de la información, visualiza el contenido y demuestra las funcionalidades básicas

Wireframe
HTML

Define qué elementos estarán presentes y cómo se organizan

Mockup
CSS

Muestra cómo lucirán esos elementos con estilos y diseño final

Prototipo

Representación navegable en alta calidad

Simula la interacción de la interfaz de usuario.

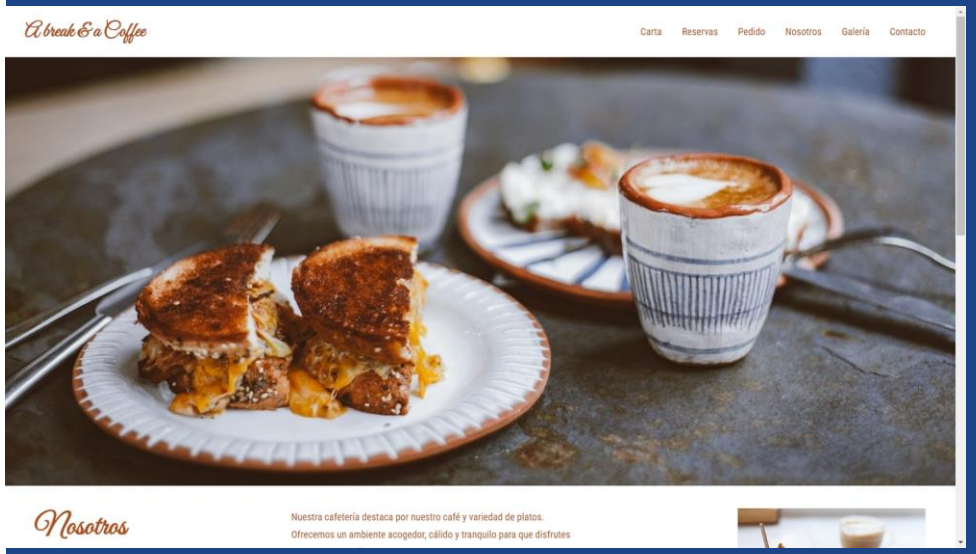

Gracias!

guido.varela@gmail.com