Universidad de Palermo

Contenidos & Creatividad 1

User Persona

Proto & User Persona

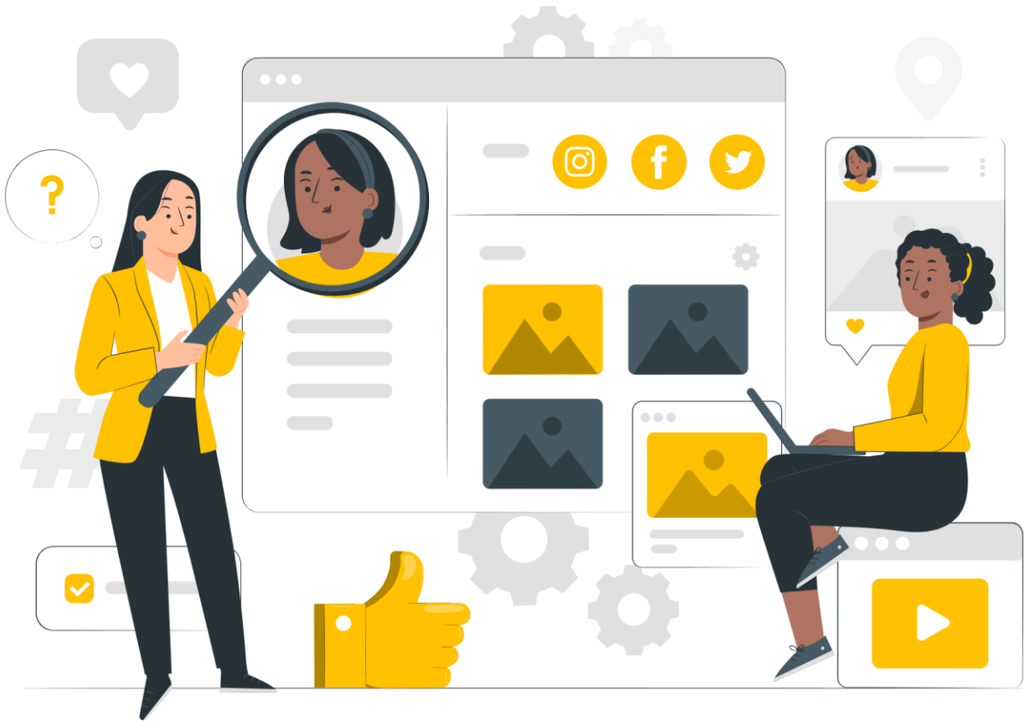

Proto persona

Un prototipo de persona es una **representación ficticia de un usuario** ideal para un producto, creada a partir de datos derivados de investigaciones y la observación de su comportamiento. Ayuda a comprender sus carencias, intereses y deseos para mejorar su experiencia.

Protopersona: ventajas

- **Alineación de la Visión**: contribuye a alinear la visión en relación con el usuario final, proporcionando una herramienta clave para la aceptación del enfoque centrado en el usuario en el diseño.
- **Eficiencia en Tiempo y Costo:** una de sus principales ventajas radica en la reducción del tiempo y los costos asociados con su creación.
- **Facilita la Empatía**: las Proto Personas fomentan la empatía y ayudan a comprender de manera más cercana las necesidades de los usuarios finales.

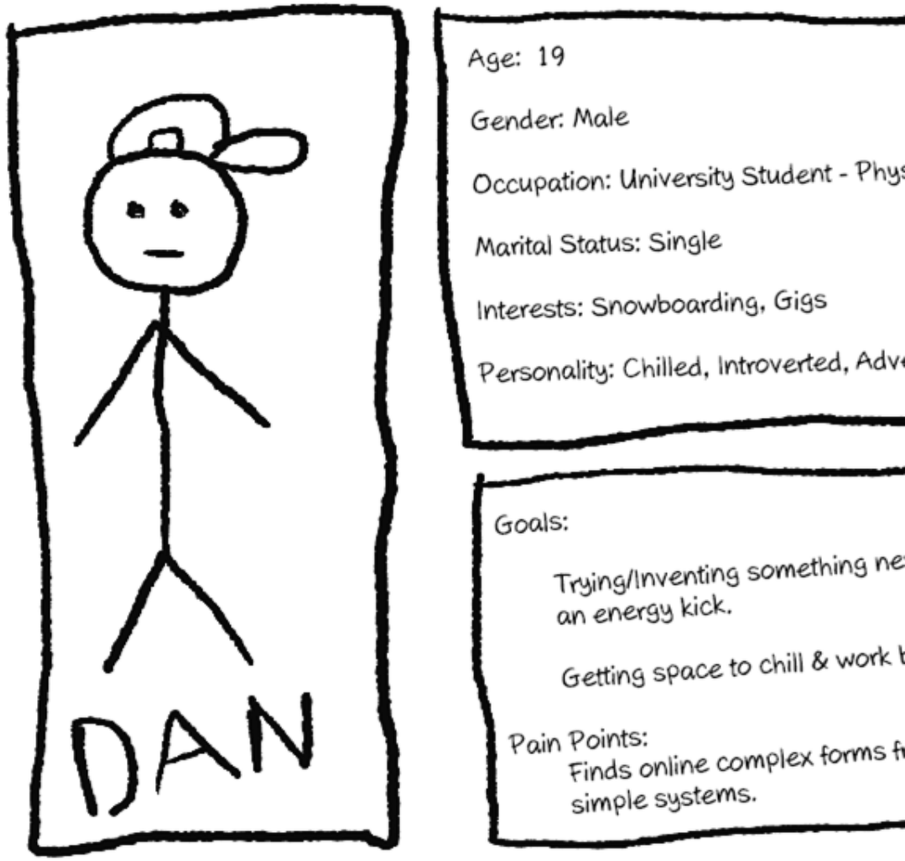

Protopersona: como crearla

- Realizá una investigación.
- Identificá patrones y tendencias.
- Creá un perfil demográfico.
- Identificá necesidades y objetivos.
- Creá el user persona.
- Validá tu proto persona y convertila en user persona.

Para vos...

Que perfil de usuario pensas que seria el adecuado para tu proyecto?

Protopersona: crear ficha

1- Nombre, foto y antecedentes del persona

Cada proto persona debería tener un **nombre** que represente el arquetipo de **usuario ficticio** y una **imagen** que lo represente visualmente. Además, proporcionar un breve relato o **contexto** para sumar profundidad y realismo a su representación, facilitando que los equipos se relacionen y empaticen con ellos

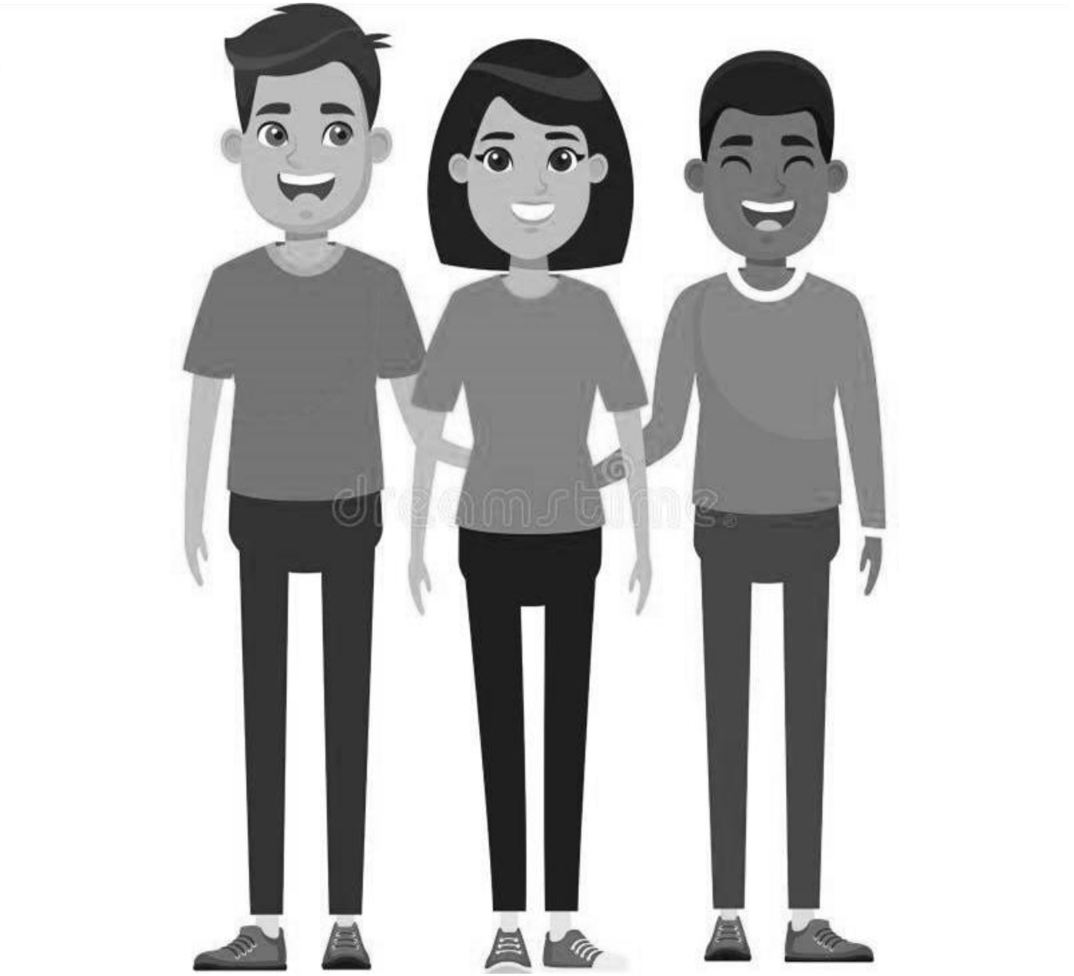

Protopersona: crear ficha

2 - Demografía y psicografía

El proto persona deben incluir información demográfica, como **edad, género, nivel de ingresos y educación**. Los detalles psicográficos, como **actitudes, intereses, valores y elecciones de estilo de vida**, son igualmente importantes para entender las motivaciones y preferencias que guían el comportamiento del usuario.

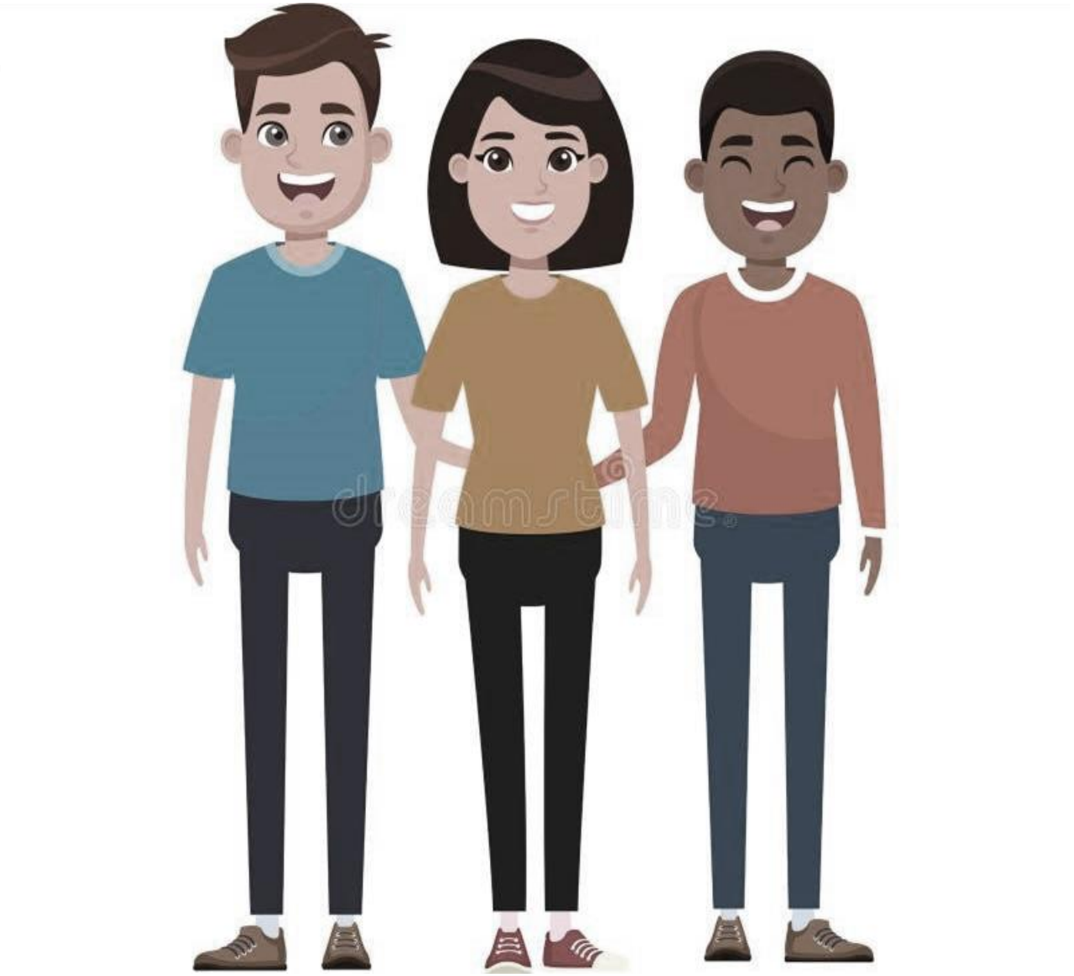

Protopersona: crear ficha

3 - Objetivos y motivaciones

Articular los objetivos y motivaciones principales del segmento de usuario representado, proporcionando **percepciones sobre lo que desean lograr la proto persona con el producto o servicio**.

Protopersona: crear ficha

Necesidades y puntos problemáticos

Identificar que experimenta el segmento de usuario representado, permitiendo a las desarrollar soluciones que alivien estos problemas.

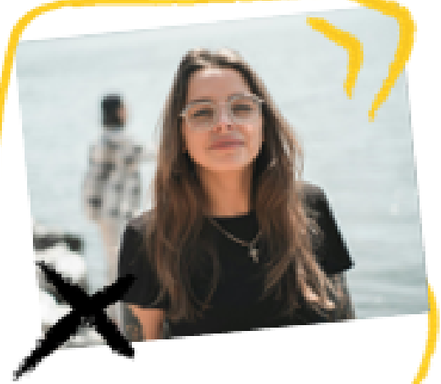

VICTORIA RODRIGUEZ

Edad: 25 años
Género: Femenino
Ubicación: Avellaneda, GBA
Estado civil: Soltera
Ocupación: Tatuadora

"Descubre el mundo, descubre tu interior"

Biografía

Victoria hace unos meses que trabaja en su nuevo estudio privado haciendo tatuajes de forma independiente. Actualmente vive con sus padres en zona sur, pero le encanta la movida porteña. Le gusta trabajar e inspirarse a través de la música, siendo esta su acompañante en su vida laboral. Si bien esta fascinada con la movida cultural de CABA no siempre llega a enterarse a tiempo y termina perdiéndose de la mayoría de los planes.

Objetivos

- Escuchar más música en vivo y conocer nuevos artistas.
- No perderse ningún show de sus bandas favoritas
- No depender de sus amigos o seguidores para enterarse sobre las novedades o propuestas

Frustraciones

- Perderse el show de un artista y enterarse días después por historias de amigos o gente que sigue.
- Dificultad de enterarse de movidas musicales en CABA, por no vivir en la ciudad
- Estar escuchando siempre la misma playlist

Justificación

Tiene interés de querer presenciar música en vivo y conocer más sobre la movida musical emergente de Argentina. Está en plena juventud y pertenece a la generación nativo-digital.

Motivaciones

- Poder conectarse con nuevos artistas y géneros musicales
- Sentirse realizada al ver a sus artistas favoritos en vivo
- Inspirarse por las movidas de otros artistas

Habilidades tecnológicas

Está familiarizada con las apps. Usa tiktok, instagram, twitter y youtube.

Proto persona: validación

La proto persona se validará y se transformará en **user persona** definitiva tras la realización de las **entrevistas** (investigación **cuantitativa)** y/o **encuestas** (investigación **cuantitativa)**.

Encuestas

Investigación Cuantitativa

Proto persona: validación

Investigacion Cuantitativa y Cualitativa

- Son procedimientos específicos para *recopilar y analizar* datos que se pueden representar tanto en números como en palabras; ahí la diferencia entre ambos tipos.

- la investigación **cuantitativa** se ocupa de los **números y las estadísticas**,
- la investigación **cualitativa** se emplean las **palabras y los significados**.

Proto persona: validación

Investigación cuantitativa

Emplea *métodos* como **encuestas**, cuestionarios y experimentos para recolectar datos estructurados y estandarizados.

Busca identificar tendencias y generalizar resultados a partir de muestras representativas, y suelen presentar los resultados en forma de **números, tablas y gráficos**.

Proto persona: Encuestas

Objetivos

Si utilizamos la encuesta como herramienta para obtener datos cuantitativos de nuestro público, los objetivos serían:

- Obtener información demográfica y general sobre nuestra audiencia.
- Recopilar datos que sean medibles y cuantificables.
- Terminar de identificar el problema.
- Identificar si nuestra proto persona se relaciona con nuestro problema.

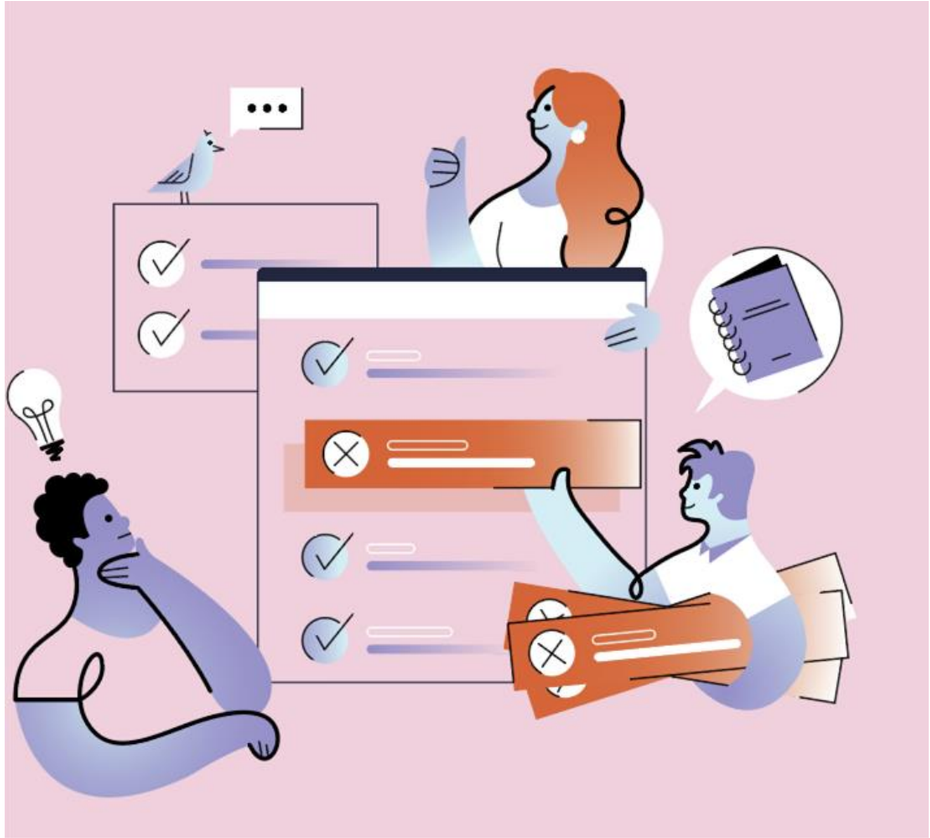

Proto persona: Como hacer Encuestas

1 - Preguntas cerradas de opción múltiple

La opción múltiple es un tipo de pregunta cerrada simple que permite a los encuestados seleccionar una sola respuesta de una lista definida de opciones.

Proto persona: Como hacer Encuestas

2 - Preguntas de escala de Likert

En estas preguntas se presenta una declaración y la persona debe indicar en qué grado se siente de acuerdo o en desacuerdo con su contenido. Generalmente, consta de 5 opciones de respuesta: dos opciones negativas, una opción neutra o intermedia y dos opciones positivas.

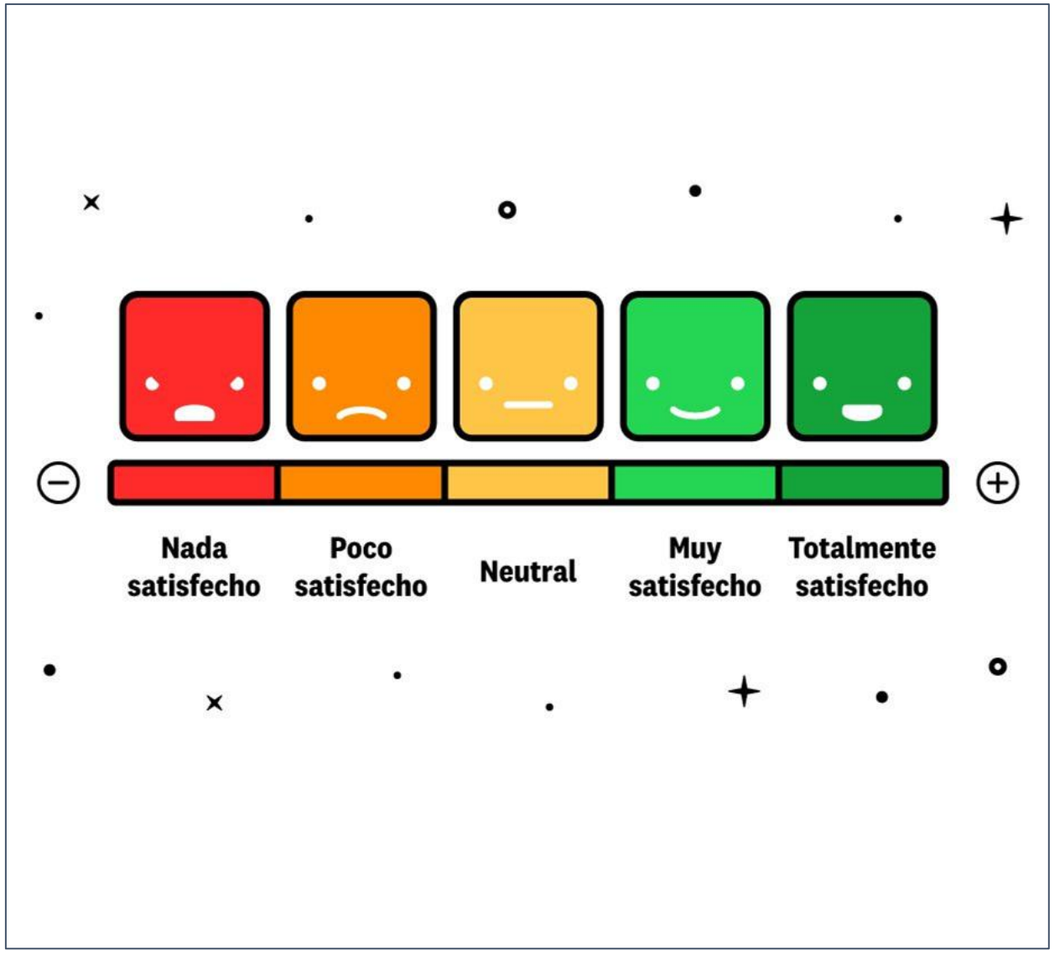

Proto persona: Como hacer Encuestas

Preguntas dicotómicas

- Son preguntas que se responden solo con dos posibles opciones: **Sí o No, Verdadero o Falso, De Acuerdo o En desacuerdo.**
- Plantean al encuestado la necesidad de elegir una única respuesta a elegir entre dos opciones claramente opuestas y diferenciadas.

Proto persona: Como hacer Encuestas

Herramienta: Google Forms

Herramienta para crear encuestas y para la recopilación de datos de manera eficiente y organizada

[Google Forms]

Proto persona: Resultados de las Encuestas

Google Forms

Proto persona: Resultados de las Encuestas

Google Forms

Encuesta

Pregunta realizada
¿Te gusta ir a recitales acompañado?

Opciones de respuesta
Si o No

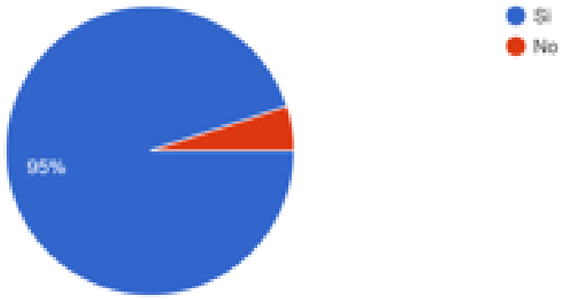

Pregunta realizada
¿Te pasó perderte un recital, porque no te enteraste de que tocaban ese día?

Opciones de respuesta
Si o No

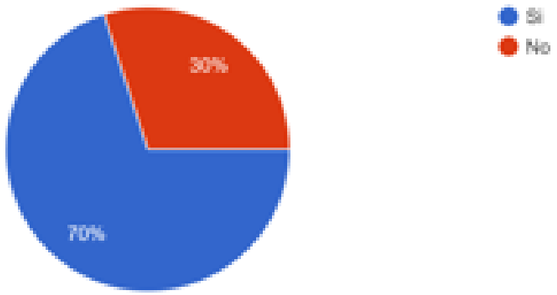

Pregunta realizada
¿Con qué frecuencia vas a recitales /festivales de música?

Opciones de respuesta
Mucho, poco o nada

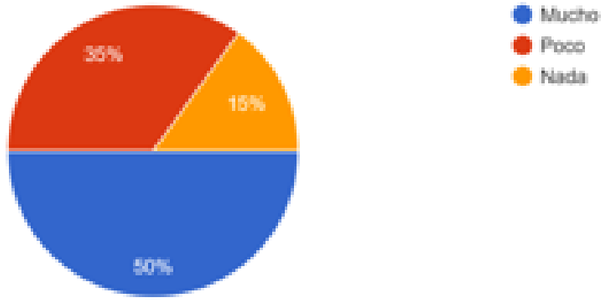

Encuesta sobre el tiempo frente a las pantallas

Encuesta realizada a **31 personas** para evaluar y obtener datos de **su tiempo en las pantallas**, para así obtener información real de cuánto tiempo y de qué manera se vinculan con las pantallas

Presentación de encuesta:

- El objetivo de esta encuesta es comparar por rango de edad y ocupación, el tiempo diario del uso de las pantallas, como así también obtener datos más específicos entender la problemática con más detalles.
- Para poder observar qué rango de edad es el más apropiado para estudiar, en las encuestas utilizamos un rango de edad amplio de los 18 a 65 años.

Objetivos

- Cuantificar datos para realizar un sondeo inicial.
- Generalizar información de nuestra audiencia.
- Describir a nuestros usuarios demográficamente.
- Validar que la proto persona se vincule con la problemática.

Ejemplo Presentación

Resultados de las Encuestas

Rango de edad de encuesta
desde los 18 hasta los 65 años (rango amplio)

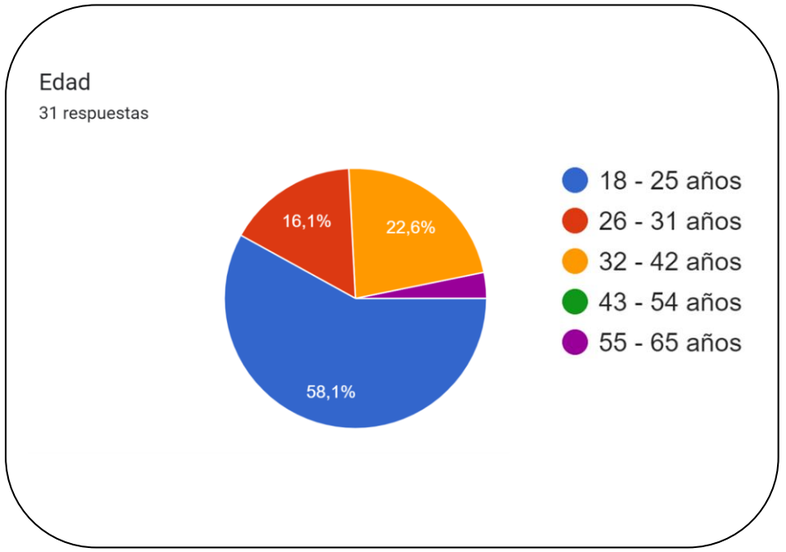

Las personas cuanto más jóvenes son, más predispuestos están para compartir su punto de vista sobre el tema

Ocupación
Desde estudiantes hasta diferentes clases de trabajadores, incluyendo también a personas desempleadas y otras (en caso de no encajar en ninguna)

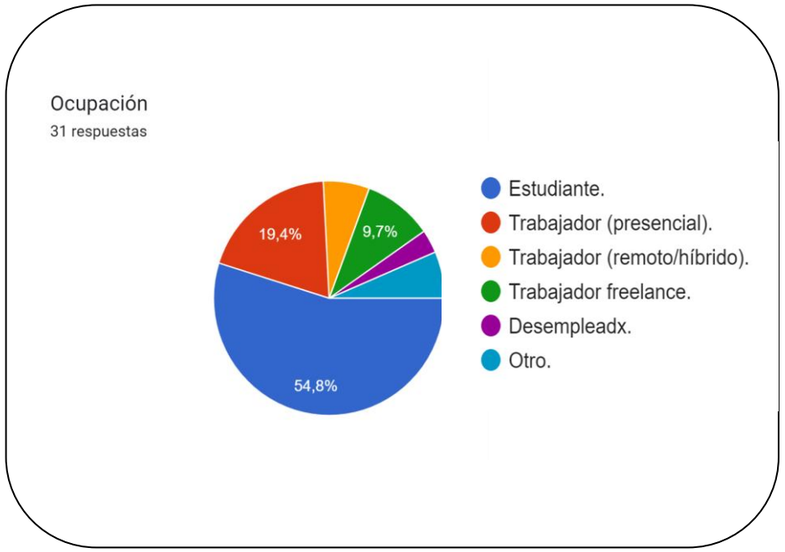

Esta pregunta reafirma y es acorde a lo contestado en edad, ya que más de la mitad de los encuestados dice ser estudiante, lo cual concuerda con el mayor de rango de edad de la primera pregunta

Cantidad de actividades diarias

Rango amplio: las opciones eras desde 2 hasta más de 5 con el fin de que se pueda obtener información cuantitativa de si el tiempo en pantallas se dedica a una o más actividades

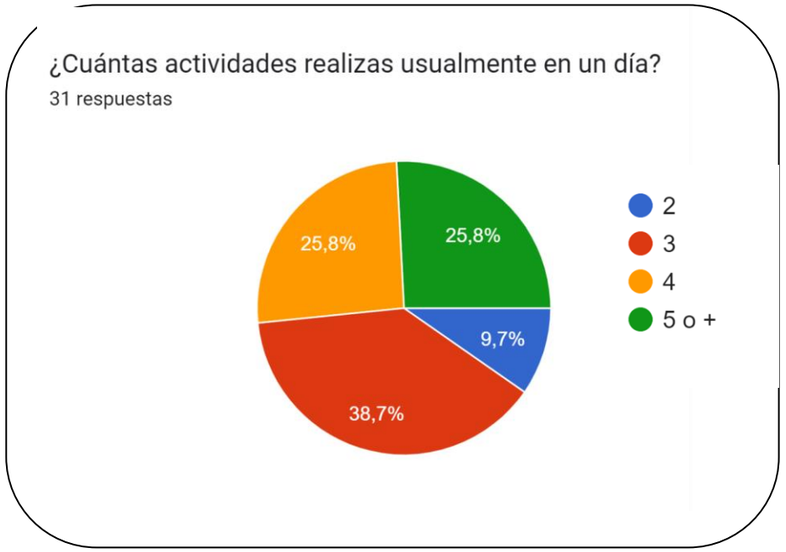

Gran parte posee al menos 3 actividades en su vida diaria (contemplando que, con base en el gráfico de Ocupación, seguramente gran parte tengan el estudio como una de esas tres actividades).

Ejemplo Presentación

Desconexión de las pantallas

Rango amplio: para conocer el tiempo lejos de pantalla de los encuestados, desde 1 hasta más de 6 horas al día

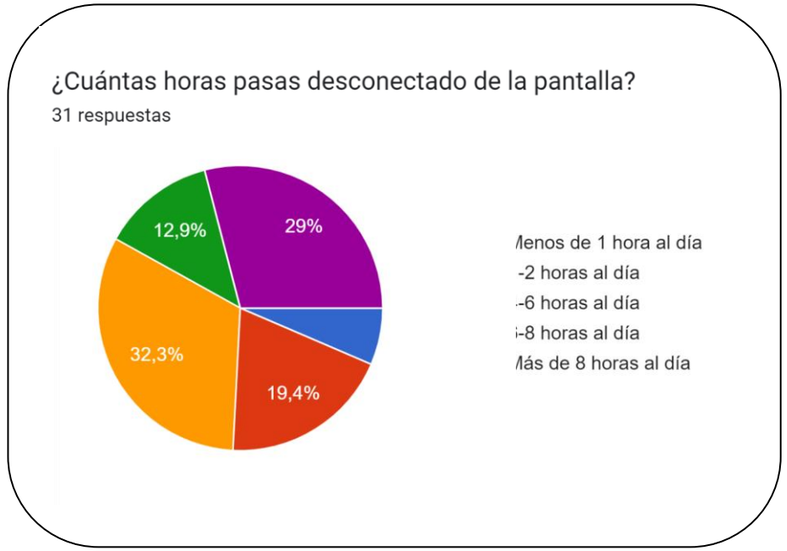

Los datos recolectados no dan variaciones importantes de horas, hay gente que está mucho desconectado y otros eventualmente necesitan desconectar más

Elegir un modo de desconexión

Rango amplio: se dan muchas opciones de todos los ámbitos para tratar de obtener datos más específicos

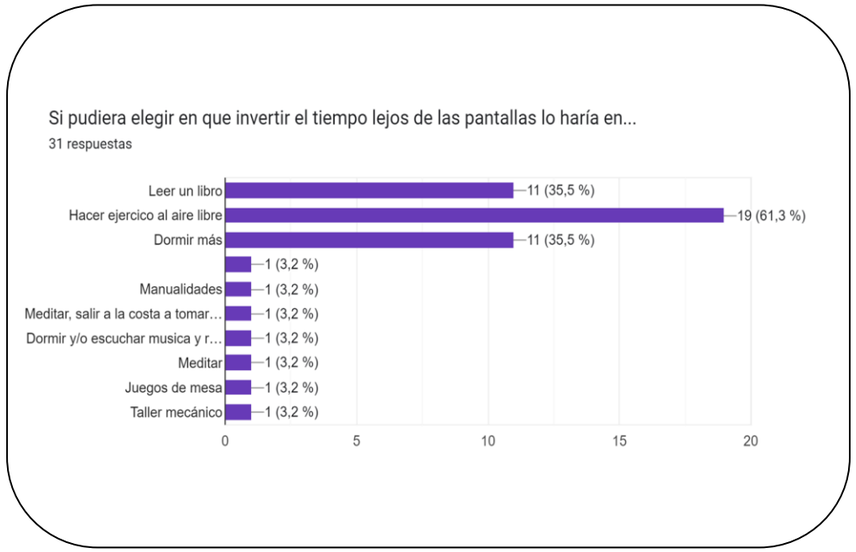

Al analizar estos datos podemos llegar a deducir que casi la mayoría de las personas pierden horas de sueño o recreación mental como física por el uso excesivo de las pantallas

Obstáculos que dificultan el control del uso de las pantallas

Se busca encontrar el **motivo del exceso de uso** (como la falta de motivación, la influencia social, etc.)

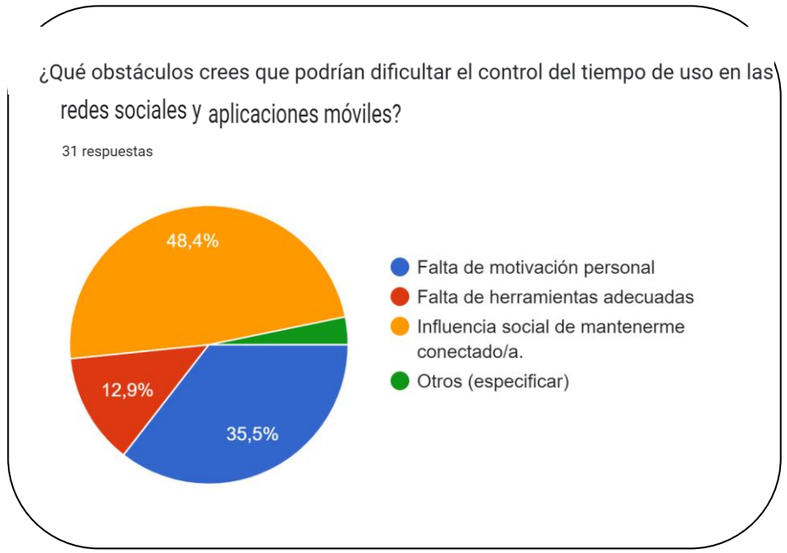

Claramente podemos observar que la influencia social, pesa mucho en el uso excesivo de las pantallas

Conclusiones

En resumen, los análisis de las respuestas indican una **correlación entre la juventud y la disposición a abordar el tema del uso de pantallas**. Este hallazgo se alinea con el hecho de que la mayoría de los encuestados se identifican como estudiantes, reflejando el rango de edad predominante en la primera pregunta. Además, se observa una **predisposición general a organizar tareas**, aunque algunos solo lo hacen ocasionalmente. La falta de variación significativa en las horas de desconexión sugiere que **muchos sacrifican horas de sueño o recreación debido al uso excesivo de pantallas.** Esta tendencia puede atribuirse en gran medida a la influencia social.

Momento 2 (50%)

User Persona.

Realizar las Fichas de dos Proto Personas que deben contener la siguiente información:

- Datos personales y foto.
- Datos demográficos.
- Biografía.
- Intereses
- Hábitos de consumo.
- Objetivos, sueños, metas.
- Su relación con la tecnología.
- Frustraciones y motivaciones.
- Una frase.

Momento 2 (50%)

Validación Proto Persona: Encuestas.

- Realizar una encuesta por medio de **Google Form** con preguntas cerradas, de opciones múltiples o escalas tipo Likert que permitan recolectar información dirigida a un mínimo de 10 personas que formen parte de nuestro público objetivo.
- Realizar un informe de la encuesta utilizando gráficos de torta para mostrar la información cuantitativa recopilada e incluir un breve resumen de los descubrimientos como conclusión.

Hasta la próxima!