GUSTAVO BERMÚDEZ

MARTÍN BOSSI

LAURITA FERNÁNDEZ

la CENA de los TONTOS

DE FRANCIS VEBER

VERSIÓN FERNANDO MASLLORENS Y FEDERICO GONZÁLEZ DEL PINO

DIRECCIÓN
MARCOS CARNEVALE

TEATRO ASTRAL

TEMPORADA 2026

la CENA de los TONTOS

Actúan:

Gustavo Bermúdez **Martín Bossi** **Laurita Fernández**

Guillermo Arengo **Esteban Prol**

Autor:
Francis Veber

Versión:
Fernando Masllorens y Federico González del Pino

Director:
Marcos Carnevale

Producción General:
Guillermo Francella, Adrián Suar, Pablo Kompel, Ezequiel Corbo, Federico Hoppe, Diego Djeredjian y Luis Penna

Director de Producción:
Ariel Stolier

Productor Ejecutivo:
Andrés Parodi

Producción:
Román Vargas

Prensa:
Soy Prensa

Comunicación Digital:
@drama.com.ar

Diseño Gráfico:
Nico Rejlis

Asistente de Dirección:
Robertino (El Romi) Benemio

Doctor Araya:
Robertino (El Romi) Benemio

Actriz reemplazo:
Daniela Pantano

Actor reemplazo:
Lautaro Ostrovsky

Voz en off:
Karin Cohen

Diseño de Escenografía:
Lucila Rojo

Diseño de Vestuario:
Mónica Sirio

Diseño de Iluminación:
Leonardo Muñoz

Realizador de Escenografía:
Mauricio Moriconi

Fotos:
Emanuel Combin

Maquillaje:
Ana Paula Gambaro

Operador de Sonido/Microfonista:
Ramiro Peralta

Maquinista de Compañía:
Leonardo Neris Cordero

La obra **LA CENA DE LOS TONTOS** ("Le Diner de Cons") de Francis Veber es representada por Agence DRAMA, Paris (France), www.dramaparis.com; y por la Agencia Literaria F & F, Buenos Aires (Argentina).

SINOPSIS

Un grupo de amigos organiza cenas semanales donde cada uno lleva como invitado a alguien que consideran un "tonto" para burlarse de él. Sin embargo, los planes de Pablo Barrantes, uno de los participantes, se desmoronan cuando invita a Francisco Piñón, un hombre ingenuo pero encantador que termina desatando una serie de hilarantes y desafortunados eventos que transforman la vida de todos. La obra expone, con un humor ácido, el egoísmo humano y la verdadera definición de quién es el "tonto".

la CENA de los TONTOS

ELENCO

TONTOS • LA COMEDIA DEL AÑO • LA CENA DE LOS TONTOS • LA COMEDIA DEL AÑO • LA CENA DE LOS TONTOS • LA COMEDIA DEL AÑO • LA CENA DE LOS TONTOS

Showman y comediante argentino (1974).
Entre 2010 y 2024 protagonizó destacadas producciones musicales en Buenos Aires, como 'El Impostor', 'Bossi Big Bang Show', 'Bossi Master Show' y la adaptación del musical de Broadway 'Kinky Boots' (2022), convocando más de 2 millones de espectadores. Presentó sus obras también en Uruguay, Chile y España.
Fue contratado por Univisión en Miami y por TVN Chile, realizando numerosas performances humorísticas. Participó en diversos programas de televisión en España y Uruguay.
Recibió múltiples reconocimientos, entre ellos el Premio Estrella de Mar de Oro, Premios HUGO y Martín Fierro por labor humorística televisiva.
En cine participó en las películas 'Viudas' (2011) y 'Un Amor en Tiempo de Selfies' (2014), ambas con buena repercusión. En 2022 protagonizó un unitario dirigido por Marcos Carnevale para Star+ (2023).
En 2023-2024 protagonizó el musical teatral 'Bossi Live Comedy', convocando a 80 mil espectadores en el Teatro Astral.

MARTÍN BOSSI

CENA DE LOS TONTOS • LA COMEDIA DEL AÑO • LA CENA DE LOS TONTOS • LA COMEDIA D

Actor argentino. Inició su carrera en televisión en los años 80 y participó en numerosas telenovelas, como Celeste, Antonella, Nano, Alén, Luz de luna, 1000 millones y El patrón de la vereda. Trabajó junto a Andrea del Boca, Araceli González, Paola Krum y Ana Maria Orozco.
En teatro hizo Romeo y Julieta y Extraña pareja.
También actuó en series como Los protectores (Star+) y Somos familia (Telefe).

GUSTAVO BERMÚDEZ

OS TONTOS • LA COMEDIA DEL AÑO • LA CENA DE LOS TONTOS • LA COMEDIA DEL AÑO • LA CENA DE LO

Comienza su formación
desde muy pequeña. Su pasión por la danza, el canto y la actuación se manifestaron a muy temprana edad.
Debutó en teatro en el 2009 con "El fantasma de Canterville" y luego formó parte de numerosos proyectos.
Aunque la gran visibilidad y el reconocimiento a su indiscutido talento, vino con el reconocido programa "ShowMatch", del cual formó parte varias temporadas.
Sus primeras apariciones como actriz fueron en la película "Igualita a mí", la telenovela juvenil "Violetta" y "Quiero vivir a tu lado".
En 2019 protagoniza la miniserie "Inconvivencia" para Flow y Telefé. Más tarde se une al elenco de "Los Internacionales".
Entre el 2020 y 2021, formó parte de "Los Protectores" (Disney Plus) y de las películas "Granizo" y "Papá al rescate"(Marcos Carnevale).
Ha protagonizado obras de muchísimo éxito y popularidad: "Sugar"; "Departamento de soltero"; "El Metodo Gronholm", "Matilda, el musical" y "Legalmente Rubia".
La multifacética Laurita ha desarrollado en paralelo un gran camino como conductora. Tanto en radio como televisión y eventos.
En Diciembre del 2024, condujo el evento de Disney "Una navidad inolvidable". Y en televisión, "Combate", "Cantando por un sueño"; "Bienvenidos a bordo", entre otros y "Bienvenidos a ganar", programa de entretenimientos que conduce actualmente.

LAURITA FERNÁNDEZ

A DE LOS TONTOS • LA COMEDIA DEL AÑO • LA CENA DE LOS TONTOS • LA COMEDIA DEL AÑO • LA CENA

Hace más de 20 años actúa, escribe y dirije teatro, además de desempeñarse como actor en distintos formatos audiovisuales. También es profesor en la Universidad Nacional de Artes (UNA).

GUILLERMO ARENGO

Es actor, director, conductor, docente y músico. Con una destacada trayectoria de más de 30 años de carrera. Su formación actoral comienza desde los 11 años estudiando con distintos maestros de las artes escénicas. Desarrollando una carrera artística multifacética. Reconocido por su versatilidad tanto en el drama como en la comedia. Sus trabajos más reconocidos y recordados en los que protagonizó y participó en televisión son "El agujerito sin fin", "Montaña rusa", "Cablín", "Como vos y yo", "Floricienta", "Todos contra Juan", "Jungle Nest", Dulce amor" y "Por amor a vos". En cine, "Tres veranos", "Soy tóxico" y "Bruno Motoneta". En teatro, "Anda jaleo", "freno de mano", "Gigoló", "Babilonia", "Madre coraje", "Fan" y "Es solo sexo".

ESTEBAN PROL

CENA DE LOS TONTOS • LA COMEDIA DEL AÑO • LA CENA DE LOS TONTOS • LA COMEDIA D

DIRECCIÓN

Es director, guionista y productor conocido por su trabajo en cine, teatro y televisión. Ha realizado varias películas y series aclamadas en Argentina, destacándose por su habilidad para contar historias que exploran la vida cotidiana y las relaciones humanas. Algunas de sus obras más conocidas incluyen: ELSA Y FRED, CORAZÓN DE LEÓN, ANITA, VIUDAS, INSEPARABLES, EL ESPEJO DE LOS OTROS, EL FUTBOL O YO, CORAZÓN LOCO, GRANIZO, MÁS RESPETO QUE SOY TU MADRE, GOYO. En el ámbito del teatro: EL AÑO QUE VIENE A LA MISMA HORA, LA GUERRA DE LOS ROSES, DOS PICAROS SINVERGÜENZAS, ADICTAS A VOS, SIN FILTRO, DOS MÁS DOS. En televisión se destacan: 22 EL LOCO, 099 CENTRAL, PADRE CORAJE, SOY GITANO, VALIENTES.

MARCOS CARNEVALE

Tenés shows en vivo.

Tenés promos en los mejores espectáculos.

Tenés Galicia

ON AXION energy ES UN MONTÓN

DESCUENTOS & BENEFICIOS PENSADOS PARA VOS

LAS MEJORES EXPERIENCIAS ESTÁN EN ON AXION energy

Escaneá y descubrí más

CONSULTAR MÁS INFORMACIÓN EN **WWW.AXIONENERGY.COM**

Elegí la ART más elegida.

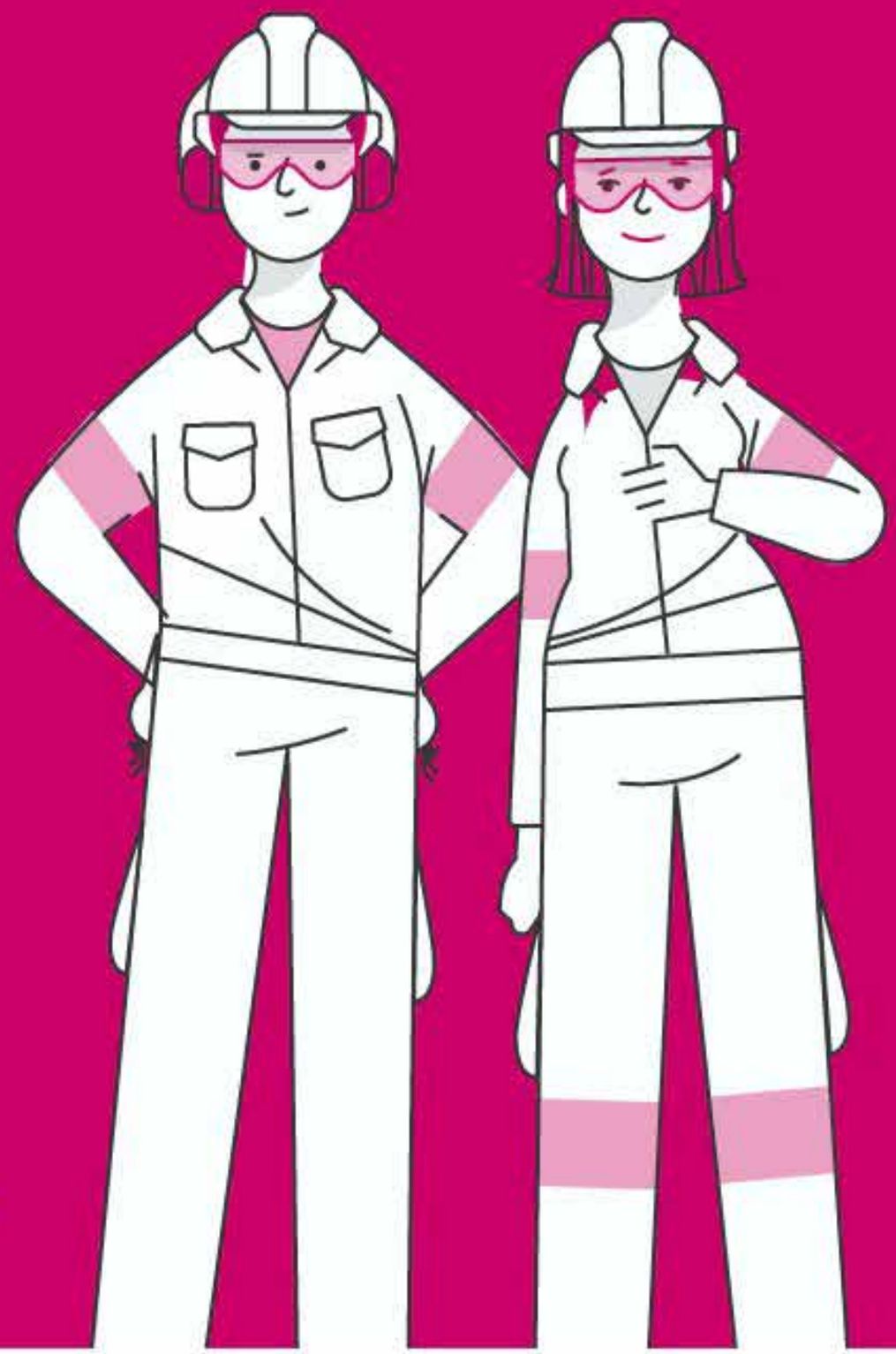

Prevención ART

de SANCOR SEGUROS

Cuidando a tu gente. Cuidando a tu empresa.

www.argentina.gob.ar/srt

0800-666-6778

SRT Superintendencia de Riesgos del Trabajo

SANTAS DECO
LIVING & HOME

NUÑEZ
11-6788-7110
Av. del Libertador 6810 piso 3
Edificio corporativo Square

NORDELTA
11-6232-5449
Edificio Puerta Norte 2
Oficina 317

www.santasdeco.com santas.deco decosantas@gmail.com

***Presentando esta imagen en nuestros locales, accedés a un 10% de descuento.**

Muebles y sofás a medida en **cuero vacuno** linea premium. Nuestras piezas de diseño únicas llegan a **todo el país** y con el **mejor precio de fábrica.**

SANTAS DECO
LIVING & HOME

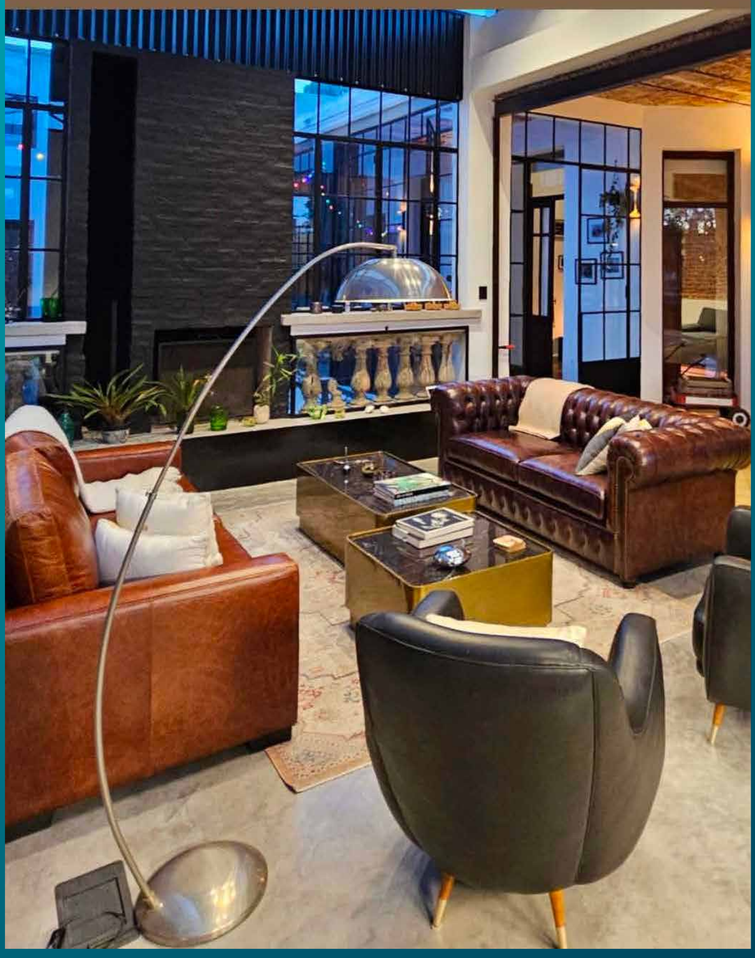

COSAS PARA ALQUILAR

VEGAS

HANDIES CÁMARAS Y ALARMAS

DG Handies

WWW,DGHANDIES.COM.AR

cimes

Toledo®

GYM
FLEX
RED DE GIMNASIOS
• FUNCIONAL
• WOMAN FIT
• INDOOR BIKE
• TAEKWONDO
• MUSCULACIÓN
• PILATES REFORMER
• GIMNASIA ORGÁNICA
#SIEMPRECERCATUYO
FLEX.GIMNASIO
GYMFLEX
Libertad 5750 - +54 9 223 438-5340 // Alberti 3145 - +54 9 223 438-7054
Olavarría 2343 - +54 9 223 438-5835

CERVECERIA

OGHAM

DIAGONAL

OGHAM

RIDERS

EST. 2025

NO DEJES DE

RECOMENDARLA!

la CENA de los TONTOS