PROFESSOR FERRETTO

Segundo Reinado – Revolução Praieira e Era das Conciliações

REVOLUÇÃO PRAIEIRA (1848)

Última grande rebelião provincial: Pernambuco.
Versão brasileira da Primavera dos Povos.

1842: Divisão do Partido Liberal e fundação do Partido Nacional de Pernambuco

- Ideias divulgadas no jornal "Diário Novo" impresso na rua da Praia, em Recife.

Anno II — Sexta feira 13 de Janeiro de 1843 — N 10

O DIARIO NOVO.

ASSIGNATURAS = POR TRIMESTRE . . . 2$000 = POR SEMESTRE . . . 3$800 = POR ANNO . . .7$000.

ADVERTENCIA.

PARTIDAS DOS CORREIOS TERRESTRES.

CAMBIOS no dia 10 de Janeiro.

MOEDA DE PRATA.

MOEDA DE OURO.

DISCONTOS.

DESIGNAÇÃO DAS AUDIENCIAS.

- O Partido Praieiro conseguiu controlar a política local, desagradando o Partido Conservador.
- Indicação de Chichorro da Gama como presidente da Província (Liberal).
- Perseguição a opositores (elite açucareira).

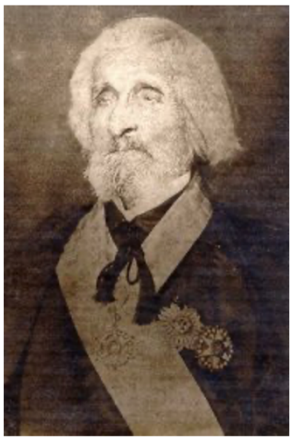

Antônio Pinto Chichorro da Gama

QUEDA DE CHICHORRO DA GAMA

- Crise política com cinco presidentes nomeados em sete meses.

Estopim do Movimento

A rebelião começa em Recife e se espalha para o interior.

Publicação do Manifesto ao Mundo (1849)

- Publicação do *Manifesto ao Mundo* (1849).
- Voto Universal Masculino.
- Fim do Poder Moderador.
- Federalismo.
- Liberdade de imprensa.
- Influência do socialismo e liberalismo.

REPRESSÃO DO IMPÉRIO

- Fuzilamento de vários rebeldes pobres.
- Líderes do movimento presos.
- Anistiados em 1851.
- A derrota do movimento significou a vitória do Império sobre o regionalismo.

ERA DAS CONCILIAÇÕES (1850-1870)

Ministério de Conciliação (1853)

- Primeiro-Ministro Marquês do Paraná forma uma coalização de conservadores e liberais
- Com a morte do Marquês do Paraná começa a alternância entre liberais e conservadores.

"Farinha do mesmo saco"