내구성, 내수성이 뛰어난 고기능성

친환경 에폭시 바닥재

KS F 4937 : TAK-2025-121593
특허번호 : 제 10-2025206 호

EPOONE

무용제 에폭시 바닥재용 페인트

제이폭시 – 2000(저취)라이닝

■ 개 요

1. 제이폭시-2000(저취) 라이닝은 에폭시 수지와 변성 폴리아민이 주성분으로 설계된 2액형 상온 경화형 에폭시 라이닝입니다.
2. 무용제형 친환경 제품입니다.
3. 주차장, 공장, 사무실, 식당, 병원, 실험실 등 실내 바닥용에 적합하며, 특히 냄새가 없어 입주민이 거주하고 있는 공간에서도 작업이 가능합니다.

■ 특 징

1. 1회 도장으로 1mm에서 3mm까지 시공이 가능합니다.
2. 레벨링이 우수하며, 아민브러싱이 없어 경화 후 광택이 뛰어납니다.
3. 무취형 친환경 제품입니다.
4. 주제 점도가 매우 낮아 겨울철 교반이 용이합니다.
5. 내구성 및 외관이 우수한 방진 바닥재입니다.
6. 내마모성, 내충격성 및 접착력, 기계적 강도 등의 물성이 양호합니다.
7. 후/박막 도장이 가능하고, 도막의 크레터링이 없으며, 평활성이 양호한 도료입니다.

■ 물 성

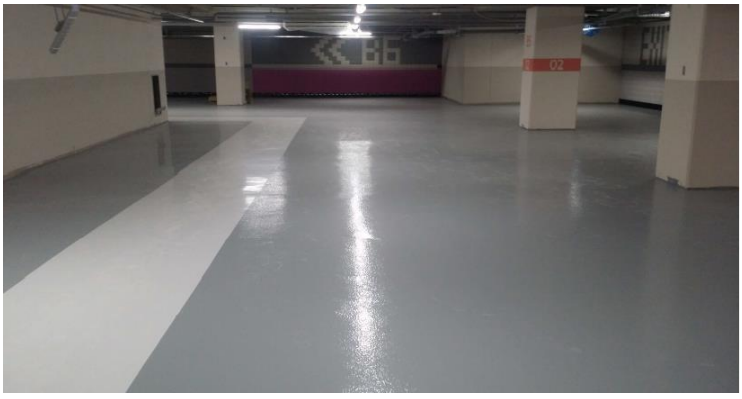

항 목	주 제	경 화 제
주 성 분	에폭시 수지	폴리 아민
색 상	녹색/회색	담황색
혼 합 비 중	1.50 ~ 1.60	
혼합비(중량)	주제 : 경화제 = 7 : 1	
가사시간(25℃)	60 분	
경화시간(25℃)	24 시간	
Shore D 경도	80 이상	

주 제 = 21kg

경화제 = 3kg

저장기간 3개월 (냉암소)

무용제 에폭시 바닥재용 페인트

제이폭시 – 2000(저취)라이닝 시공방법

■ 시공조건

도료나 소지 표면의 온도가 5℃ 이상이어야 하며, 수분의 응축을 피하기 위하여 결로점 보다 3℃ 이상 상대습도 65% 이하에서 작업 을 해야 합니다.

■ 표면처리

1. 소지표면의 Laitance, 먼지, 유분 등 기타 오염물질을 완전히 제거 하십시오.
2. 틈새나 홈은 에폭시 퍼티로 메꾸어 주고 표면조정 후 도장 하십시오.
3. 거친 부분은 그라인더로 매끄럽게 표면 조정하십시오.

■ 도 장

1. 정해진 배합비(주제/경화제=7:1무게비)에 따라 정확히 계량하여 1분 정도 충분히 교반하십시오. (배합비율 미준수 및 충분한 교반이 안될 경우 미경화의 원인이 될 수 있습니다)
2. 신너 사용 시 99% 이상 순도의 에탄올(일반 신너도 가능) 1% 이내로 사용하십시오.
3. 에탄올 과량 희석시 가사시간이 짧아질 수 있고, 경도가 낮아질 수 있습니다.
4. 레게 장비를 사용하여 평활하게 도포하십시오.
5. 혼합 교반 후 가사시간이 지나면 경화가 되므로 반드시 가사시간 이내에 사용하십시오.
6. 온도가 높을수록 가사시간이 빠르고 동절기나 저온지역에서는 경화시간이 지연될 수 있습니다.
7. 기온이 5℃이하, 결로점 이하에서는 시공을 피하십시오.
8. 습도가 높은 환경(80% 이상), 기온이 낮은 환경(5℃ 이하)에서는 정상적인 물성을 발휘하지 못할 수 있으므로 도장작업을 피하십시오.(도막의 건조지연, 균열, 부착불량, 아민브러싱, 백화 등)
9. 도장할 표면은 충분히 건조 시키십시오.
10. 제품을 가열하거나 타 도료와 혼합하여 사용하지 마십시오.
11. 도장 후 물(습기)이나 알코올 등에 노출되면 광택저하 및 변색이 발생될 수 있으므로 주의하십시오.
12. 실제 소요량은 소지상태, 도장방법, 도장조건에 따라 달라질 수 있음을 고려하십시오.
13. 섭취 및 피부 접촉시에는 물질안전보건자료(MSDS)에 표기된 사항에 따라 조치하시고, 즉시 의사에게 진찰을 받으십시오.
14. 용도 이외의 사용을 절대 금합니다.
15. 기타 자세한 사항은 당사 기술 연구소로 문의해 주시기 바랍니다.

저취형 에폭시 바닥재 하도용 페인트

제이폭시 – 1000(저취)하도

■ 개 요

1. 제이폭시-1000(저취) 하도는 에폭시 수지와 변성 폴리아민이 주성분으로 설계된 2액형 상온 경화형 에폭시 바닥재 하도용 도료입니다.
2. 에탄올 용제만 사용한 제품입니다.
3. 주차장, 공장, 사무실, 식당, 실험실 등 실내 바닥용 하도에 적합하며, 특히 냄새가 순해 입주민이 거주하고 있는 공간에서 작업을 해도 타사 제품 대비 인체에 덜 해롭습니다.

■ 특 징

1. 콘크리트 및 시멘트 바닥면에 침투력 및 부착성이 우수하고 상도와의 층간 부착력이 우수합니다.
2. 구도장면과의 부착력이 우수하여 재도장 하도 도장도 가능합니다.
3. 용제는 에탄올만 사용하여 타사의 자일렌 등 유기용제를 사용한 제품 대비 냄새가 순하며 인체에 덜 유해한 제품입니다.
4. 내약품성, 내용제성, 내수성, 내유성이 우수한 제품입니다.

■ 물 성

항　　목	주　제	경 화 제
주 성 분	에폭시 수지	폴리 아민
색　　상	무색 투명	담황색
혼 합 비 중	0.96 ~ 1.00	
혼합비(중량)	주제 : 경화제 = 1 : 1	
가사시간(25℃)	6시간	
경화시간(25℃)	24 시간	
지촉건조시간(25℃)	8 시간	

주　제 = 7.5kg

경화제 = 7.5kg

저장기간 12개월 (냉암소)

제이폭시 – 1000(저취)하도 시공방법

■ 바탕처리

1. 소지는 충분히 양생되어 pH 7~8, 함수율 6% 이하이어야 합니다. (20℃, 20일 이상 양생)
2. 표면의 LAITANCE, 먼지, 유분 등 기타 오염물질을 완전히 제거하십시오.
3. 틈새나 홈은 에폭시 퍼티로 메꾸어 주고 표면조정 후 도장하십시오.
4. 거친 부분은 그라인더로 매끄럽게 표면 조정 후 도장하십시오.

■ 도 장

1. 정해진 배합비(주제:경화제=1:1무게비)에 따라 정확히 계량하여 1분 정도 충분히 교반 후 로울러 또는 붓으로 50μm 1회 도장 하십시오. (배합비율 미준수 및 충분한 교반이 안될 경우 미경화의 원인이 될 수 있습니다)
2. 신너 사용 시 99% 이상 순도의 에탄올(일반 신너도 가능) 1% 이내로 사용하십시오.
3. 에탄올 과량 희석시 가사시간이 짧아질 수 있고, 경도가 낮아질 수 있습니다.
4. 1회 도장 후 도장면의 흡수가 심한 부분은 추가 도장하십시오.
5. 부분적으로 후도막이 되지 않도록 균일하게 도장하십시오.
6. 혼합 교반 후 가사시간이 지나면 경화가 되므로 반드시 가사시간 이내에 사용하십시오.
7. 온도가 높을수록 가사시간이 빠르고 동절기나 저온지역에서는 경화시간이 지연될 수 있습니다.
8. 도장 환경 온도는 5℃ 이상, 30℃ 이하가 적합하며, 수분의 응축을 피하기 위하여 소지 표면온도는 이슬점 3℃ 이상이어야 합니다.
9. 습도가 높은 환경(80% 이상), 기온이 낮은 환경(5℃ 이하)에서는 정상적인 물성을 발휘하지 못할 수 있으므로 도장작업을 피하십시오.(도막의 건조지연, 균열, 부착불량, 아민브러싱, 백화 등)
10. 도장할 표면은 충분히 건조 시키십시오.
11. 제품을 가열하거나 타 도료와 혼합하여 사용하지 마십시오.
12. 도장 후 물(습기)이나 알코올 등에
13. 노출되면 변색이 발생될 수 있으므로 주의하십시오.
14. 실제 소요량은 소지상태, 도장방법, 도장조건에 따라 달라질 수 있음을 고려하십시오.
15. 섭취 및 피부 접촉시에는 물질안전보건자료(MSDS)에 표기된 사항에 따라 조치하시고, 즉시 의사에게 진찰을 받으십시오.
16. 용도 외의 사용을 절대 금합니다.
17. 기타 자세한 사항은 당사 기술 연구소로 문의해 주시기 바랍니다.

제이폭시

■ 도장사양

표면 처리

1. 소지면의 laitance, 먼지, 유분 등 기타 오염물질을 완전히 제거합니다.
2. 틈새나 홈은 에폭시 퍼티로 메꾸어 표면을 조정한 후 도장합니다.
3. 거친 부분은 그라인더로 매끄럽게 표면을 조정합니다.
4. 도료 및 소지 표면의 온도가 5℃ 이상이어야 하며 수분의 응축을 피하기 위하여 이슬점보다 3℃ 이상 상대습도 85% 이하에서 작업을 해야 합니다.

시공 단면도

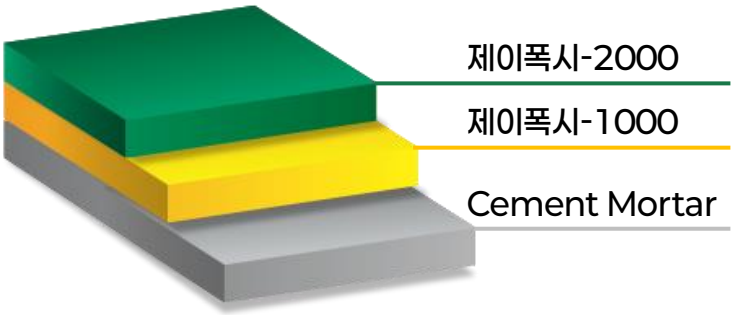

■ 주의사항

1. 주제와 경화제를 지정된 비율대로 정확히 혼합하여 교반기로 3분 이상 교반 후 사용하십시오.
2. 본 도료는 2액형 도료이므로 가사 시간 내에 전량 소진하여 주십시오.
3. 좁은 장소나 밀폐된 장소에서 도장할 경우 호흡기 보호 장구를 착용하시고 환기를 충분히 시켜주십시오.
4. 도장할 표면은 충분히 건조시키십시오.
5. 사용 후 남은 잔량은 완전히 밀폐 후 비전문가, 어린이가 접촉하지 않도록 주의하십시오.
6. 기타 필요한 사항은 당사 기술연구소에 문의하신 후 도장하십시오.

고기능성 / 친환경 에폭시 바닥용 페인트

제조사 정보

국세청 nts.go.kr

사 업 자 등 록 증
(법인사업자)

등록번호 : 125-86-11149

법인명(단체명) : 명진화학 (주)
대 표 자 : 최정배

개 업 연 월 일 : 2013 년 03 월 22 일 법인등록번호 : 134611-0060470
사업장 소재지 : 충청북도 괴산군 괴산읍 대제산단1길 92

본 점 소 재 지 : 충청북도 괴산군 괴산읍 대제산단1길 92

사 업 의 종 류 : 업태 제조업 도매 / 종목 도료,합성수지,안료 무역
발 급 사 유 : 오래 사용해서

사업자 단위 과세 적용사업자 여부 : 여( ) 부(V)
전자세금계산서 전용 전자우편주소 : mjc3220@hanmail.net

2025 년 09 월 09 일

동 청 주 세 무 서 장

국세청 National Tax Service

문서확인번호: 1750-3796-8770-9714

진본 2025/06/25 09:26:51 경기남부북부센터

공장등록증명(신청)서

접수번호	2025062096889598001	접수일 2025.06.20	처리기간 즉시

신청인	회사명 명진화학(주)		전화번호 043-760-7828
	대표자 성명 최정배		생년월일(법인등록번호) 134611-0060470
	대표자 주소(법인 소재지) 충청북도 괴산군 괴산읍 대제산단1길 92		
등록 내용	공장 소재지 충청북도 괴산군 괴산읍 대제산단1길 92	지목 공장용지	보유구분 자가 [O], 임대[ ]
	공장 등록일 2019년 03월 28일	사업 시작일	종업원 수 남 :4 여 :0
	공장의 업종(분류번호) 일반용 도료 및 관련제품 제조업(20411)		
	공장 부지 면적(㎡) 5806.400	제조시설 면적(㎡) 279.000	부대시설 면적(㎡) 877.800
등록 조건	조건 : 해당없음		

등록변경 · 증설등 기재사항 변경내용(변경 날짜 및 내용) 2025-06-19 사유: 가설건축물(부대시설) 면적 추가	공장관리번호 437602017399919

「산업집적활성화 및 공장설립에 관한 법률」 제16조제1항 · 제2항 · 제3항에 따라 위와 같이 등록된 공장임을 증명합니다.

2025년 06월 20일

한국산업단지공단이사장

◆본 증명서는 인터넷으로 발급되었으며, 정부24(gov.kr)의 인터넷발급문서진위확인 메뉴를 통해 위·변조 여부를 확인할 수 있습니다.(발급일로부터 90일까지) 또한 문서하단의 바코드로도 진위확인(정부24 앱 또는 스캐너용 문서확인프로그램)을 하실 수 있습니다.

(1 / 1)

국세청 nts.go.kr

납 세 증 명 서

발급번호	6445-391-8881-406	처리기간	즉시(단, 해외이주용 10일)

납세자 인적사항	성명(상호) 명진화학 (주)	주민등록번호 (사업자등록번호) 125-86-11149	
	주소(사업장) 충청북도 괴산군 괴산읍 대제산단1길 92		
증명서의 사용목적	[ ] 대금수령 [ ] 해외이주 (이주번호 제 호, 이주확인일 년 월 일) [V] 기 타		
증명서의 유효기간	유효기간	2025 년 6 월 30 일	
	유효기간을 정한 사유	[V] 「국세징수법 시행령」 제96조 제1항 [ ] 기 타 (사유:)	

연장 · 유예 내역 (단위 : 원)	연장 · 유예 종류	연장 · 유예 기 간	과세기간	세 목	납부기한	세 액	가 산 금
		해 당 없 음					

물적납세의무 체납내역 (단위 : 원)	위탁자 · 양도담보설정자	과세기간	세 목	납부기한	세 액	가 산 금
	해 당 없 음					

「국세징수법」 제108조 및 같은 법 시행령 제95조에 따라 발급일 현재 위의 연장 · 유예액 또는 「국세기본법」 제42조, 「종합부동산세법」 제7조의2 · 제12조의2 또는 「부가가치세법」 제3조의2에 따른 양도담보권자 또는 수탁자의 물적납세의무와 관련된 체납액을 제외하고는 다른 체납액이 없음을 증명합니다.
※ 발급일 현재 지정납부기한이 도래하지 않은 미납국세는 체납액이 아니므로 증명 대상에서 제외됨.

접수번호	504646693737
담당부서	민원봉사실
담 당 자	
연 락 처	043-229-4221

2025 년 6 월 16 일

동 청 주 세 무 서 장

국세청 National Tax Service

* 본 증명의 위·변조 여부는 발급일로부터 90일 이내 「국세청 홈택스(www.hometax.go.kr) 또는 모바일 홈택스 > 민원증명(증명발급) > 민원증명 원본확인」 에서 발급번호로 확인, 또는 문서 하단의 바코드로 확인이 가능합니다.
(공문서를 위·변조하거나 행사한 자는 10년 이하의 징역에 처할 수 있습니다.)
* 본 증명은 홈택스(www.hometax.go.kr)에서 대민 온라인 서비스를 통해 발급된 증명서입니다.
* 본 증명은 해외민(재한재외국민)세무서(사무소)에 신청하여 발급한 것입니다.

진본 2025/06/16 10:37:44 KST 경기남부북부센터

문서확인번호 : 1750-0378-6358-0334

지방세 납세증명(신청)서 (1/1)
Local Tax Payment Certificate(Application)

발급번호 Issuance Number	2671095	접수일시 Time and Date of receipt	2025-06-16 10:35:43
처리기간 Processing Period	즉시 Immediately		

납세자 Taxpayer	성명(법인명) Resident Name (Corporation Name) 명진화학	주민(법인,외국인)등록번호 Resident (Corporation · Foreign) Registration No. 134611-0060470
	주소(영업소) Resident Address (Business Address) 충청북도 괴산군 괴산읍 대제산단1길 92 충북 괴산군 괴산읍 대제산단1길 92 (제월리)	
	전화번호(휴대전화) Phone No. (Mobile Phone No.) 031-674-1828	
증명서의 사용 목적 Purpose of Certificate	[ ] 대금수령 Billing	대금 지급자 Payer
	[ ] 해외이주 Emigration	이주번호 Emigration No. / 해외이주 신고일 Date of the Report: 년 월 일 Year Month Day
	[ ] 부동산 신탁등기 Registration for Real Estate Trust	신탁 부동산의 표시 (소재지, 건물명칭 및 번호) Information of Real Estate Trust (Location, Building Name and No.)
	[V] 그 밖의 목적 Others	관공서 제출
증명서 신청부수 Copies of Certificate		1 부 Copy(Copies)

「지방세징수법」 제5조 및 같은 법 시행령 제6조제1항에 따라 발급일 현재 「지방세징수법 시행령」 제2조 각 호의 금액을 제외하고는 다른 체납액이 없음을 증명하여 주시기 바랍니다.
Please certify that there are no other taxes on arrears as of the date of issuance except for the amount stipulated in each subparagraph of Article 2 of the Enforcement Decree of the Local Tax Collection Act in accordance with Article 5 of the Local Tax Collection Act and Article 6 (1) of its Enforcement Decree.

2025년(Year) 06월(Month) 16일(Day)

신청인(납세자) 명진화학 (서명 또는 인)
Applicant(Taxpayer) (Signature or Stamp)

징수유예등 또는 체납처분유예 등 명세 Deferred Tax Collection or Deferred Disposition of Tax on Arrears					
유예종류 Type of Deferment	유예기간 Period of Deferment	과세연도 Tax Year	세 목 Tax item	납부기한 Due Date for Tax Payment	지방세 Tax Amount	가산금 Penalty Tax
- 해당 사항 없음(None) -						

물적납세의무 체납 명세 Tax-in-kind Liabilities in Tax Arrears					
위탁자 · 양도담보설정자 · 법의신탁자 Trustor · Debtor in Security Interest · Title Truster	과세연도 Tax Year	세 목 Tax item	납부기한 Due Date for Tax Payment	지방세 Tax Amount	가산금 Penalty Tax
- 해당 사항 없음(None) -					

「지방세징수법」 제5조 및 같은 법 시행령 제6조제2항에 따라 발급일 현재 「지방세징수법 시행령」 제2조 각 호의 금액을 제외하고는 다른 체납액이 없음을 증명합니다.
I hereby certify that there are no other taxes on arrears as of the date of issuance except for the amounts stipulated in each subparagraph of Article 2 of the Enforcement Decree of the Local Tax Collection Act in accordance with Article 5 of the Local Tax Collection Act and Article 6 (2) of its Enforcement Decree.

1. 증명서 유효기간 : 2025년(Year) 07월(Month) 16일(Day)
   Validity Period:
2. 유효기간을 정한 사유 : 지방세징수법 시행령 제 7조(납세증명서의 유효기간)
   Reason for validity Period:

2025년(Year) 06월(Month) 16일(Day)

과 산 군 수
The Chief of Goesan County

◆ 본 증명서는 인터넷으로 발급되었으며, 정부24(gov.kr)의 인터넷발급문서진위확인 메뉴를 통해 위·변조 여부를 확인할 수 있습니다. (발급일로부터 90일까지) 또한 문서 하단의 바코드로도 진위확인(정부24 앱 또는 스캐너용 문서확인 프로그램)을 하실 수 있습니다.

제품 정보

Certificate

인증번호 : 제 20-0304 호

제 품 인 증 서

1. 제 조 업 체 명 : 명진화학(주)
2. 대 표 자 명 : 최정배
3. 공 장 소 재 지 : 충북 괴산군 괴산읍 대제산단1길 92
4. 인 증 제 품 :
   가. 표 준 명 : 주차장 바닥용 표면 마감재
   나. 표 준 번 호 : KS F 4937
   다. 종류 등급 호칭 또는 모델 :
   -- '끝'.

「산업표준화법」 제17조 제1항에 따른 인증심사를 실시한 결과 한국산업표준(KS)과 인증심사기준에 적합하므로, 「산업표준화법」 제15조 및 같은 법 시행규칙 제10조 제1항에 따라 위와 같이 한국산업표준(KS)에 적합함을 인증합니다.

2025 년 11 월 26 일

한국표준협회장

1. 최초 인증일 : 2020-08-05
2. 차기심사 완료기한 : 2026-08-04
3. 최종 변경일 : 2025-11-26 정기 심사 합격

고기능성 / 친환경 에폭시 바닥용 페인트

제품 정보

BEYOND ASIAN HUB, TOWARD GLOBAL WORLD

KTR KOREA TESTING & RESEARCH INSTITUTE

TEST REPORT

우 22829 인천광역시 서구 가재울로 68(가좌동) TEL (043)211-6144 FAX (043)211-6148

성적서번호 : TAK-2025-121593
대 표 자 : 최정배
업 체 명 : 명진화학(주)
주 소 : 충북 괴산군 괴산읍 대제산단1길 92

접 수 일 자 : 2025년 08월 26일
시험완료일자 : 2025년 10월 10일

시 료 명 : 주차장 바닥용 표면 마감재

시 험 결 과

시험항목	단위	시료구분	결과치	시험방법
내충격 성능	-	-	이상없음	KS F 4937 : 2024
부착 성능	MPa	-	2.8	KS F 4937 : 2024
윤하중 저항 성능-표면 상태	-	-	이상없음	KS F 4937 : 2024
윤하중 저항 성능-두께 감소 깊이	mm	-	0.4	KS F 4937 : 2024
수밀 성능	-	-	이상없음	KS F 4937 : 2024
TVOC 방출량	$mg/m^2 \cdot h$	-	0.002	KS F 4937 : 2024
톨루엔 방출량	$mg/m^2 \cdot h$	-	0.001 미만	KS F 4937 : 2024
폼알데하이드 방출량	$mg/m^2 \cdot h$	-	0.001	KS F 4937 : 2024

- 시험편 의뢰자 제공
* 방출량 시험조건
1. 방출시험기간 : 7 일
2. 시료부하율 : 0.4 m^2/m^3
3. 시료구분 및 조제 : 페인트 (도포면적 : 63 mm x 63 mm x 2 ea, 도포량 : 0.359 g)
4. 검출한계 : TVOC - 0.002 $mg/m^2 \cdot h$, 폼알데하이드 - 0.0006 $mg/m^2 \cdot h$
Toluene - 0.0005 $mg/m^2 \cdot h$
- 용 도 : 품질관리용

- 다음 페이지 -

Hyun-No Yoon
작성자 : 윤현노
Tel : 032-570-9768

2025년 10월 10일

KTR 한국화학융합시험연구원

Page : 1 of 2

전자문서본은 시험결과에 대한 참고용입니다.

KTR KOREA TESTING & RESEARCH INSTITUTE KTR-QP-P09-F01-02(01)

BEYOND ASIAN HUB, TOWARD GLOBAL WORLD

KTR KOREA TESTING & RESEARCH INSTITUTE

TEST REPORT

우 22829 인천광역시 서구 가재울로 68(가좌동) TEL (043)211-6144 FAX (043)211-6148

성적서번호 : TAK-2025-121593
대 표 자 : 최정배
업 체 명 : 명진화학(주)
주 소 : 충북 괴산군 괴산읍 대제산단1길 92

접 수 일 자 : 2025년 08월 26일
시험완료일자 : 2025년 10월 10일

시 료 명 : 주차장 바닥용 표면 마감재

시 험 결 과

시험항목	단위	시료구분	결과치	시험방법

- 끝 -

비 고 : 1. 이 성적서는 의뢰자가 제시한 시료 및 시료명으로 시험한 결과로써 전체 제품에 대한 품질을 보증하지 않으며, 성적서의 진위확인은 홈페이지(www.ktr.or.kr) 또는 QR code로 확인 가능합니다.
2. 이 성적서는 홍보, 선전, 광고 및 소송용 등으로 사용될 수 없으며, 용도 이외의 사용을 금합니다.
3. 이 성적서는 원본(재발행 포함)만 유효하며, 사본 및 전자 인쇄본/파일본은 결과치 참고용입니다.

Hyun-No Yoon
작성자 : 윤현노
Tel : 032-570-9768

Lee Seong-gyu
기술책임자 : 이성규
Tel : 1577-0091(ARS ①-④)

2025년 10월 10일

KTR 한국화학융합시험연구원장

위변조 확인용 QR code

Page : 2 of 2

전자문서본은 시험결과에 대한 참고용입니다.

전자문서본(Electronic Copy)

KTR KOREA TESTING & RESEARCH INSTITUTE KTR-QP-P09-F01-02(01)

A4(210 X 297)

제품 정보

(실내)

시험확인서

「실내공기질 관리법」 제11조제2항, 같은 법 시행령 제6조제3항(같은 조 제5항에 따라 준용되는 경우를 포함합니다) 및 같은 법 시행규칙 제10조의2제2항에 따라 건축자재의 오염물질 방출 여부에 대한 시험확인서를 아래와 같이 발급합니다.

1. 시료내용

제품명	제이폭시 2000(저취) 라이닝	제조회사명(대표자)	주식회사 블루오션에코 김성동
접수번호	CEB-2025-000001	시료채취 장소	충청북도 괴산군 괴산읍 대제산단1길 92, 명진화학 제품창고
시료채취 일시	2025년 01월 23일	접수일자	2025년 01월 22일
시료채취 방법	건축자재 오염물질 방출시험 관련 지침	검사목적	건축자재 오염물질 방출 확인시험
대상건축자재	[ ]접착제, [✔]페인트, [ ] 실란트(sealant), [ ]퍼티(putty), [ ]벽지,		
	[ ]바닥재, [ ]표면가공 목질판상 제품		

2. 오염물질 방출 시험 결과

가. 검사결과 종합

판정	적합
기준 초과항목	없음

나. 항목별 검사결과

검사 항목	기준(㎎/㎡ · h)	시험결과(㎎/㎡ · h)
TVOC 방출량	2.5 이하	검출한계 미만 (검출한계 : 0.02)
톨루엔 방출량	0.08 이하	검출한계 미만 (검출한계 : 0.005)
폼알데하이드 방출량	0.02 이하	검출한계 미만 (검출한계 : 0.005)

3. 유효기간: 2028년 02월 16일

2025년 02월 17일

KTR 한국화학융합시험연구원장

위변조 확인용 QR code

전자문서본은 시험결과에 대한 참고용입니다.

KTR RESEARCH INSTITUTE

Page : 1 of 2

전자문서본(Electronic Copy)

A4(210 X 297)

제품 정보

(실내)

시험확인서

「실내공기질 관리법」 제11조제2항, 같은 법 시행령 제6조제3항(같은 조 제5항에 따라 준용되는 경우를 포함합니다) 및 같은 법 시행규칙 제10조의2제2항에 따라 건축자재의 오염물질 방출 여부에 대한 시험확인서를 아래와 같이 발급합니다.

1. 시료내용

제품명	제이폭시 1000(저취) 하도	제조회사명(대표자)	주식회사 블루오션에코 김성동
접수번호	CEB-2025-000002	시료채취 장소	충청북도 괴산군 괴산읍 대제산단1길 92, 명진화학 제품창고
시료채취 일시	2025년 01월 23일	접수일자	2025년 01월 22일
시료채취 방법	건축자재 오염물질 방출시험 관련 지침	검사목적	건축자재 오염물질 방출 확인시험
대상건축자재	[ ]접착제, [✔]페인트, [ ] 실란트(sealant), [ ]퍼티(putty), [ ] 벽지,		
	[ ]바닥재, [ ]표면가공 목질판상 제품		

2. 오염물질 방출 시험 결과

가. 검사결과 종합

판정	적합
기준 초과항목	없음

나. 항목별 검사결과

검사 항목	기준(㎎/㎡ · h)	시험결과(㎎/㎡ · h)
TVOC 방출량	2.5 이하	0.07
톨루엔 방출량	0.08 이하	검출한계 미만 (검출한계 : 0.005)
폼알데하이드 방출량	0.02 이하	검출한계 미만 (검출한계 : 0.005)

3. 유효기간: 2028년 02월 16일

2025년 02월 17일

KTR 한국화학융합시험연구원장

위변조 확인용 QR code

전자문서본은 시험결과에 대한 참고용입니다.

KTR RESEARCH INSTITUTE

Page : 1 of 2

전자문서본(Electronic Copy)

A4(210 X 297)

제품 정보

■ 저취형 에폭시 비교표

1. 제품의 안정성 우수 : 동일한 Epoxy 신나 희석시 색분리 없음
2. 혼합이 잘된다 : 주제 점도가 낮아(당사 4000cps, 타사 8000cps) 초기 혼합이 용이하다
3. 표면/경도 우수 : **경화제를 직접** 생산/포장하여 품질저하 요인을 차단하여 공급한다
   : 타사는 아민 + 대기중 이산화탄소 반응 가능성이 높다 (당사 closed, 타사 open)

제품명	시험항목	MJ-2000	KCC	제비스코	삼화	비고
라이닝	용기내 상태	이상없음	이상없음	이상없음	이상없음	
	색상	회색, 녹색, 주문색	-	-	-	
	점도(혼합)	1400.00	1400.00	1350.00	1350.00	cps/25℃
	비중(혼합)	1.56	1.55	1.56	1.57	25℃
	혼합비	**7 대 1**	6 대 1	6 대 1	6 대 1	
	비휘발분(혼합)	99↑	97↑	97↑	97↑	
	고형분 용적비 (SVR)	97↑	95↑	95↑	95↑	
	지촉건조시간	6시간	6시간	6시간	6시간	
	경화건조시간	24시간	24시간	24시간	24시간	
	건조도막상태	양호	양호	양호	양호	
	가사시간	60분	60분	60분	60분	
	내수성시험(시편)	이상없음	이상없음	이상없음	이상없음	
	윤하중 저항성능	상태 : 균열, 떨어져나감 없음	상태 : 균열, 떨어져나감 없음	상태 : 균열, 떨어져나감 없음	상태 : 균열, 떨어져나감 없음	
		두께감소 : 0.4mm	두께감소 : 0.5mm	두께감소 : 0.5mm	두께감소 : 0.5mm	
	쇼아경도(시편)	84	83	82	82	
	부착성능(Mpa)	**2.8**	2.6	2.5	2.5	
	내충격성능(시편)	이상없음	이상없음	이상없음	이상없음	
	수밀성(시편)	이상없음	이상없음	이상없음	이상없음	
	광택(시편)	96↑	95↑	95↑	95↑	

주식회사 에포원

명진화학 주식회사

공급사

주소

경기도 평택시 고덕중앙로 290 1035호

[18014] #1035, 290, Godeokjungang-ro,

Pyeongtaek-si, Gyeonggi-do, Republic of Kore

제조사

주소

충북 괴산군 괴산읍 대제산단1길 92

[28023] 92, Daejesandan 1-gil, Goesan-eup,

Goesan-gun, Chungcheongbuk-do Republic of Korea

대표전화 제품문의 +82 2-6341-0095

견적공급 +82 31-623-0525 / 010-8021-4204