악마의 섬

랜드스케이프

IT융합자율학부
201914126 김지원

악마의 섬 - 세계관

+ 세계관

+ 19세기에 갑자기 마계의 게이트가 등장하였고 그곳에서 악마의 아들이 등장하였다. 악마의 아들은 순식간에 지구를 침공하였고 인간들에게 큰 혼란과 인류의 97%가 사망하는 결과를 안겨주었다. 18세기 중반부터 시작된 산업혁명과 더불어 악마의 의한 침공으로 인해 지구온난화가 촉진되었고 물의 수위가 급격히 올라와 대부분의 나라가 잠수 되었다. 대지의 큰 변화로 쪼개진 섬이 충돌해 하나의 섬이 되거나 반대로 하나의 섬이 두 개로 쪼개졌다. 그 중 가장 큰 섬이 지금의 악마의 섬이 되었다. 지구는 새로운 섬의 형태로 이뤄지게 되었고 새로운 세기를 맞이하게 되었다.

악마의 섬

섬의 전체적인 설명

성 주변에는 농장, 폐허 된 신전, 실험장, 입구로 구역으로 나눠 짐.
보이지 않는 장벽이 있어서 입구를 통해서만 들어 올 수 있음.
악마가 주변 섬에서 마음에 든 것을 자신의 섬에 가져다 놓음. (ex. 빅벤, 피사의 사탑 등)
각 구역마다 기온이나 땅의 색 등 환경이 다 다름.
이 섬에서 자라는 모든 식물은 돌연변이로 자라게 됨.

섬

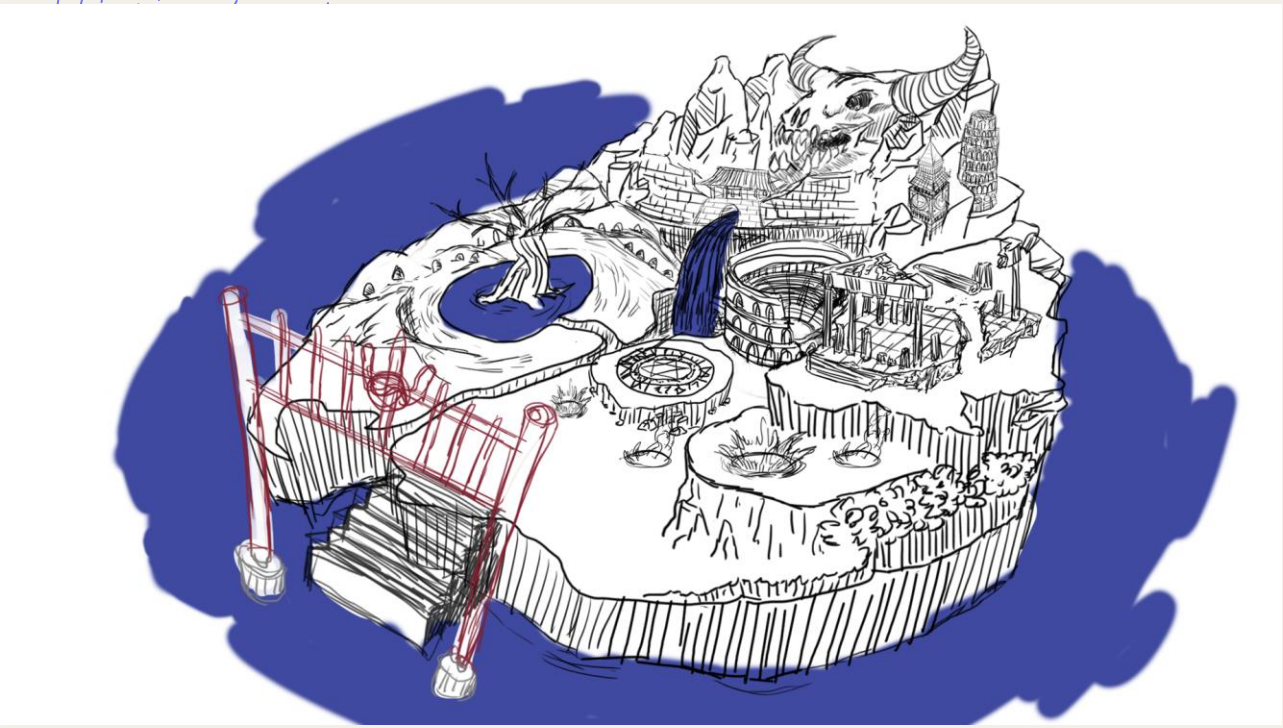

섬스케치1

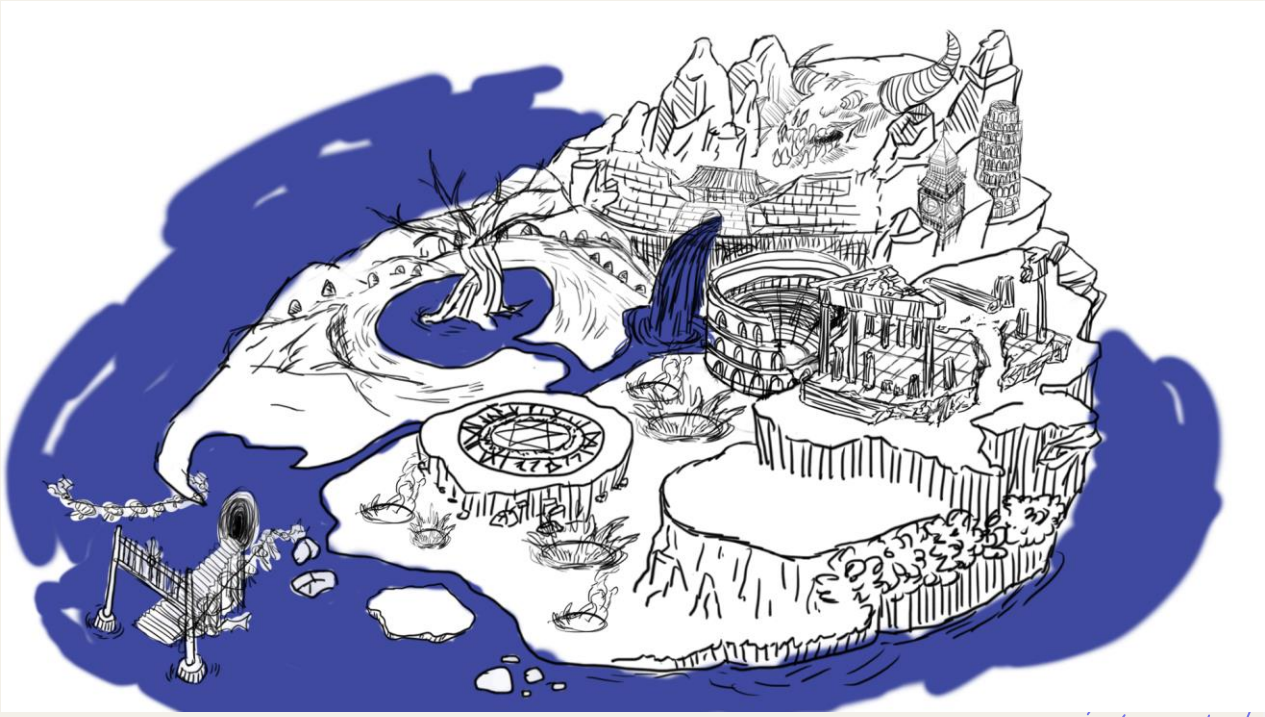

섬스케치2

성

성

성은 섬에서 가장 높은 곳에 있음.
성문과 성벽은 한국식이고 성문에서는 폭포 물이 뿜어져 나옴.
성벽 주변은 암석으로 이루어졌으며 그 사이에 빅 벤과 피사의 사탑이 있음.
성 안 중심에는 악마가 키웠던 용의 얼굴뼈가 있으며 용의 입이 성으로 들어가는 입구.

폐허 된 신전

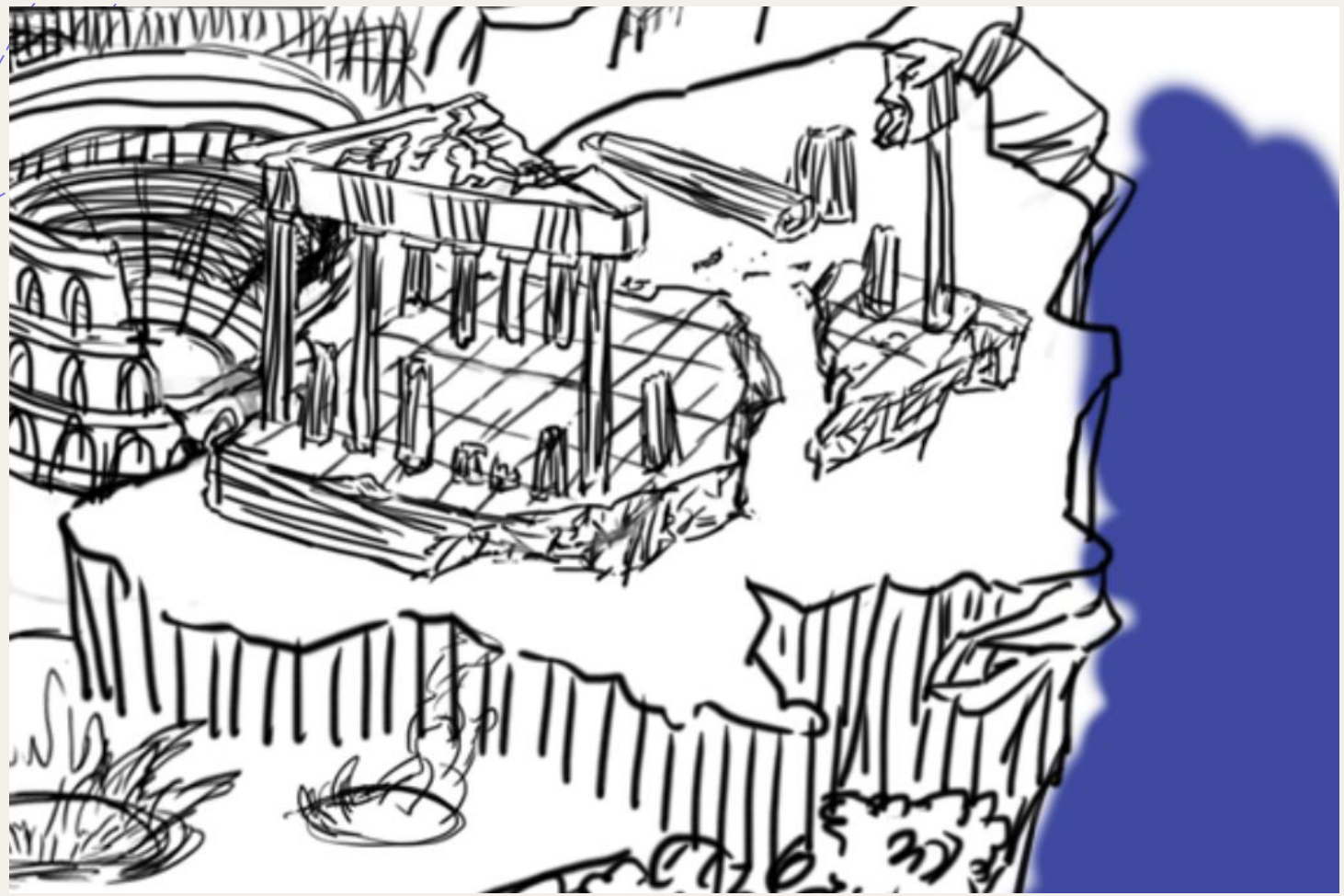

폐허 된 신전

합쳐진 섬 중 하나인 그리스 땅에 있던 파르테논 신전. 그 당시 지각변동으로 파르테논 신전이 붕괴됨.
버려진 실험장 옆에 존재하여 게이시르에서 나오는 이상한 연기 때문에 파르테논 신전 주위에는 연기가 자욱함.

농장

농장

평범한 사막과 오아시스처럼 보이지만 사실 이곳은 악마의 농장.
농장은 살아남은 인간 중 1.4%가 살아가는 구역이며 그 밖에도 식물이나 몬스터가 존재.
오아시스 한 가운데에 큰 나무가 존재하며 이 나무가 물의 유해성분을 분해해 섬에서 유일하게 생물이 먹을 수 있는 물임.
물의 유해성분 덕분에 나무는 나뭇잎이 자라지 않고 가지만 있음.
사막 언덕 곳곳에 수많은 동굴이 있고 그곳에서 몬스터와 인간이 살아감.
여기서 살고 있는 인간이나 몬스터는 이 구역에서 벗어날 수 없음.

실험장

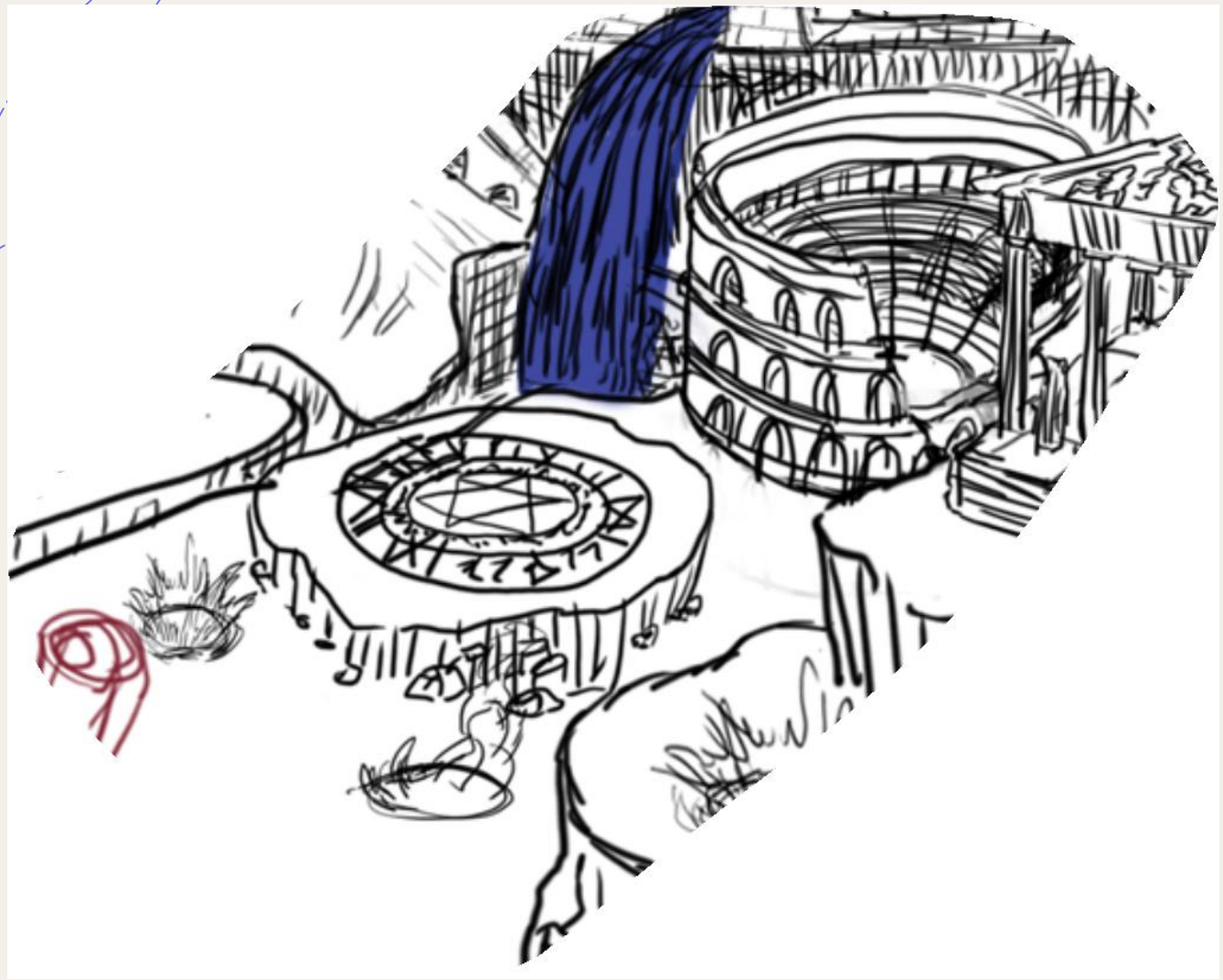

실험장

악마의 취미인 괴상한 실험하기 위한 장소로 사용됨. 하지만 현재는 사용되지 않음. 실험장은 동그랗게 땅이 솟아나 있고 그곳에는 알 수 없는 마법진이 그려져 있음.
주변에는 이상한 연기를 뿜어내는 게이시르가 있음.
과거에 옆에 있는 콜로세움에서 악마의 실험 완성작을 발표하기도 함.

입구

입구스케치1

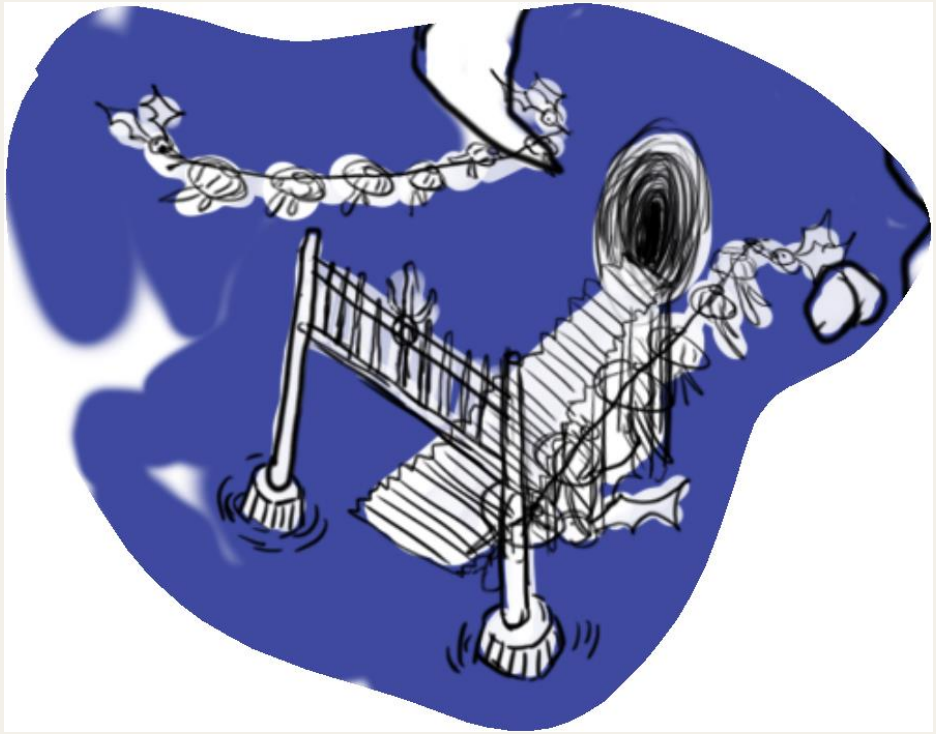

입구스케치2

입구

입구에는 조선시대 왕 무덤의 입구에 세우는 홍살문 있음.
홍살문을 지나면 계단이 있고 계단의 끝은 차원의 문이 존재. 차원의 문은 악마가 조작하지 않는 이상 악마 섬 안에서 랜덤으로 이동.
계단 주변에는 365일 불을 밝히는 연등과 그 연등을 들고 있는 악마 새가 있음.