РЕЗИСТОРИ

1	Чи застосовують дротяні резистори у подільниках постійної напруги?	А) Так;	Д03.Р1.П1--10
2	Чи застосовують дротяні резистори у подільниках змінної напруги?	А) Так;	Д03.Р1.П1—10
3	Чи застосовують недротяні резистори у подільниках постійної напруги?	А) Так;	Д03.Р1.П1--10
4	Чи застосовують недротяні резистори у подільниках змінної напруги?	А) Так;	Д03.Р1.П1—10
5	Чи залежить номінальний опір резистора від температури?	Б)Не залежить;	Д03.Р1.П1--10
6	Чи залежить допуск резистора від його номінального опору?	Б)Не залежить;	Д03.Р1.П1—10
7	Чи залежить ТКО резистора від температури?	В) Залежить;	Д03.Р1.П1—10
8	Чи залежить ТКО резистора від його номінального опору?	Б)Не залежить;	Д03.Р1.П1—10
9	Як змінюється опір резистора при збільшенні температури?	Б)Змінюється довільним чином;	Д03.Р1.П1—10
1	Як змінюється опір резистора при зменшенні температури?	Б)Змінюється довільним чином;	Д03.Р1.П1--10
1	Чи можуть прецизійні дротяні резистори працювати у колах змінного струму?	А)Можуть;	Д03.Р1.П1—10
1	Чи можуть прецизійні дротяні резистори працювати у колах постійного струму?	А)Можуть;	Д03.Р1.П1—10
1	Чи можуть прецизійні недротяні резистори працювати у колах змінного струму?	А)Можуть;	Д03.Р1.П1—10
1	Чи можуть прецизійні недротяні резистори працювати у колах постійного струму?	В) Можуть;	Д03.Р1.П1—10
1	Чи можуть прецизійні дротяні резистори працювати у колах імпульсного струму?	А)Можуть;	Д03.Р1.П1--10

КОНДЕНСАТОРИ

1	Чи залежить тангенс кута втрат конденсатора від виду діелектрика?	А)Залежить;	Д03.Р1.П3--10
1	Чи впливає вид діелектрика на стабільність ємності конденсатора?	А)Впливає;	Д03.Р1.П3--10
1	Чи впливає номінальна напруга конденсатора на його геометричні розміри?	А)Впливає;	Д03.Р1.П3--10
1	Чим зумовлюється діелектрична абсорбція конденсатора?	А)Видом діелектрика;	Д03.Р1.П3--10
2	У яких одиницях вимірюється коефіцієнт діелектричної абсорбції конденсатора?	В)У відсотках;	Д03.Р1.П3--10
2	Як змінюється ємність конденсатора при збільшенні температури?	В)Змінюється довільним чином;	Д03.Р1.П3--10
2	Як змінюється ємність полярного конденсатора при зменшенні температури?	В)Змінюється довільним чином;	Д03.Р1.П3--10
2	Чи можуть неполярні конденсатори працювати в колах постійного струму?	А)Можуть;	Д03.Р1.П3--10
2	Чи можуть неполярні конденсатори працювати в колах імпульсного струму?	А)Можуть;	Д03.Р1.П3--10
2	Чи можуть полярні конденсатори працювати в колах змінного	Б)Не можуть;	Д03.Р1.П3--10

	струму?		
2	Як змінюється ємність оксидного конденсатора з часом?	В)Зменшується;	Д03.Р1.П3--10
2	Як змінюється ємність конденсатора при збільшенні температури?	Б)Змінюється довільним чином;	Д03.Р1.П3--10

ТЕРМІСТОРИ

2	Чи залежить ТКО термістора від температури?	В)Залежить;	Д03.Р1.П3--10
2	Як змінюється опір термістора при збільшенні температури?	Б)Зменшується;	Д03.Р1.П3--10
3	Як змінюється опір термістора при зменшенні температури?	А)Збільшується;	Д03.Р1.П3--10

НАПІВПРОВІДНИКИ

3	Чи легований напівпровідник є електронейтральним?	А)Так;	Д03.Р2.П1--10
3	Чи змінюється концентрація носіїв в напівпровіднику при його легуванні?	А)Так;	Д03.Р2.П1--10
3	Чи при підвищенні температури зростає концентрація дірок?	А)Так;	Д03.Р2.П1--10
3	Чи при підвищенні температури зростає концентрація електронів?	А)Так; ;	Д03.Р2.П1--10
3	Яка провідність переважає у легованого напівпровідника?	Б)Домішкова;	Д03.Р2.П1--10
3	Чи контактна різниця потенціалів залежить від матеріалу напівпровідника?	Б)Ні;	Д03.Р2.П1--10
3	Чи контактна різниця потенціалів залежить від температури?	А)Так;	Д03.Р2.П1--10
3	Чи контактна різниця потенціалів для кремнію є більшою ніж для германію?	Б)Ні;	Д03.Р2.П1--10
3	Чи залежить прямий спад напруги на кремнієвому діоді від температури?	А)Залежить;	Д03.Р2.П1--10
4	Чи залежить прямий спад напруги на германієвому діоді від температури?	А)Залежить;	Д03.Р2.П1--10
4	Як змінюється спад напруги на кремнієвому діоді при зміні температури?	Б)-2 мВ/грд;	Д03.Р2.П2--20
4	Як змінюється спад напруги на германієвому діоді при зміні температури?	Б)-2 мВ/грд;	Д03.Р2.П2--20
4	Як змінюється спад напруги на кремнієвому діоді при збільшенні температури?	Б)Зменшується;	Д03.Р2.П2--10
4	Як змінюється спад напруги на германієвому діоді при збільшенні температури?	Б)Зменшується;	Д03.Р2.П2--10
4	Як змінюється спад напруги на кремнієвому діоді при зменшенні температури?	А)Збільшується;	Д03.Р2.П2--10

ПОДІЛЬНИК НАПРУГИ

ВИПРЯМЛЯЧІ

4	Як змінюється амплітуда пульсацій вихідної напруги випрямляча при зменшенні частоти вхідного сигналу?	А) Збільшується;	Д03.Р2.П3--10
4	Як зміниться амплітуда пульсацій вихідної напруги випрямляча при збільшенні ємності конденсатора фільтра?	Б) зменшується;	Д03.Р2.П3--10
4	Як зміниться амплітуда пульсацій вихідної напруги випрямляча при збільшенні опору навантаження?	Б) зменшується;	Д03.Р2.П3--10

ПАРАМЕТРИЧНІ СТАБІЛІЗАТОРИ НАПРУГИ

4	Вплив динамічного опору стабілітрона на коефіцієнт стабілізації параметричного стабілізатора.	В);Чим більший динамічний опір, тим коефіцієнт стабілізації менший;	Д03.Р2.П4--20
5	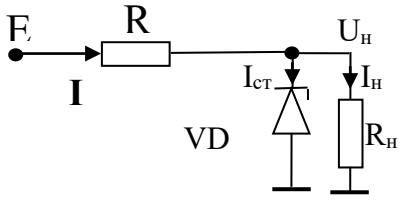 Визначити опір резистора R, якщо E=15В, опір навантаження становить 20КОм, стабілітрон – КС147А. Струм стабілітрона лежить в межах 3...32 мА.	Б)580 Ом;	Д03.Р2.П4--30
5	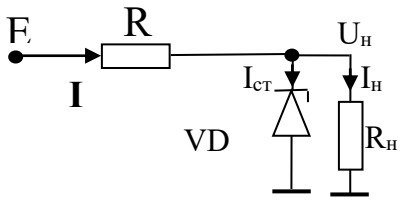 Знайти коефіцієнт стабілізації $\Delta E/\Delta U_н$ стабілізатора, якщо E=27В, R=1КОм, $R_н$=800 Ом. Динамічний опір стабілітрона становить 40 Ом.	В)25;	Д03.Р2.П4--30
5	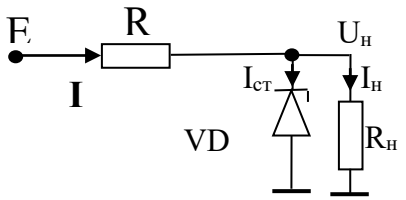 Як змінюватиметься напруга на навантаженні при зміні опору навантаження $\Delta U_н/\Delta R_н$? E=15В, R=510 Ом, $R_н$=800 Ом, а стабілітрон – 2С168А. Динамічний опір стабілітрона становить 40 Ом.	А)425 В/Ком;	Д03.Р2.П4--30
5	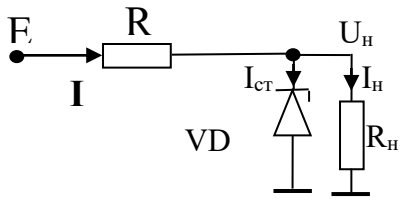 Знайти допустимі межі зміни опору навантаження. E=30В, R=910 Ом, $R_н$=800 Ом, а стабілітрон – 2С147А. Струм стабілітрона лежить в межах 3...32 мА.	А)$R_{нmin}$=193Ом; $R_{нmax}=\infty$;	Д03.Р2.П4--30
5	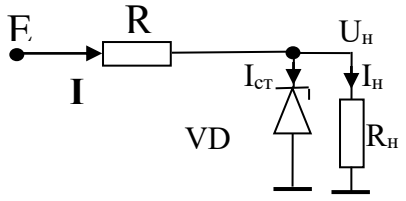 Визначити допустимі межі зміни напруги E, якщо номінальне значення E становить 27В, R=1.2КОм, $R_н$=8 КОм, а стабілітрон – КС168А. Струм стабілітрона лежить в межах 3...28 мА.	Б) E_{min}=11,4В; E_{max}=41,4В;	Д03.Р2.П4--30

СТАТИЧНИЙ РЕЖИМ РОБОТИ ТРАНЗИСТОРА

ОСНОВИ ТЕОРІЇ ПІДСИЛЮВАЧІВ

5	Чи можуть підсилювачі з RC- зв'язками підсилювати імпульсні сигнали?	А) Так;	Д03.Р3.П3--10
5	Чи можна за видом амплітудної характеристики підсилювача судити про його швидкодію?	Б) ні;	Д03.Р3.П1--20
5	Чи можна за видом амплітудно-частотної характеристики підсилювача судити про рівень його нелінійних спотворень?	Б) ні;	Д03.Р3.П1--20
5	Чи можна за видом фозо-частотної характеристики підсилювача судити про його швидкодію?	А) Ні;	Д03.Р3.П1--20

5	Чи є рівними вхідні струми підсилювачів з рівними вхідними опорами?	Б) ні;	Д03.Р3.П1--20
6	Чи залежить вихідний опір підсилювача від опору навантаження?	Б) ні;	Д03.Р3.П1--20
6	Чим зумовлені лінійні спотворення в підсилювачах?	А) Наявністю інерційних елементів;	Д03.Р3.П1--20
6	Чим зумовлені нелінійні спотворення в підсилювачах?	В) наявністю нелінійних елементів;	Д03.Р3.П1--20
6	Чи можуть підсилювачі постійного струму підсилювати сигнали змінного струму?	А)Так;	Д03.Р3.П3--10
6	Яким є коефіцієнт передачі емітерного повторювача?	Б) менший за одиницю;	Д03.Р3.П4--10
6	Чи залежить економічність каскаду підсилення від положення робочої точки?	А) Так;	Д03.Р3.П4--10

ВИМІРЮВАЛЬНІ ПІДСИЛЮВАЧІ

ВЗЗ

6	Для чого вводиться від'ємний зворотний зв'язок у підсилювачі?	В)для стабілізації підсилення;	Д03.Р5.П1--20
6	Як впливає від'ємний зворотний зв'язок у підсилювачі на стабільність його коефіцієнта підсилення?	А) Збільшує стабільність;	Д03.Р5.П1--20
6	Як впливає від'ємний зворотний зв'язок у підсилювачі на значення його коефіцієнта підсилення?	Б) зменшує;	Д03.Р5.П1--20
6	Як впливає від'ємний зворотний зв'язок у підсилювачі на значення його вхідного опору?	В)впливає неоднозначно ;	Д03.Р5.П1--20
7	Як впливає від'ємний зворотний зв'язок у підсилювачі на значення його вихідного опору?	В)впливає неоднозначно ;	Д03.Р5.П1--20
7	Як впливає послідовний від'ємний зворотний зв'язок у підсилювачі на значення його вхідного опору?	А) Збільшує;	Д03.Р5.П1--20
7	Як впливає паралельний від'ємний зворотний зв'язок у підсилювачі на значення його вхідного опору?	Б) зменшує;	Д03.Р5.П1--20
7	Як впливає від'ємний зворотний зв'язок у підсилювачі за напругою на значення його вихідного опору?	Б) зменшує;	Д03.Р5.П1--20
7	Як впливає від'ємний зворотний зв'язок у підсилювачі за струмом на значення його вихідного опору?	А) Збільшує;	Д03.Р5.П1--20
7	Як впливає від'ємний зворотний зв'язок у підсилювачі на його нелінійні спотворення?	Б) зменшує;	Д03.Р5.П1--20
7	Як впливає від'ємний зворотний зв'язок у підсилювачі на його швидкодію?	А) Збільшує;	Д03.Р5.П1--20

ВЗЗ у ВИМІРЮВАЛЬНИХ ПІДСИЛЮВАЧАХ

ДИНАМІЧНІ ВЛАСТИВОСТІ ПІДСИЛЮВАЧІВ

ПАРАМЕТРИ ОП

7	Як змінюється напруга зміщення операційного підсилювача при збільшенні температури?	В) змінюється довільним чином;	Д03.Р6.П1--20
7	Як змінюється напруга зміщення операційного підсилювача при збільшенні напруги живлення?	В) змінюється	Д03.Р6.П1--20

		довільним чином;	
7	Як змінюється вхідний струм операційного підсилювача при збільшенні температури?	В) змінюється довільним чином;	Д03.Р6.П1--20
8	Як змінюється різниця вхідних струмів операційного підсилювача при збільшенні температури?	В) змінюється довільним чином;;	Д03.Р6.П1--20
8	Чи залежить напруга зміщення операційного підсилювача від опору навантаження?	Б) ні;	Д03.Р6.П1--20
8	Як змінюється напруга зміщення операційного підсилювача при його старінні?	В) змінюється довільним чином;	Д03.Р6.П1--20
8	Чи залежить швидкість наростання вихідної напруги операційного підсилювача від його частоти одиничного підсилення?	Б) ні;	Д03.Р6.П1--20

ВИМІРЮВАЛЬНІ ПЕРЕТВОРЮВАЧІ НА ОСНОВІ ІОП

8	Чи може бути модуль коефіцієнта передачі інвертуючого підсилювача рівним одиниці?	А) так;	Д03.Р6.П2--20
8	Чи можливо збудувати функціональний вимірювальний перетворювач без застосування нелінійних елементів?	Б) ні;	Д03.Р6.П2--20

ВИМІРЮВАЛЬНІ ПЕРЕТВОРЮВАЧІ НА ОСНОВІ РЕАЛЬНИХ ОП

8	Чи залежить похибка підсилювача зумовлена напругою зміщення операційного підсилювача від глибини від`ємного зворотного зв`язку?	Б) ні;	Д03.Р6.П3--20

ГЕНЕРАТОРИ

8	Для чого у генераторах використовують нелінійні елементи?	Б) для стабілізації амплітуди коливань;	Д03.Р7.П1--10
8	Для чого в генераторах використовують кварцові резонатори?	А) для стабілізації частоти;	Д03.Р7.П1--10

ІНТЕГРОВАНІ ПЕРЕТВОРЮВАЧІ СКЗ

8	Чи залежить похибка інтегрованого перетворювача СКЗ від спектрального складу вхідного сигналу?	А) так;	Д03.Р8.П1--10
9	Чи залежить похибка інтегрованого перетворювача СКЗ від форми вхідного сигналу?	А) так;	Д03.Р8.П1--10

ІНТЕГРОВАНІ ПЕРЕМНОЖУВАЧІ

9	Чи залежить похибка інтегрованого перемножувача від температури оточення?	Б) так;	Д03.Р9.П1--10
9	Чи залежить похибка інтегрованого перемножувача від частоти вхідного сигналу?	Б) так;	Д03.Р9.П1--10
9	Чи залежить похибка інтегрованого перемножувача від спектрального складу вхідного сигналу?	А) так;	Д03.Р9.П1--10
9	Чи залежить похибка інтегрованого перемножувача від форми вхідного сигналу?	А) так;	Д03.Р9.П1--10

АЦП

ІНТЕГРОВАНІ АНАЛОГОВІ КЛЮЧІ

9	Чи зменшується швидкодія інтегрованого аналогового ключа від збільшення напруги живлення?	А) ні;	Д03.Р11.П1--20
9	Чи залежить опір замкнутого інтегрованого аналогового ключа від напруги живлення?	А) так;	Д03.Р10.П1--20