프로젝트 소개

강진모 · Data Scientist · LG유플러스 / 중앙대학교 BLDA

원본 링크: https://gyaler.github.io/projects.html

상용 프로젝트 (LG유플러스)

2025-2026 · ixi-O · AI Agent · Personalization

페르소나 플러그인: 유저 프로파일링 및 Agent 서비스 개인화

통화/웹·앱/기지국 등 이종 데이터 융합 기반 PersonaPlugin 파이프라인을 설계하고, ixi-O 요약/검색 및 Work Agent에 개인화 기능을 상용 적용했습니다.

- 유저 컨텍스트 반영 검색·생성 로직 최적화
- API 및 Batch 서빙 인프라 구축
- ICLR 2026 Workshop 채택

관련 링크: https://openreview.net/forum?id=VnHO50n1xa

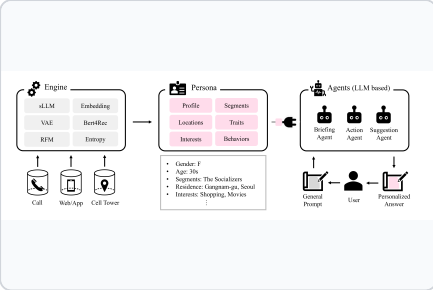

2025 · IPTV · OB Marketing · Causal Inference

ATTR: IPTV 구독 상품 O/B 마케팅 타겟팅 최적화

Rule+AI 계층형 타겟 선별과 인과 기반 Uplift 검증을 결합해 O/B 캠페인의 타겟 규모와 성과를 동시 개선하는 운영 프레임워크를 구축했습니다.

- 월정액에서 업셀 캠페인까지 검증 범위 확장
- 정확도 중심에서 Uplift 중심 의사결정 체계 전환
- CIKM 2025 Workshop 채택

관련 링크: https://xai.kaist.ac.kr/Workshop/hcai2025/accepted-papers

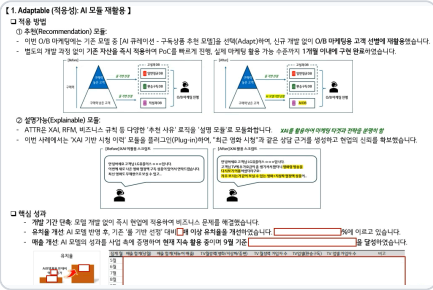

2024-2025 · IPTV · Recommendation

AI 큐레이션: IPTV 구독 상품 추천

하이브리드 추천 모델과 XAI 기반 소구 문구 자동 생성을 결합해 IPTV 구독 상품 전환 성과를 개선했습니다.

- 실시간 채널/VOD 로그 기반 RFM 피처 스토어 구축
- 추천 사유 기반 개인화 메시지 운영 적용
- IEEE BigData 2024 발표

관련 링크: https://ieeexplore.ieee.org/document/10825732

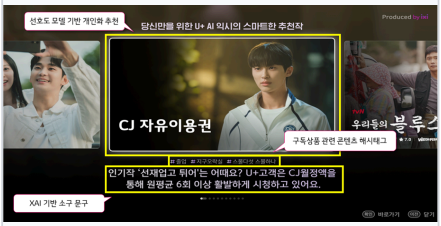

2023-2024 · IPTV · Churn Prediction

IPTV 월정액 구독 상품 해지 예측

레거시 해지 예측 모형을 재설계하여 전 상품 범위로 확장하고, XAI 기반 해지 사유·선호 상품 추론으로 개인화 방어 캠페인 실행력을 높였습니다.

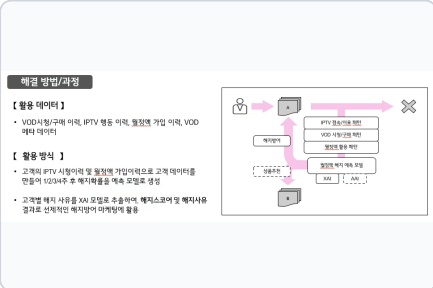

연구 과제 및 공모전 (중앙대학교 BLDA)

2022-2023 · Medical Data · Survival Analysis · Causal Inference

건강보험공단(NHIS) 빅데이터 활용 갑상선 질환 연구

NHIS 100만 명 코호트 기반 질환 위험요인 분석을 수행하고, Eye/EJE/JHIS 논문 게재 및 학회 수상으로 연구 성과를 확장했습니다.

2022 · Medical Data · Survival Analysis · Causal Inference

콜레스테롤 변동성과 백내장 발생 연관성 연구

생존분석 및 성향점수 매칭으로 교란효과를 통제해 총 콜레스테롤 변동성과 백내장 위험의 연관성을 검증했습니다.

관련 링크: https://bigdata.amc.seoul.kr/asan/depts/bigdata/K/bbsDetail.do?pageIndex=1&menuId=4319&contentId=269563

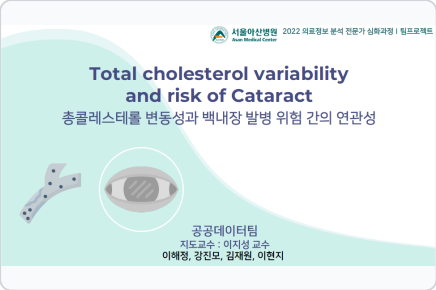

2022 · Business Data · Panel Data Analysis · Machine Learning

중소기업 성장단계별 지원 플랫폼: 테크-마루

공공데이터 기반 정책효과 추정 프레임을 설계하고, ML·인과추론 결합으로 성장단계별 지원정책 우선순위를 제안했습니다.

관련 링크: https://www.kbiz.or.kr/ko/contents/bbs/view.do?seq=153014&mnSeq=207

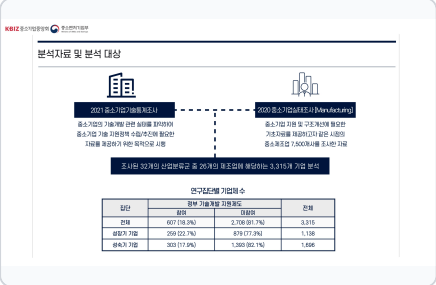

2021-2022 · Business Data · GLM · Time Series Analysis

벤처천억기업 성공요인 실증분석

벤처천억기업 데이터를 활용해 포아송/음이항 회귀모형을 비교 적용하고 오프셋으로 설립연도 영향을 보정하여 성공요인을 계량 분석했습니다.

- 과대산포를 반영한 음이항 회귀모형 적합성 확인
- 업력·산업재산권 수의 정(+) 효과, 총자산순이익률의 부(-) 효과 식별
- 중소벤처기업부·벤처기업협회 제출 및 공모전 우수상

관련 링크: https://venture.or.kr/#/home/bizNotice/h0203/1/3932/1

기타 경력 프로젝트

2019-2021 · 대전신용보증재단

소상공인 경영개선자금 심사 프로세스 개선 및 데이터 기반 리스크 관리 체계 고도화

2018 · 한국연구재단

국가별 연구 경쟁력 비교를 위한 논문 실적 데이터 분석 및 보고서 작성(1저자)

Last Updated: 2026-03-08