프로젝트 소개

강진모 · Data Scientist · LG유플러스 / 중앙대학교 BLDA

원본 링크: https://gyaler.github.io/projects.html

상용 프로젝트 (LG유플러스)

2025-2026 · ixi-O · AI Agent · Personalization

페르소나 플러그인: 유저 프로파일링 및 Agent 서비스 개인화

통화·웹/앱 로그·위치/기지국 등 다중 소스 데이터를 융합해 유저 프로파일링 기반 PersonaPlugin 파이프라인을 설계하고, ixi-O/Work Agent 개인화 기능에 상용 적용했습니다.

- 이종 데이터 정합화와 페르소나 추론 파이프라인 구축
- 요약/검색 시나리오에서 사용자 컨텍스트 반영 검색·생성 로직 최적화
- API 및 Batch 서빙 인프라 구축으로 서비스 운영 안정화
- ICLR 2026 Workshop 채택 및 상용 서비스 적용 검증

2025 · IPTV · OB Marketing · Causal Inference

ATTR: IPTV 구독 상품 O/B 마케팅 타겟팅 최적화

결제 이력 중심 타겟팅의 규모 변동·성과 저하 이슈를 해결하기 위해 Rule+AI 계층형 선별과 인과 기반 Uplift 검증을 결합한 O/B 마케팅 프레임워크를 구축했습니다.

- 저성과 구간 보완용 AI DB를 운영 체계에 통합
- 월정액 캠페인에서 업셀 캠페인까지 검증 범위 확장
- 정확도 중심 지표에서 Uplift·운영 재현성 중심 의사결정 체계로 전환
- CIKM 2025 Workshop: Human-Centric AI 채택

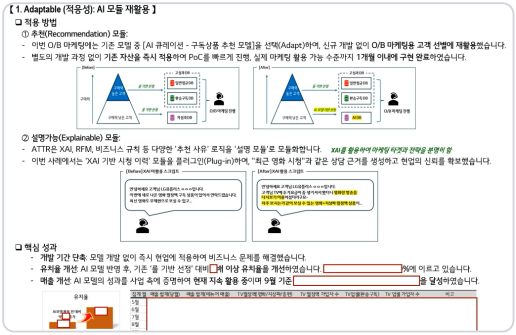

2024-2025 · IPTV · Recommendation

AI 큐레이션: IPTV 구독 상품 추천

하이브리드 추천 모델과 XAI 기반 소구 문구 자동 생성을 결합해 IPTV 구독 상품 전환 성과를 개선한 상용 추천 고도화 프로젝트입니다.

- 데이터 희소성 완화를 위한 하이브리드 모델링 적용
- 실시간 채널/VOD 로그 기반 RFM 피처 스토어 구축
- 추천 사유 기반 개인화 메시지 자동 생성 및 운영 적용
- IEEE BigData 2024 발표

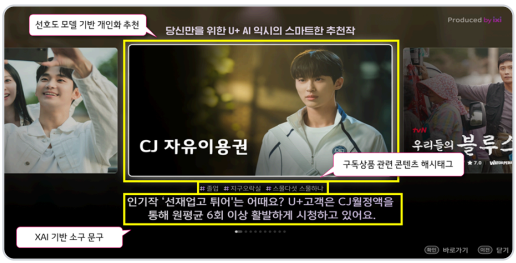

2023-2024 · IPTV · Churn Prediction

IPTV 월정액 구독 상품 해지 예측

레거시 해지 예측 모형을 재설계하여 전 상품 범위로 확장하고, XAI 기반 해지 사유·선호 상품 추론으로 개인화 방어 캠페인 실행력을 높였습니다.

- 기존 제한적 상품 커버리지에서 전 구독 상품 대상 구조로 확장
- 최신 트렌드를 반영한 피처 재구성과 모델 재학습 파이프라인 구축
- 가구별 해지 위험 요인·선호 상품 추론 결과를 상담/오퍼 전략에 반영
- 오분류 컨택 비용을 줄이고 사전 방어형 운영 체계 고도화

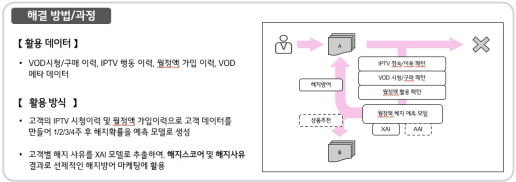

연구 과제 및 공모전 (중앙대학교 BLDA)

2022-2023 · Medical Data · Survival Analysis · Causal Inference

건강보험공단(NHIS) 빅데이터 활용 갑상선 질환 연구

NHIS 100만 명 표본 코호트 기반으로 갑상선 질환·대사질환 위험요인을 분석하고, 학술지 게재 및 학회 수상으로 연구 성과를 확장했습니다.

- 질환 예후 예측 및 통계 모델링 전 과정(전처리~해석) 수행
- 성별 특화 위험요인 분석으로 GO 위험 차이 입증 (Eye)
- 당뇨·고지혈증 위험 증가 및 U-shaped 관계 규명 (EJE)
- 약물 복용 궤적 군집화 + IPW Cox 분석 결과 확장 (JHIS)

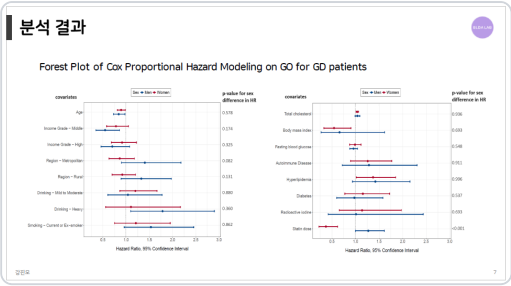

2022 · Medical Data · Survival Analysis · Causal Inference

콜레스테롤 변동성과 백내장 발생 연관성 연구

생존분석과 성향점수 매칭 기반으로 교란효과를 통제해 총 콜레스테롤 변동성과 백내장 발생 위험의 연관성을 검증했습니다.

- NHIS 건강검진 코호트 데이터 전처리·모델링·결과 해석 주도
- 대면심사 발표를 포함한 데이터 스토리텔링 및 의사결정 지원
- 서울아산병원 프로젝트 우수상(2위) 수상

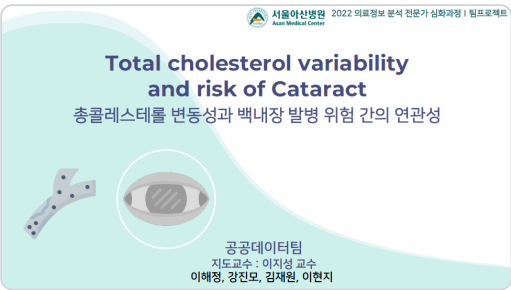

2022 · Business Data · Panel Data Analysis · Machine Learning

중소기업 성장단계별 지원 플랫폼: 테크-마루

중소기업 공공데이터를 결합해 정책효과 추정 프레임을 설계하고, ML·인과추론 결합으로 성장단계별 지원정책 우선순위를 제안했습니다.

- 성장단계별 정책 대안 도출을 위한 EDA/ML/Causal Inference 통합 분석
- 지원 플랫폼 콘셉트와 실행 시나리오 제안
- 통계데이터 활용 정책아이디어 공모전 장려상(3위) 수상

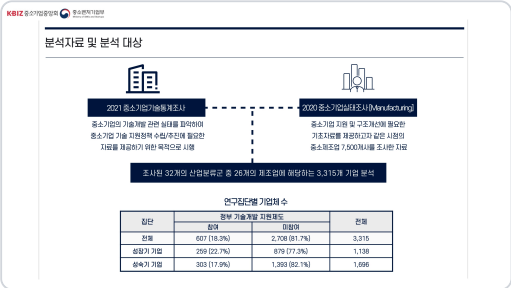

2021-2022 · Business Data · GLM · Time Series Analysis

벤처천억기업 성공요인 실증분석

벤처천억기업 데이터를 활용해 포아송/음이항 회귀모형을 비교 적용하고, 오프셋으로 설립연도 영향을 보정해 성공요인을 계량 분석했습니다.

- 과대산포를 반영한 음이항 회귀모형 적합성 확인
- 업력·산업재산권 수의 정(+) 효과, 총자산순이익률의 부(-) 효과 식별
- 매출 천억 원 달성 횟수 기반 성과지표 분석으로 기존 연구와 차별화
- 중소벤처기업부·벤처기업협회 제출 및 공모전 우수상

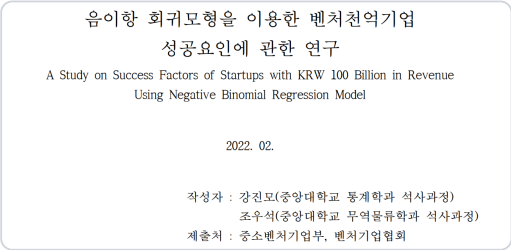
음이항 회귀모형을 이용한 벤처천억기업 성공요인에 관한 연구

A Study on Success Factors of Startups with KRW 100 Billion in Revenue Using Negative Binomial Regression Model

2022. 02.

작성자 : 강진모(중앙대학교 통계학과 석사과정)
조우석(중앙대학교 무역물류학과 석사과정)
제출처 : 중소벤처기업부, 벤처기업협회

기타 경력 프로젝트

2019-2021 · 대전신용보증재단

소상공인 경영개선자금 심사 프로세스 개선 및 데이터 기반 리스크 관리 체계 고도화

2018 · 한국연구재단

국가별 연구 경쟁력 비교를 위한 논문 실적 데이터 분석 및 보고서 작성(1저자)

Last Updated: 2026-03-08