WEGWEISER STANDORTBLATT

Anbringung bei

Stiegweg - Gabelung Ob. Götznerberg /

Stiegwald, Abzweig. zum Langen Rank

Standort / Höhe ü. M.	
Rappenloch 873 m	
zu Arm	C1-D

Standort	
Nummer	33.81
Gemeinde	Götzis
Ausführung	

Arm	Markierung	1-/2seitig	1-/2armig	1-/2armig	1-/2seitig	Markierung	Arm
A	WRW	1	1				

Langer Rank	*5 Min.*
Hohenems	*1 Std.*
Schwefelberg	*50 Min.*

1	1	WRW	B

Oberer Götznerberg	
Aussichtspunkt	*15 Min.*
Götznerberg	*35 Min.*

C1	WRW	1	2	2	1	WRW	D

Kapf	*50 Min.*
Millrütte	*50 Min.*
Hohe Kugel	*2 1/2 Std.*

Stiegweg	
Götznerberg	*40 Min.*
Götzis	*1 1/4 Std.*

C2	WRW	1	1				

Gsohlalpe	*20 Min.*
Fluhereck	*1 1/2 Std.*
Meschach	*1 1/2 Std.*

Lageskizze

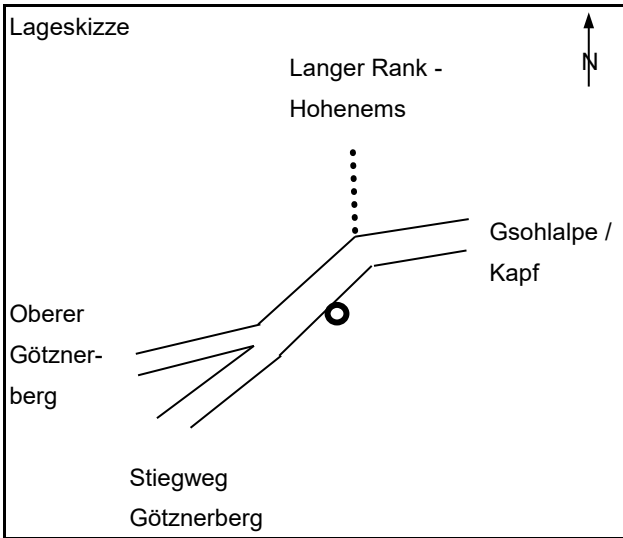

Anordnung der Tafeln

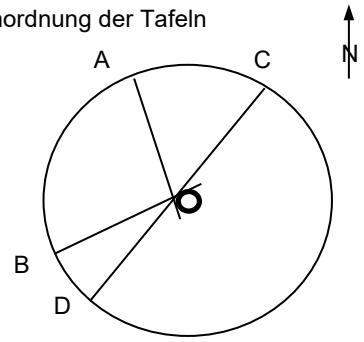

Planung
R. Alge
2004/17/18

Lieferant
A Visuform

Örtlicher Betreuer

Befestigung
Steher vorhanden
(ca.320/6)

Montage / Datum
A 2019

Unterschrift

Bemerkungen

2017: Tafel A Z3 "berg" und Gehzeit "50 Min." sowie Tafel B Z3 "35 Min." statt 40 Min. mit Klebefolie ergänzt.

2019: Aktualisierung Tafel A (Gehzeit Schwefel); Erneuerung Standoraufdruck mit Kleber (Höhe 873 m statt 875 m).

Tafel A in Ausführung "Alpinneu"

Wanderwegweiser
33.81 | Götzis

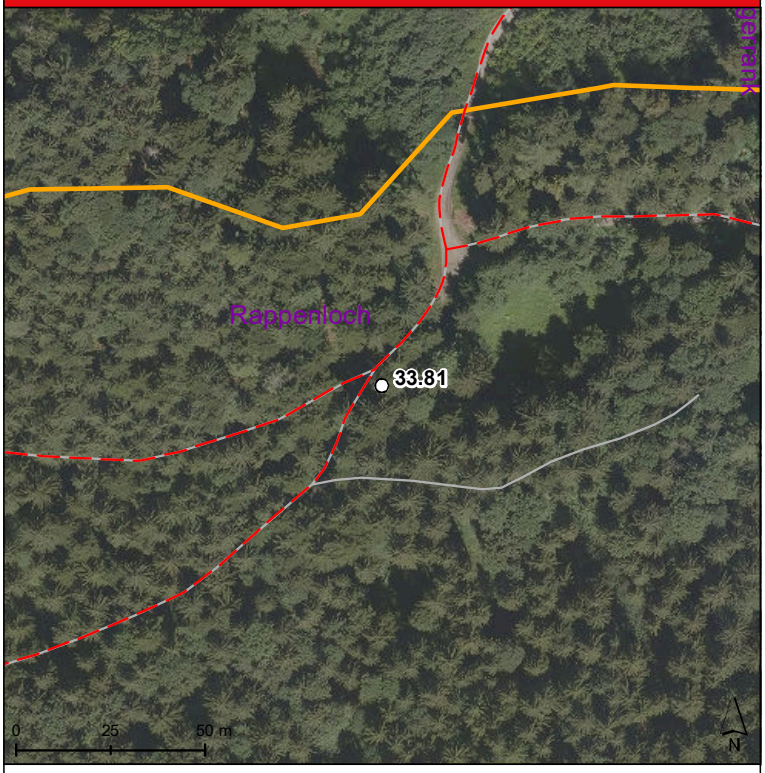

- Wegweiser
- Wegweiser mit Orientierungstafel
- Wanderweg
- Bergwanderweg
- Alpiner Steig

M 1:2.000

Ausgabe: 12.06.2023

Abt. VIIa - Raumplanung
VOGIS - Daten | Orthofoto Land Vorarlberg 2022