2021년 1회 네트워크관리사 2급 필기 정기시험 기출문제 답안

[1과목]	TCP/IP 1번~17번 (17문제)	**1**	**2**	**3**	**4**	**5**	**6**	**7**	**8**	**9**	**10**
		3	3	1	3	3	3	1	1	1	4
		11	**12**	**13**	**14**	**15**	**16**	**17**	**18**	**19**	**20**
[2과목]	네트워크일반 18번~27번 (10문제)	4	2	4	1	2	1	2	3	1	3
		21	**22**	**23**	**24**	**25**	**26**	**27**	**28**	**29**	**30**
[3과목]	NOS 28번~45번 (18문제)	1	1	4	1	1	3	2	2	3	1
		31	**32**	**33**	**34**	**35**	**36**	**37**	**38**	**39**	**40**
		2	4	4	2	3	2	1	3	2	2
[4과목]	네트워크운용기기 46번~50번 (5문제)	**41**	**42**	**43**	**44**	**45**	**46**	**47**	**48**	**49**	**50**
		4	4	4	3	4	2	4	2	4	2

합격점수는 100점 만점에 60점(50문제 중 30문제) 이상 득점, 시험시간은 50분입니다.
【오답 및 오타 문의】 건시스템(gunsys.com)

네트워크관리사 자격은 '한국정보통신자격협회(icqa.or.kr)'에서 시행하는 국가공인자격으로 자격검정 기출문제 저작권은 '한국정보통신자격협회'에 있으며, 건시스템에서는 2011년 10월 6일 기출문제 사용 승인을 받은 후 원본문제 그대로를 편집하여 '도타비 문제은행'에 추가하였음을 밝힙니다.

※ 아래 여백은 메모 용도로 활용하세요.

1. 패킷이 라우팅 되는 경로의 추적에 사용되는 유틸리티로, 목적지 경로까지 각 경유지의 응답속도를 확인할 수 있는 것은?
① ipconfig ② route
③ tracert ④ netstat

2. C Class 네트워크에서 6개의 서브넷이 필요하다고 할 때 가장 적당한 서브넷 마스크는?
① 255.255.255.0 ② 255.255.255.192
③ 255.255.255.224 ④ 255.255.255.240

3. ARP에 대한 설명으로 올바른 것은?
① IP Address를 장치의 하드웨어 주소로 매핑하는 기능을 제공한다.
② Dynamic으로 설정된 내용을 Static 상태로 변경하는 ARP 명령어 옵션은 '-d'이다.
③ ARP가 IP Address를 알기 위해 특정 호스트에게 메시 지를 전송하고 이에 대한 응답을 기다린다.
④ ARP Cache는 IP Address를 도메인(Domain) 주소로 매핑한 모든 정보를 유지하고 있다.

4. 프로토콜과 일반적으로 사용되는 포트번호(Well-Known Port)의 연결이 옳지 않은 것은?
① FTP : 21번 ② Telnet : 23번
③ HTTP : 180번 ④ SMTP : 25번

5. DNS 레코드에 대한 설명으로 옳지 않은 것은?
① A : DNS 이름과 호스트의 IP Address를 연결한다.
② CNAME : 이미 지정된 이름에 대한 별칭 도메인이다.
③ AAAA : 해당 도메인의 주 DNS 서버에 이름을 할당하고 데이터를 얼마나 오래 캐시에 저장할 수 있는지 지정한다.
④ MX : 지정된 DNS 이름의 메일 교환 호스트에 메일 라우팅을 제공한다.

6. RIP(Routing Information Protocol)의 특징에 대한 설명으로 올바른 것은?
① 서브넷 주소를 인식하여 정보를 처리할 수 있다.
② 링크 상태 알고리즘을 사용하므로, 링크 상태에 대한 변화가 빠르다.
③ 메트릭으로 유일하게 Hop Count만을 고려한다.
④ 대규모 네트워크에서 주로 사용되며, 기본 라우팅 업데 이트 주기는 1초이다.

7. TCP 헤더에는 수신측 버퍼의 크기에 맞춰 송신측에서 데이터의 크기를 적절하게 조절할 수 있게 해주는 필드가 있다. 이 필드를 이용한 흐름 제어 기법은?
① Sliding Window
② Stop and Wait
③ Xon/Xoff
④ CTS/RTS

8. ICMP 메시지 내용으로 옳지 않은 것은?
① 호스트의 IP Address가 중복된 경우
② 목적지까지 데이터를 보낼 수 없는 경우
③ 데이터의 TTL 필드 값이 '0'이 되어 데이터를 삭제할 경우
④ 데이터의 헤더 값에 오류를 발견한 경우

9. IGMP에 대한 설명으로 올바른 것은?
① 다중 전송을 위한 프로토콜이다.
② 네트워크 간의 IP 정보를 물리적 주소로 매핑한다.
③ 하나의 메시지는 하나의 호스트에 전송된다.
④ TTL(Time To Live)이 제공되지 않는다.

10. 네트워크 장비를 관리 감시하기 위한 목적으로 TCP/IP 상에 정의된 응용 계층의 프로토콜로, 네트워크 관리자가 네트워크 성능을 관리하고 네트워크 문제점을 찾아 수정하는데 도움을 주는 것은?
① IGP ② RIP
③ ARP ④ SNMP

11. IP Address '127.0.0.1'이 의미하는 것은?
① 모든 네트워크를 의미한다.
② 사설 IP Address를 의미한다.
③ 특정한 네트워크의 모든 노드를 의미한다.
④ 루프 백 테스트용이다.

12. IPv6의 주소 표기법으로 올바른 것은?
① 192.168.1.30
② 3ffe:1900:4545:0003:0200:f8ff:ffff:1105
③ 00:A0:C3:4B:21:33
④ 0000:002A:0080:c703:3c75

13. 네트워크 및 서버관리자 Kim은 총무과 Lee로부터 계속하여 IP가 충돌하여 업무에 지장이 많은 것을 민원으로 접수하게 되었다. 확인 결과 사내에서 Lee와 동일한 IP(192.168.1.100)가 입력되어 있는 SUMA-COM2라는 PC가 Lee의 PC와 IP 충돌을 일으키고 있는 것을 확인하게 되었다. 해당 IP의 이름을 확인할 수 있는 (A) 명령어는? (단. 윈도우 계열의 명령 프롬프트에서 실행하였다.)

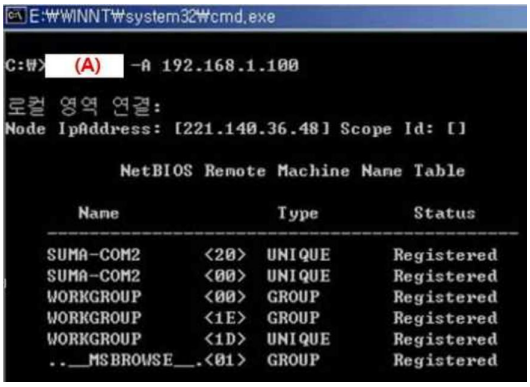

① nslookup ② netstat
③ arp ④ nbtstat

14. 높은 신뢰도나 제어용 메시지를 필요로 하지 않고, 비연결형 서비스에 사용되는 프로토콜은 무엇인가?
① UDP ② TCP
③ ARP ④ ICMP

15. TCP/IP 프로토콜의 응용계층에서 제공하는 응용서비스 프로토콜로 컴퓨터 사용자들 사이에 전자우편 교환 서비스를 제공하는 것은?
① SNMP ② SMTP
③ VT ④ FTP

16. 원격에 있는 호스트 접속 시 암호화된 패스워드를 이용하여 보다 안전하게 접속할 수 있도록 rlogin과 같은 프로토콜을 보완하여 만든 프로토콜은?
① SSH ② SNMP
③ SSL ④ Telnet

17. OSPF 프로토콜이 최단 경로 탐색에 사용하는 기본 알고리즘은?
① Bellman-Ford 알고리즘
② Dijkstra 알고리즘
③ 거리 벡터 라우팅 알고리즘
④ Floyd-Warshall 알고리즘

18. 에러제어 기법 중 자동 재전송 기법으로 옳지 않은 것은?
① Stop and Wait ARQ
② Go-Back N ARQ
③ 전진에러 수정(FEC)
④ Selective Repeat ARQ

19. TCP/IP 프로토콜 계층 구조에서 전송 계층의 데이터 단위 는?
① Segment ② Frame
③ Datagram ④ User Data

20. 인터넷 프로토콜들 중 OSI 참조 모델의 네트워크 계층에 속하지 않는 프로토콜은?
① IP ② ICMP
③ UDP ④ ARP

21. (A) 안에 맞는 용어로 옳은 것은?

> K라는 회사에서 인터넷 전용회선의 대역폭을 효율적으로 제어하지 못하여 업무마비까지 이르게 되는 현상이 발생하였다. 이에 네트워크 담당자 Park 사원은 (A)를 도입하여 회사의 IP 및 프로토콜(TCP/UDP)이 이 장비를 반드시 통과하게 만들어서 인터넷 전용회선의 대역폭을 회사의 이벤트에 알맞도록 조정할 수 있게 되었다.
>
> 예) 평소에는 전용회선 1G의 대역폭 중에 웹(500M), FTP(200M), 멀티미디어(300M)로 사용하다가 화상회의를 해야하는 경우에는 웹(350M), FTP(250M), 멀티미디어(400M)로 대역폭을 조정하여 사용하고 있다. 화상회의의 원활한 진행을 위하여 멀티미디어의 사용 대역폭을 300M에서 400M로 증설하여 화상회의를 진행시킨 후 회상회의가 종료되는 시점에 인터넷 대역폭을 원래대로 원상복구 시킨다.

① QoS(Quality of Service)
② F/W(Fire Wall)
③ IPS(intrusion prevention System)
④ IDS(Intrusion Detection System)

22. 전송효율을 최대로 하기 위해 프레임의 길이를 동적으로 변경시킬 수 있는 ARQ(Automatic Repeat Request)방식은?
① Adaptive ARQ
② Go back-N ARQ
③ Selective-Repeat ARQ
④ Stop and Wait ARQ

23. 다음에서 설명하는 전송매체는?

> 중심부에는 굴절률이 높은 유리, 바깥 부분은 굴절률이 낮은 유리를 사용하여 중심부 유리를 통과하는 빛이 전반사가 일어나는 원리를 이용한 것으로, 에너지 손실이 매우 적어 송수신하는 데이터의 손실률도 낮고 외부의 영향을 거의 받지 않는 장점이 있다.

① Coaxial Cable ② Twisted Pair
③ Thin Cable ④ Optical Fiber

24. 센서 네트워크에서 센서 노드들의 센싱 데이터를 수집하는 노드는?
① Sink ② Actuator
③ RFID ④ Access Point

25. 클라우드 컴퓨팅의 서비스들 중 하나의 유형으로서 웹 브라우저를 통하여 소프트웨어를 제공하며, 서비스의 대상자는 주로 일반 소프트웨어 사용자인 것은?
① SaaS ② PaaS
③ IaaS ④ BPaas

26. VPN에 대한 설명으로 (A)에 알맞은 용어는?

> VPN의 터널링 프로토콜로 (A)은/는 OSI 7계층 중 3계층 프로토콜로서 전송 모드와 터널 모드 2가지를 사용한다. 전송 모드는 IP 페이로드를 암호화하여 IP 헤더로 캡슐화하지만, 터널 모드는 IP 패킷을 모두 암호화하여 인터넷으로 전송한다.

① PPTP ② L2TP
③ IPSec ④ SSL

27. 다음의 (A)에 들어갈 알맞은 용어는 무엇인가?

> (A)는 고전적인 네트워크 기술 패러다임이 기지국 기반에서 블루투스와 같이 유연한 애드 혹 네트워크로 변화된다. 이러한 애드 혹 네트워크는 각각의 구성 장치들 간에 데이터 통신을 하는 주체가 되고, 같은 네트워크 안의 다른 장치들로부터 받은 트래픽을 다른 장치에 릴레이 해주고 라우팅해주는 기능을 갖는 시스템이다. (A)의 출발은 미국 군사 기술을 민간용으로 전환한 것으로 (A) 기능을 탑재한 무선 LAN AP는 전원 연결만 되면 네트워킹이 가능함으로 설치가 편리하고, 유선망과의 연결 없이 망 확장이 용이하다.

① Wireless sensor networks
② Wireless mesh networks
③ Software defined networks
④ Content delivery networks

28. Linux 시스템에서 사용되고 있는 메모리양과 사용 가능한 메모리 양, 공유 메모리와 가상 메모리에 대한 정보를 볼 수 있는 명령어는?
① mem ② free
③ du ④ cat

29. 다음의 내용이 설명하고 있는 Linux 시스템 디렉터리는 무엇인가?

- 시스템을 운영하면서 생기는 각종 임시 파일 (시스템 로그, 스풀, 전자메일)을 저장하는 디렉터리 - 크기가 계속 변하는 파일들을 저장하는 디렉터리

① /home ② /usr
③ /var ④ /tmp

30. Linux 프로세스를 확인하는 명령어로 올바른 것은?
① ps –ef ② ls -ali
③ ngrep ④ cat

31. 다음은 Linux 시스템의 계정정보가 담긴 '/etc/passwd' 의 내용이다. 다음의 설명 중 옳지 않은 것은?

user1:x:500:500::/home/user1:/bin/bash

① 사용자 계정의 ID는 'user1' 이다.
② 패스워드는 'x' 이다.
③ 사용자의 UID와 GID는 500번이다.
④ 사용자의 기본 Shell은 '/bin/bash' 이다.

32. 서버 담당자 Park 사원은 Windows Server 2016에서 사용자 및 그룹을 관리하는 업무를 부여받았다. Windows Server 2016에는 기본적으로 3개의 로컬 사용자 계정이 생성되어 있는데, 다음 중 기본적으로 생성되는 계정이 아닌 것은?
① Administrator ② DefaultAccount
③ Guest ④ root

33. 서버 담당자 Park 사원은 Windows Server 2016에서 성능 모니터를 실행하여 서버의 성능을 분석하고자 한다. 성능 모니터에 있는 리소스 모니터는 시스템 리소스가 어떻게 사용되고 있는지를 보여주는 또 하나의 강력한 도구이다. 이 유틸리티를 사용하면 소프트웨어 업데이트 및 설치에 대한 정보를 볼 수 있으며, 또한 발생한 주요 이벤트와 해당 이벤트가 발생한 날짜를 볼 수 있다. 리소스 모니터에서 점검할 수 있는 항목이 아닌 것은?
① CPU ② Memory
③ Network ④ Firewall

34. Windows Server 2016의 DNS Server 역할에서 지원하는 '역방향 조회'에 대한 설명으로 옳은 것은?
① 클라이언트가 정규화 된 도메인 이름을 제공하면 IP주소를 반환하는 것
② 클라이언트가 IP주소를 제공하면 도메인을 반환하는 것
③ 클라이언트가 도메인을 제공하면 라운드로빈 방식으로 IP를 반환하는 것
④ 클라이언트가 도메인을 제공하면 하위 도메인을 반환하는 것

35. Windows Server 2016에서 'netstat' 명령이 제공하는 정보로 옳지 않은 것은?
① 인터페이스의 구성 정보
② 라우팅 테이블
③ IP 패킷이 목적지에 도착하기 위해 방문하는 게이트웨이의 순서 정보
④ 네트워크 인터페이스의 상태 정보

36. Windows Server 2016에서 제공하는 기능으로 허가되지 않은 접근을 보호하고, 폴더나 파일을 암호화하는 기능은?
① Distributed File System
② EFS(Encrypting File System)
③ 디스크 할당량
④ RAID

37. Windows Server 2016에서 사용하는 PowerShell에 대한 설명으로 옳지 않은 것은?
① 기존 DOS 명령은 사용할 수 없다.
② 스크립트는 콘솔에서 대화형으로 사용될 수 있다.
③ 스크립트는 텍스트로 구성된다.
④ 대소문자를 구분하지 않는다.

38. Linux에서 'ls -al'의 결과 맨 앞에 나오는 항목이 파일 혹은 디렉터리의 권한을 나타내준다. 즉, [파일타입] [소유자 권한] [그룹 권한] [그 외의 유저에 대한 권한]을 표시한다. 만약 [파일타입] 부분에 '-'표시가 되어 있다면 이것의 의미는?
① 파일 시스템과 관련된 특수 파일
② 디렉터리
③ 일반 파일
④ 심볼릭/하드링크 파일

39. 아파치 'httpd.conf' 설정 파일의 항목 중 접근 가능한 클라이언트의 개수를 지정하는 항목으로 올바른 것은?
① ServerName MaxClients
③ KeepAlive ④ DocumentRoot

40. 서버 담당자 Park 사원은 Windows Server 2016에서 사용할 수 있는 네트워크 스토리지를 구현하고자 한다. 다음 조건에서 설명하는 방식의 네트워크 스토리지로 알맞은 것은?

[조건] - 공통으로 사용되는 저장소를 중앙에서 관리 함으로써 각각의 컴퓨터에 저장소를 가지고 있을 때보다 여유 공간의 활용도가 높으며, 대규모 이상의 환경에서 주로 구성되고 있다. - 일반적으로 파이버 채널 연결을 이용하여 데이터 접근이 빠르며 대용량 블록 기반의 데이터 전송 기능으로 LAN에 독립적인 데이터 백업, 복구에 탁월한 기능이 있다.

① NAS(Network Attached Storage)
② SAN(Storage Area Network)
③ RAID(Redundant Array of Inexpensive Disks)
④ SSD(Solid State Drive)

41. 서버 담당자 Park 사원은 Windows Server 2016에서 기존의 폴더 또는 파일을 안전한 장소로 보관하기 위해 백업 기능을 사용하고자 한다. Windows Server 2016은 자체적으로 백업 기능을 제공해주기 때문에 별도의 외부 소프트웨어를 설치하지 않아도 백업 기능을 사용할 수 있다. 다음 중 Windows Server 백업을 실행하는 방법으로 올바르지 않은 것은?
① [시작] - [실행] - wbadmin.msc 명령을 실행
② [제어판] - [시스템 및 보안] - [관리도구] - [Windows Server 백업]
③ [컴퓨터 관리] - [저장소] - [Windows Server 백업]
④ [시작] - [실행] - diskpart 명령을 실행

42. 서버 담당자 Park 사원은 Active Directory를 구성하여 다음과 같은 설정을 하고자 한다. 도메인을 두 개 이상 포함 하는 대부분의 조직에서 사용자가 다른 도메인에 있는 공유 리소스에 액세스할 수 있어야 하며, 이 액세스를 제어 하려면 한 도메인의 사용자를 인증하고 다른 도메인의 리소스를 사용할 수 있는 권한을 부여 해야 한다. 서로 다른 도메인의 클라이언트와 서버 간에 인증 및 권한 부여 기능을 제공 하기 위해 두 도메인 간에 설정해야 하는 것은?
① 도메인 ② 트리
③ 포리스트 ④ 트러스트

43. 서버 담당자 Park 사원은 Windows Server 2016에서 공인 CA에서 새로운 인증서를 요청하기 위해 실행 중인 IIS를 사용해 CSR(Certificate Signing Request)를 생성하고자 한다. 이때 작업을 위해 담당자가 선택해야 하는 애플릿 항목은?
① HTTP 응답 헤더 ② MIME 형식
③ 기본 문서 ④ 서버 인증서

44. bind 패키지를 이용하여 네임서버를 구축할 경우 '/var/named/icqa.or.kr.zone' 의 내용이다. 설정의 설명으로 옳지 않은 것은?

```
$ORIGIN icqa.or.kr.
$TTL  1D
@ IN SOA  ns.icqa.or.kr. webmaster.icqa.or.kr. (
   2018113000 ; Serial Number
   3H  ; Refresh
   10M  ; Retry
   1W  ; Expire
   1D ) ; Minimum TTL
 IN NS  ns
 IN MX 10 mail
ns IN A  192.168.100.1
mail IN A  192.168.100.2
www IN A  192.168.100.3
```

① ZONE 파일의 영역명은 'icqa.or.kr'이다.
② 관리자의 E-Mail 주소는 'webmaster.icqa.or.kr'이다.
③ 메일 서버는 10번째 우선순위를 가지며 값이 높을수록 우선순위가 높다.
④ 'www'의 FQDN은 'www.icqa.or.kr' 이다.

45. 다음과 같이 파일의 원래 권한은 유지한 채로 모든 사용 자들에게 쓰기 가능한 권한을 추가 부여할 때, 결과가 다른 명령어는 무엇인가?

```
-rw-r--r-- 1 root root 190 5월 19 16:40 file
```

① chmod 666 file ② chmod a+w file
③ chmod ugo+w file ④ chmod go=w file

46. RAID의 구성에서 미러링모드 구성이라고도 하며 디스크에 있는 모든 데이터는 동시에 다른 디스크에도 백업되어 하나의 디스크가 손상되어도 다른 디스크의 데이터를 사용할 수 있게 한 RAID 구성은?
① RAID 0 ② RAID 1
③ RAID 2 ④ RAID 3

47. 리피터(Repeater)를 사용해야 될 경우로 올바른 것은?
① 네트워크 트래픽이 많을 때
② 세그먼트에서 사용되는 액세스 방법들이 다를 때
③ 데이터 필터링이 필요할 때
④ 신호를 재생하여 전달되는 거리를 증가시킬 필요가 있을 때

48. 한 대의 스위치에서 네트워크를 나누어 마치 여러 대의 스위치처럼 사용할 수 있게 하고, 하나의 포트에 여러 개의 네트워크 정보를 전송할 수 있게 해주는 기능은?
① 스패닝 트리 프로토콜
② 가상 랜(Virtual LAN)
③ TFTP 프로토콜
④ 가상 사설망(VPN)

49. 다음 설명의 (A)에 들어갈 알맞은 용어는 무엇인가?

> (A)은 NAT의 하나의 기능으로 내부망에 있는 여러 개의 서버에 대한 외부로부터의 연결을 분산시키고자 할 때 사용한다. 예를 들어, 외부에는 가상적인 DNS 서버의 주소를 가르쳐 주고 외부에서 DNS 서버에 접속 시 실제 DNS 서버 중 하나에게 전달함으로써 내부망에 있는 DNS 서버의 연결을 분산시킬 수 있다.

① IP Masquerading
② Port Forwarding
③ Dynamic Address Allocation
④ Load Balancing

50. 라우터에서 'show running-config' 란 명령어로 내용을 확인할 수 있는 것은?
① ROM ② RAM
③ NVRAM ④ FLASH