Image générée par IA

<u>Contexte et projet de médiation :</u>

Structure : Création d'une association et une plateforme numérique dédiée à la lutte contre l'illectronisme.

Dans notre société actuelle marquée par l'ère numérique, de nombreuses personnes notamment les adultes et les personnes âgées, rencontrent des difficultés dans l'usage des outils numériques et d'internet. Ces difficultés les placent progressivement en marge de la société moderne. Cette marginalisation n'est pas due à un manque d'intérêt, mais plutôt au manque de structure accessible, de plateformes adaptées où de personnes pouvant les accompagner et les aider à utiliser ces outils.

Le projet vise donc à créer une association, ainsi qu'une plateforme numérique, proposant des dispositifs d'accompagnement au numérique et une initiation aux outils digitaux. Ces ateliers seraient organisés dans les

médiathèques et bibliothèques des arrondissements de la ville de Paris. Les séances seraient encadrées par des doctorants et des étudiants en master, spécialisées en informatique ou en sciences humaines.

La plateforme joue un rôle central. Elle servirait de support de diffusion des contenus enseignées en présentiel, sous forme de leçons audiovisuelle, enregistrements de visio-conférence et tutoriels dédiés à l'utilisation d'outils numérique. La plateforme a un double objectif :

- Conserver et valoriser le travail produit par l'équipage pédagogique afin d'améliorer progressivement.
- Permettre un accès à distance pour les personnes qui ne peuvent pas assister aux ateliers en présentiel, et elle serait entièrement accessible au grand public.

Le public visé concerne les personnes âgées et les adultes qu'ont plus de 30 ans. En effet, les études et les statistiques montrent qu'une part importante des personnes au-delà de 30 ans rencontrent encore des difficultés avec les outils numériques, ce qui justifie pleinement ce choix de tranche d'âge.

Concernant l'organisation, les ateliers auraient lieu deux fois par semaine, répartis en deux à trois groupes adaptés selon les niveaux : débutant et intermédiaire.

SWOT :

Forces	Faiblesses
Projet qui répond à un besoin social majeur : lutte contre l'illectronisme.	Association nouvelle, manque de notoriété au début.
Appui de doctorants et mastérants qualifiés en informatique et SHS.	Ressources humaines encore stables (bénévolat, rotation d'étudiants).
Partenariat avec médiathèques, bibliothèques de Paris.	Dépendance à des financements publics et privés.
Plateforme numérique avec un accès large et flexible.	Nécessité d'une maintenance d'une technique constante.
Forte demande de public cible (30ans et +)	Difficultés potentielles d'accès au numérique pour certains publics due à la connexion et le matériel.
Opportunités	Menaces
Soutiens possibles de la ville de Paris, DRAC, CAF, France Num, Fondation orange.	Concurrence d'autres structures de formation numérique.
Possibilité de rendre le dispositif itinérant dans d'autres villes ou départements d'Ile de France.	Evolution rapides du numérique, cela nécessite des mises à jour constantes.
Intérêt politique croissant pour l'inclusion numérique.	Risques liés à la cybersécurité et protection des données.
Développement de nouvelles (tutoriels, podcasts).	Faible assiduité possible de certains publics fragiles.

Objectifs et indicateurs

Objectifs généraux	Indicateurs de réussite
Favoriser l'inclusion numérique des adultes et personnes âgées à Paris.	Nombre de participants total par trimestre.
Offrir des ateliers réguliers en présentiel.	Nombre d'ateliers réalisés et taux d'assiduité.
Rendre accessible un contenu pédagogique numérique	Nombre de connexion à la plateforme.
Améliorer l'autonomie numérique du public.	Evaluation avant et après ateliers.
Développer un réseau de partenaires institutionnels.	Nombre de partenariats formalisés.

Partenariats envisagés :

La réussite du projet repose sur un réseau solide de partenaires issus de secteurs complémentaires.

Les institutions publiques, et notamment la Ville de Paris, constituent un soutien central. Elles peuvent apporter un appui financier essentiel et mettre à disposition des salles au sein des équipements municipaux.

Bibliothèques et médiathèque : mise à position des locaux et promotion des ateliers.

Du côté de l'enseignement supérieur, plusieurs universités (telles que La Sorbonne ou Sorbonne Nouvelle). Elles contribueront à la mise en place du dispositif en mobilisant des doctorants et des étudiants en master spécialisés en informatique ou en science humaines, qui aiment les ateliers et participeront à la création des contenus pédagogiques.

Des associations engagées dans l'inclusion numérique, comme Emmaüs Connecte ou la Fondation Orange, peuvent également soutenir le projet, notamment par le prêt ou le don de matériel informatique.

Enfin, la collaboration avec des établissements sociaux tels que les Centres Communaux d'Action Sociale (CCAS) ou les EHPAD permettent de toucher plus efficacement les publics seniors et faciliter leur participation.

Les équipes :

Type d'équipe	Membres	Rôle
Comité décisionnel	Présidente de l'association, trésorier et secrétaire.	Décision stratégique, gestion des finances, coordination globale.
Equipe pédagogique	Doctorants, mastérants	Animation des ateliers, création des contenus numériques.
Equipe technique	1 développeur et 1 administrateur plateforme.	Mise à jour et maintenance technique de la plateforme.
Equipe communication	1 chargée de communication ou étudiant.	Relations presse, affiches, réseaux sociaux.
Partenaires culturels	Bibliothèques	Accueil et logistique des ateliers.

Budget prévisionnel :

Catégorie	Dépenses
Contenus pédagogique (tutoriels, simplification concepts)	3 000 €
Plateforme numérique (site, hébergement et maintenance)	4 500 €
Ateliers pilotes (encadrements, tests)	15 000 €
Tutoriels audiovisuel (voix, montage)	6 500 €
Communication (flyers, affiches, réseaux sociaux)	3 500 €
Matériel informatique (ordinateurs, tablettes, casque)	6 500€
Suivi et bilan (enquêtes, rapports finaux)	2 500€

TOTAL	41 500 €

Plan de communication

Elément	Détails
Cibles	Adultes en difficultés numérique, seniors, partenaires, collectivités.
Messages clés	Apprenez à utiliser les outils numériques facilement. Rejoignez nos ateliers pour ne pas rester isolé.
Relation presse	Articles dans journaux locaux. Emission radio locales.
Relais	Associations locales, bibliothèques et centres sociaux.

Feuille de route : Jour J

Etapes	Actions
Avant l'atelier	• Vérification du matériel • Installation de la salle dans la médiathèque. • Accueil des participants et émargement. • Teste de la plateforme numérique.
Pendant l'atelier	• Présentation de l'association et de l'équipe pédagogique. • Diagnostic du niveau numérique du groupe. • Démonstration guidée + exercices pratiques. • Temps d'échanges et questions.
Vigilance et alertes	• Difficultés potentielles de connexion internet. • Différences de rythme d'apprentissage. • Stress ou appréhension face aux outils numériques.
Après l'atelier	• Collecte des impressions via un mini-questionnaire. • Mise en ligne du support sur la plateforme. • Rédaction du compte-rendu pour l'équipe.

GANTT PROJECT :

Projet médiation 10 déc. 2025

Fatima Hamidi http://

Chef de projet	
Dates du projet	1 janv. 2026 - 1 janv. 2027
Avancée	0%
Tâches	10
Ressources	0

Plan d'action sur 12 mois, création du Projet Tek Savvy. Tableau de planification

Projet médiation 10 déc. 2025

Tâches 2
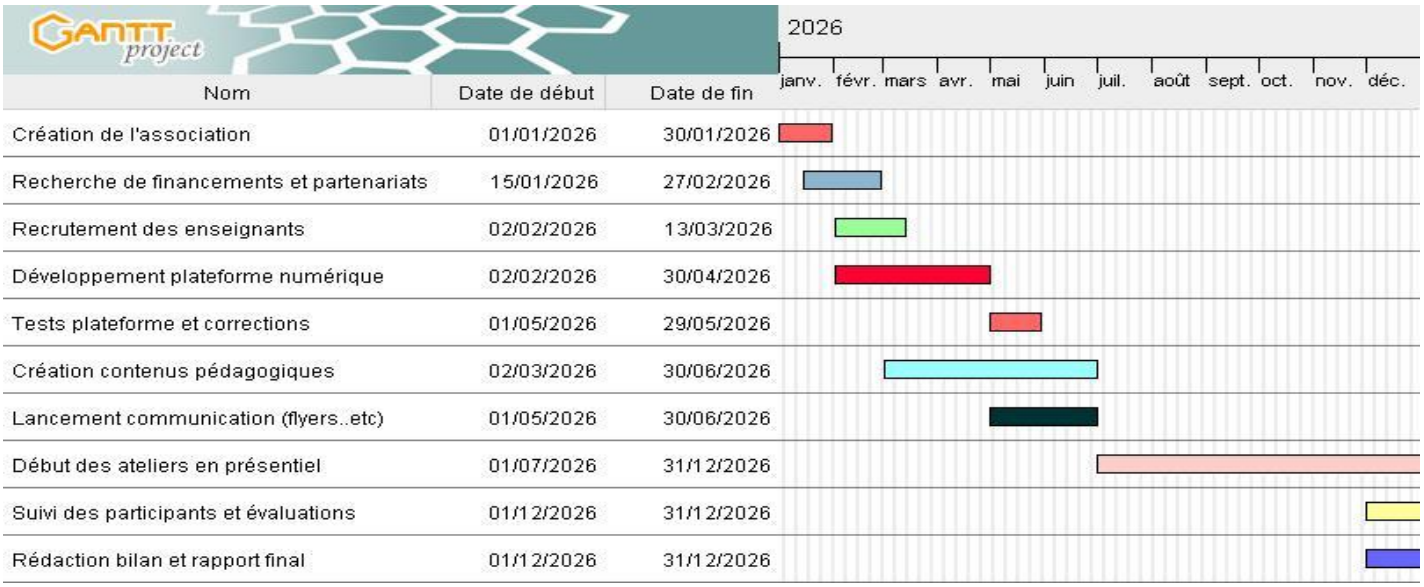
Nom	Date de début	Date de fin
Création de l'association	01/01/2026	30/01/2026
Recherche de financements et partenariats	15/01/2026	27/02/2026
Recrutement des enseignants	02/02/2026	13/03/2026
Développement plateforme numérique	02/02/2026	30/04/2026
Tests plateforme et corrections	01/05/2026	29/05/2026
Création contenus pédagogiques	02/03/2026	30/06/2026
Lancement communication (flyers..etc)	01/05/2026	30/06/2026
Début des ateliers en présentiel	01/07/2026	31/12/2026
Suivi des participants et évaluations	01/12/2026	31/12/2026
Rédaction bilan et rapport final	01/12/2026	31/12/2026