Azure AD で Windows 仮想マシンへログイン

RDP 接続する場合

概要

Azure AD のお作法的なものに慣れていないこともあって、少し手間取ったのでメモ。

- 設定
- 接続
- その他

設定

仮想マシン側の設定

機能の追加

VM 作成時に「管理」タブで「Azure AD でログインする」を選択することで各種設定が行われる。後からでも変更できるが、Azure CLI 等が必要なもよう(2021-06 時点)。

ロールの割り当て

作成後、RDP 接続に使いたいユーザーへ「仮想マシンのユーザーログイン」か「仮想マシンの管理者ログイン」ロールを割り当てる。

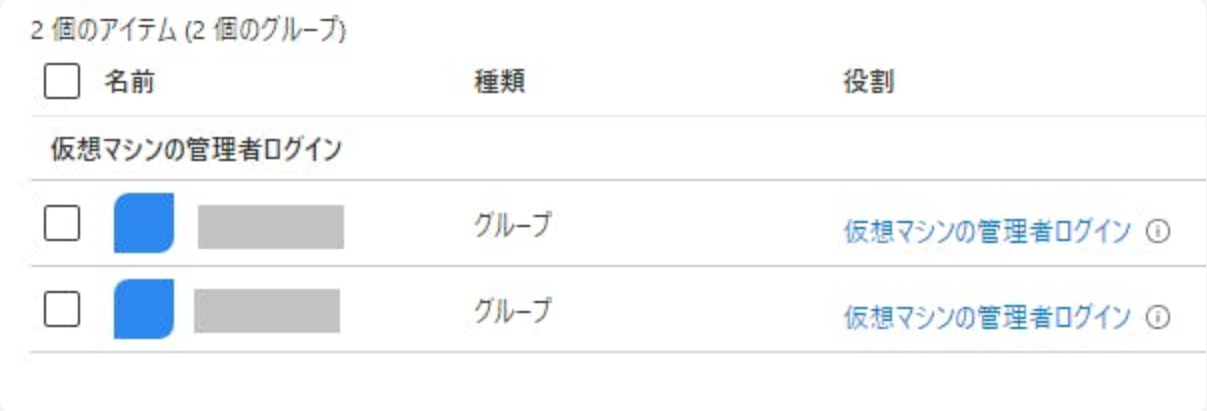

クライアント PC 側の設定

RDP で Azure AD の資格情報を使う場合、クライアント側にも追加の設定が必要となるが、時期や Windows のバージョン、オンプレミスの AD に参加しているか等で必要な要件が異なる。

Windows 10 Pro 以上でオンプレミスの AD がなければクライアント PC を Azure AD のデバイスへ「参加」させるのが簡単。Windows 10 Home でも 20H1 以降であれば、デバイスへ「登録」で RDP 接続ができるようになる。

参考: [Azure Active Directory を使用して Azure 内の Windows 仮想マシンにサインインする | Microsoft Docs]

Windows 10 Home を Azure AD へ登録する

デバイスの「参加」はネット上に情報が多いので、Home(20H2)を「登録」した場合の操作。

- 「設定」「アカウント」「職場または学校にアクセスする」から「接続」を選択
- 「このデバイスを Azure Active Directory へ参加させる」は表示されないが、メールアドレスに Azure の ID を入力して進める
- サインインするだけでとくに確認事項はなく終了する

登録が完了すると以下のような画面が表示される。

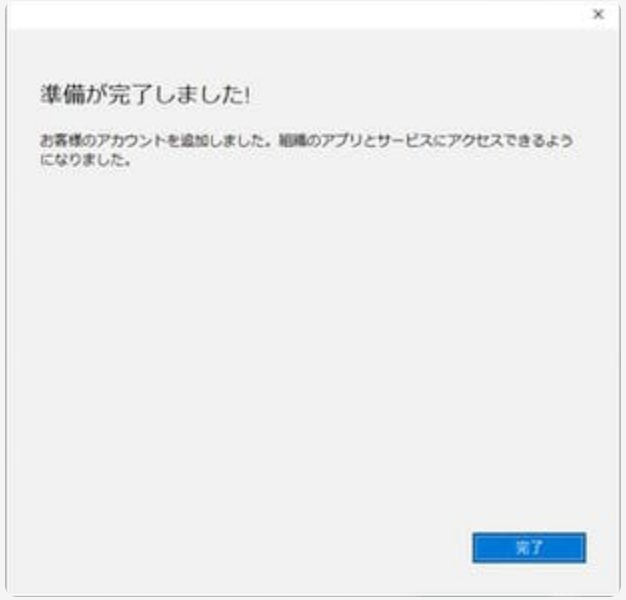

Azure portal で確認すると「registered」となる。

名前	有効	OS	バージョン	結合の種類	所有者
	はい			Azure AD registered	
	はい	Windows	10.0.19042.1052	Azure AD registered	
	はい			Azure AD joined	

接続と切断

RDP 接続する

資格情報

「登録」したデバイスから接続を開始し、資格情報を入力するときに `AzureAD\` を付加する。

リモートコンピューターの ID

Kerberos 認証にはなっていないので、おなじみの警告が出る(「参加」したデバイスからでも同様)。

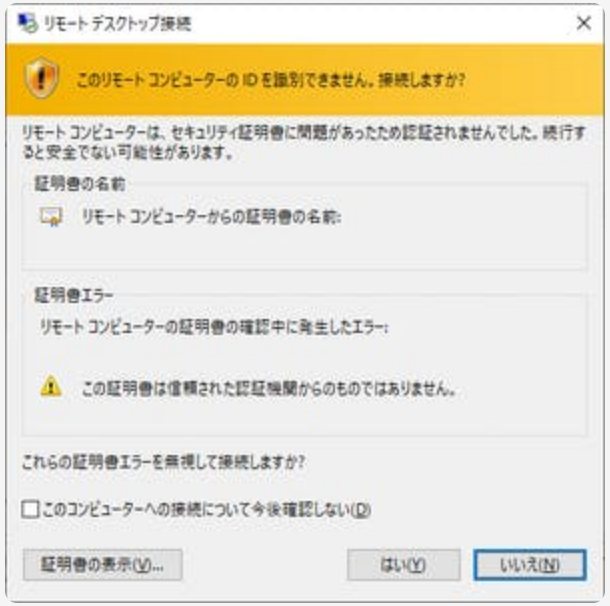

接続完了

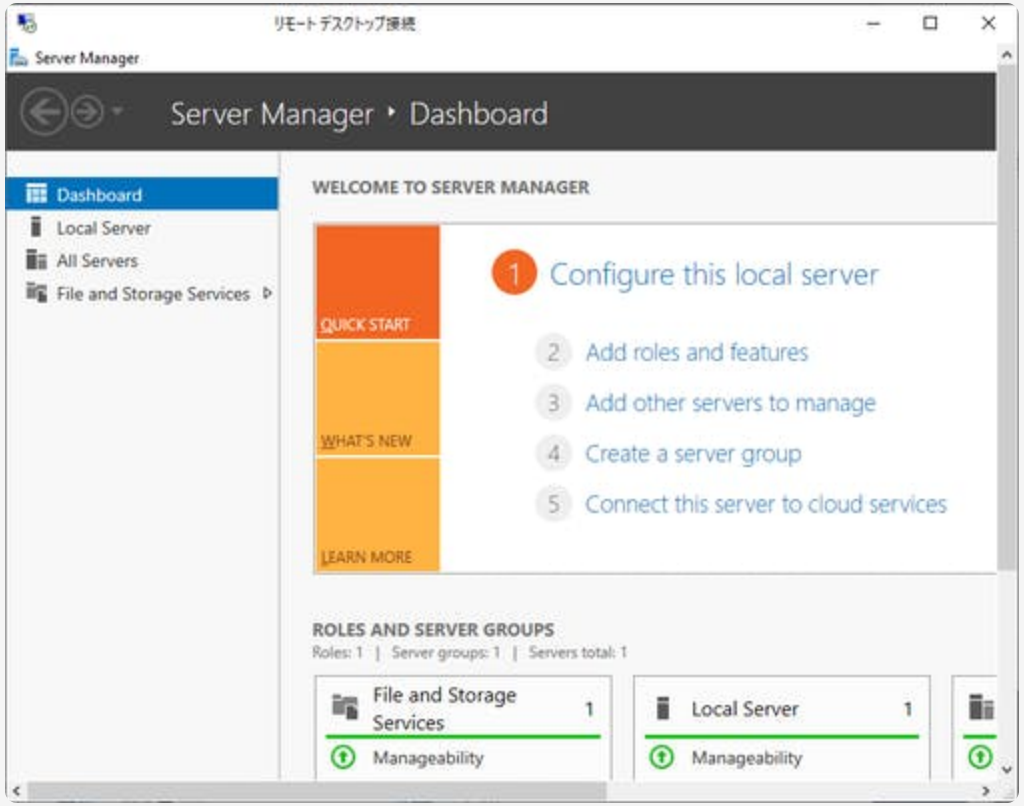
リモート デスクトップ接続
Server Manager
Server Manager ‣ Dashboard
Dashboard
Local Server
All Servers
File and Storage Services
WELCOME TO SERVER MANAGER
QUICK START
WHAT'S NEW
LEARN MORE
1 Configure this local server
2 Add roles and features
3 Add other servers to manage
4 Create a server group
5 Connect this server to cloud services
ROLES AND SERVER GROUPS
Roles: 1 | Server groups: 1 | Servers total: 1
File and Storage Services 1
Manageability
Local Server 1
Manageability

切断

- 通常の RDP と同じ(スタートメニューなどから切断する)
- RDS のような外部からの切断や挙動の指定はできないもよう
- 「My Account」「セキュリティ情報」から「すべてサインアウトしてください」を選択してもサインアウトされない

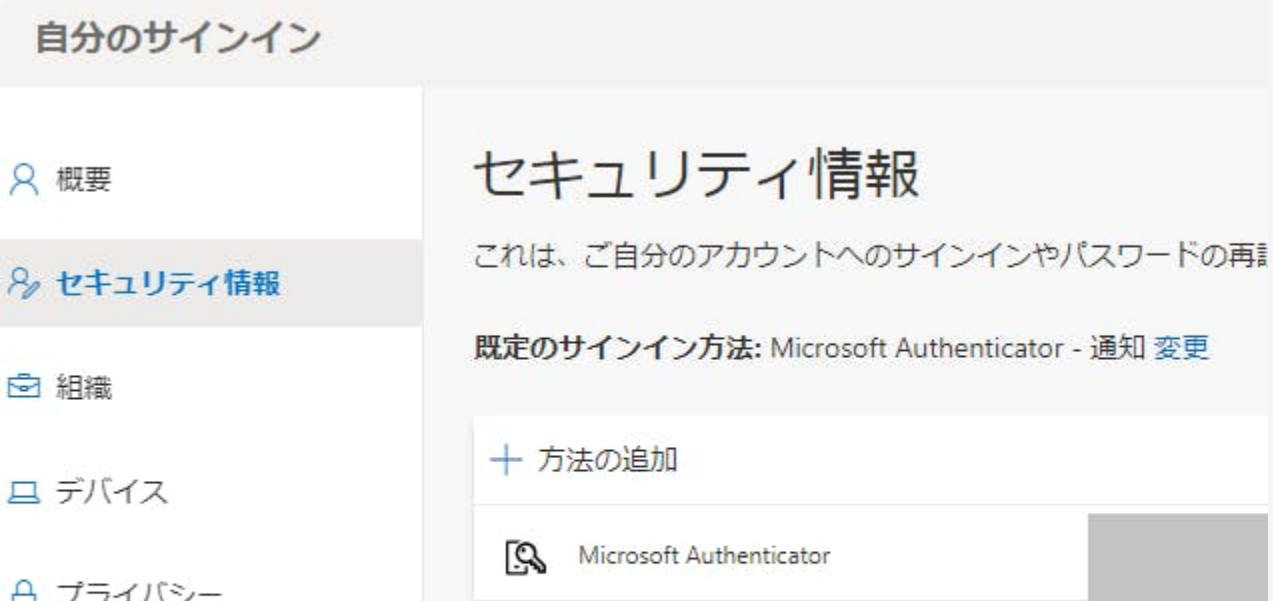

その他

課題

継続して利用する場合、以下の点は不便なので回避したい。

- 「電話によるサインイン」を有効にしているユーザーでもパスワードを求められる
  - 条件付きアクセスで回避できる可能性はあるが未検証
- 接続時にリモートコンピューター(仮想マシン)の ID 確認が必要
  - Azure AD の設定で回避できないか？
- 利用できるクライアント環境が限定される
  - 管理されたデバイスに限定されるのは良いのだが、できれば Android の Remote Desktop も使いたい