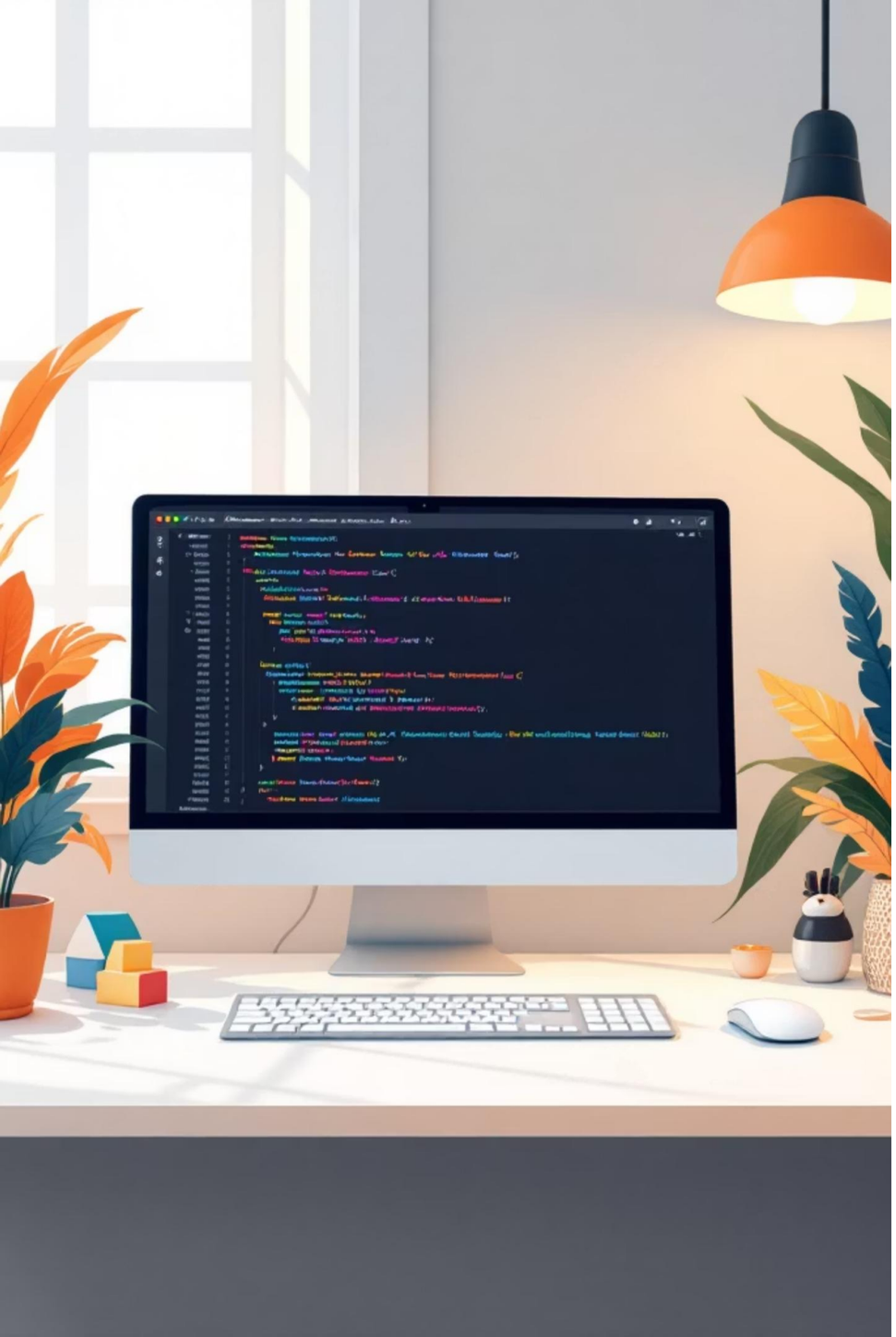

C program execution in Visual Studio Code

1. 필요한 것

Visual Studio Code

코드 작성 및 실행 환경.

C 컴파일러

대표적으로 GCC(Windows에서는 MinGW-w64) 또는 Clang.

VS Code 확장 프로그램

- *C/C++ (Microsoft 제공)*: 코드 인텔리센스, 디버깅 지원.
- *Code Runner* (선택): 간단히 실행할 때 편리

터미널 환경

Windows는 PowerShell/명령 프롬프트, macOS/Linux는 기본 터미널.

2. 설치 절차

1 VS Code 설치

공식 사이트에서 다운로드 후 설치.

2 C 컴파일러 설치

- **Windows**: MinGW-w64 설치 후 bin 폴더 경로를 환경 변수 PATH에 추가.
- **macOS**: xcode-select --install 명령으로 Clang 설치.

3 확장 프로그램 설치

- VS Code에서 Extensions 탭 열고 *C/C++* 확장 설치.
- 필요하다면 *Code Runner*도 설치.

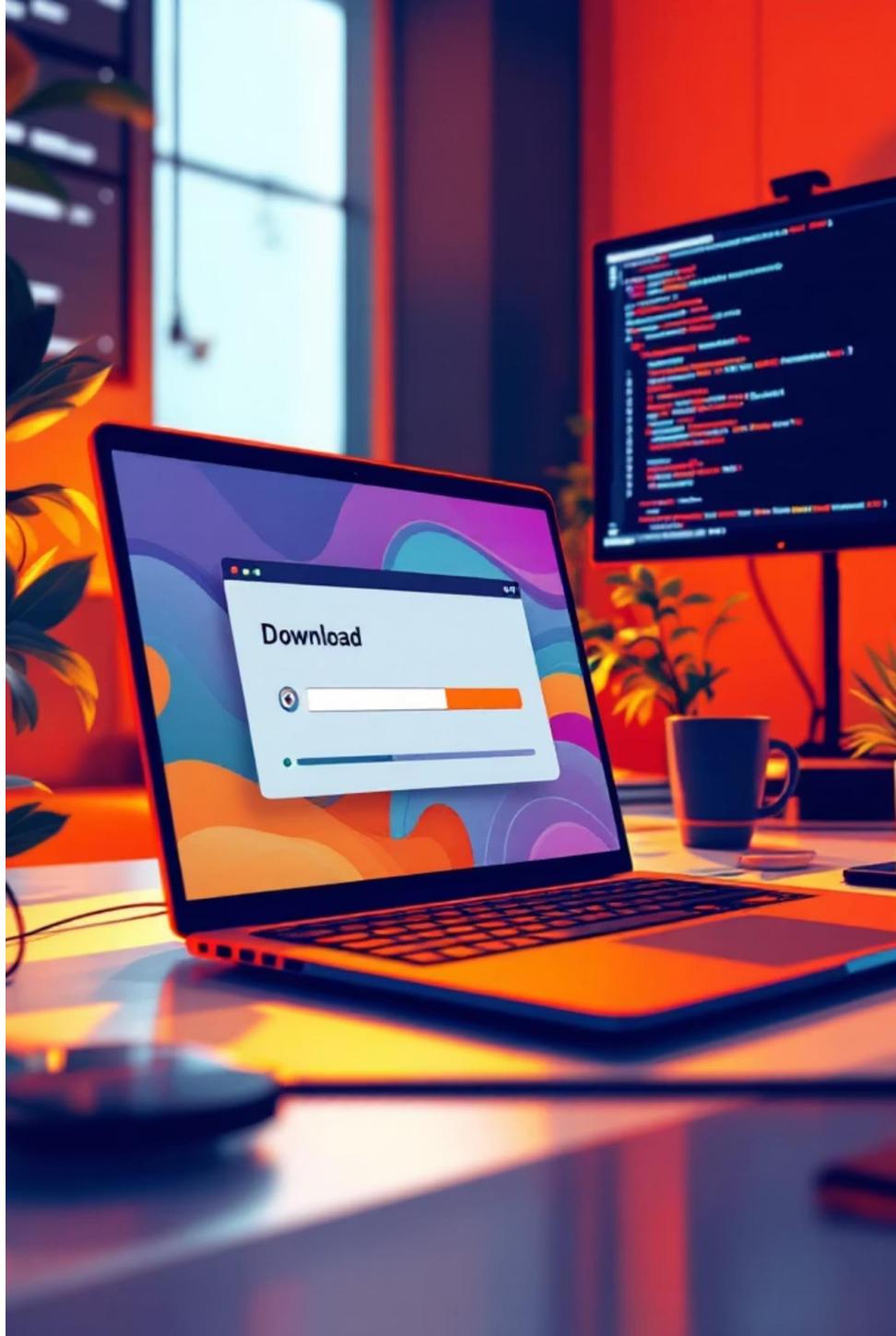

3. 프로젝트 준비

프로젝트 시작

- 새 폴더를 만들고 VS Code에서 열기.
- hello.c 같은 C 소스 파일 작성:

hello.c 예제 코드

```
#include
int main() {
 printf("Hello, World!\n");
 return 0;
}
```

4. 컴파일 및 실행 방법

터미널 직접 사용

01

VS Code에서 터미널 열기

`Ctrl + ` `

02

컴파일

```
gcc hello.c -o hello
```

03

실행

- Windows: `hello.exe`
- macOS/Linux: `./hello`