HANSUNG UNIVERSITY

C File I/O

Programming Languages

Sung-Dong Kim,
School of Computer Engineering,
Hansung University

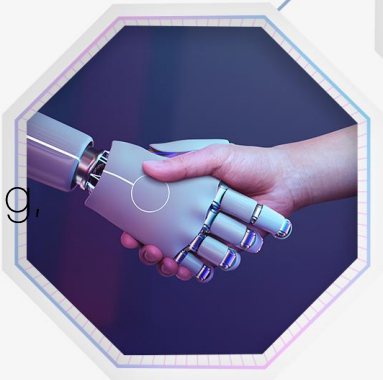

What

- 주차별 강의 내용 정리
  - 핵심사항 제시
  - 설명 X
  - 그림
- 질문
  - 강의 내용, 실습 과정, ...
  - 설명문, 화면 캡처, ...

C File I/O

HANSUNG UNIVERSITY

1. FILE *infile, *outfile;

file을 다루기 위해 file을 가리키는 포인터 필요

: 입력 파일용 infile, 출력 파일용 outfile

2. infile = fopen("file_name", "r"); outfile = fopen("file_name", "w");

파일을 다루기 위해서는 사용하기 전에 open

C File I/O

HANSUNG UNIVERSITY

3. r - fscanf(infile, “%d”, &i); fscanf(infile, “lf”, &d); fscanf(infile, “%s”, string)

- infile에서 값을 하나 읽어 val에 저장 (공백으로 구분됨)
- int i; double d; char string[32];

4. w - fprintf(outfile, “val = %d₩n”, i); …

outfile에 출력

C File I/O

HANSUNG UNIVERSITY

5. fclose(infile); fclose(outfile)

file 닫기