# AI 활용 윤리와 학문적 정직성

## 똑똑하고 올바르게 AI와 협업하는 방법

# 올바른 AI 활용을 위한 3대 핵심 원칙

### 01. 정보의 투명성 (Transparency)

숨기지 않고 명확하게 밝히기

### 02. 저작권 및 책임 (Responsibility)

최종 책임은 사용자 본인에게 존재

### 03. 기술적 종속 경계 (Independence)

AI에 끌려가지 않고 주도권 쥐기

# 01. 정보의 투명성 (Transparency)

## 숨기지 않고 명확하게 밝히기

- AI 도구(ChatGPT, Copilot 등) 활용 여부 명시 필수
- 결과물 도출에 사용된 프롬프트(Prompt) 내역 기록
- AI 답변을 바탕으로 수행한 수정 및 보완 내역 투명화

# 02. 저작권 및 책임 (Responsibility)

모든 결과물의 최종 책임은 나에게

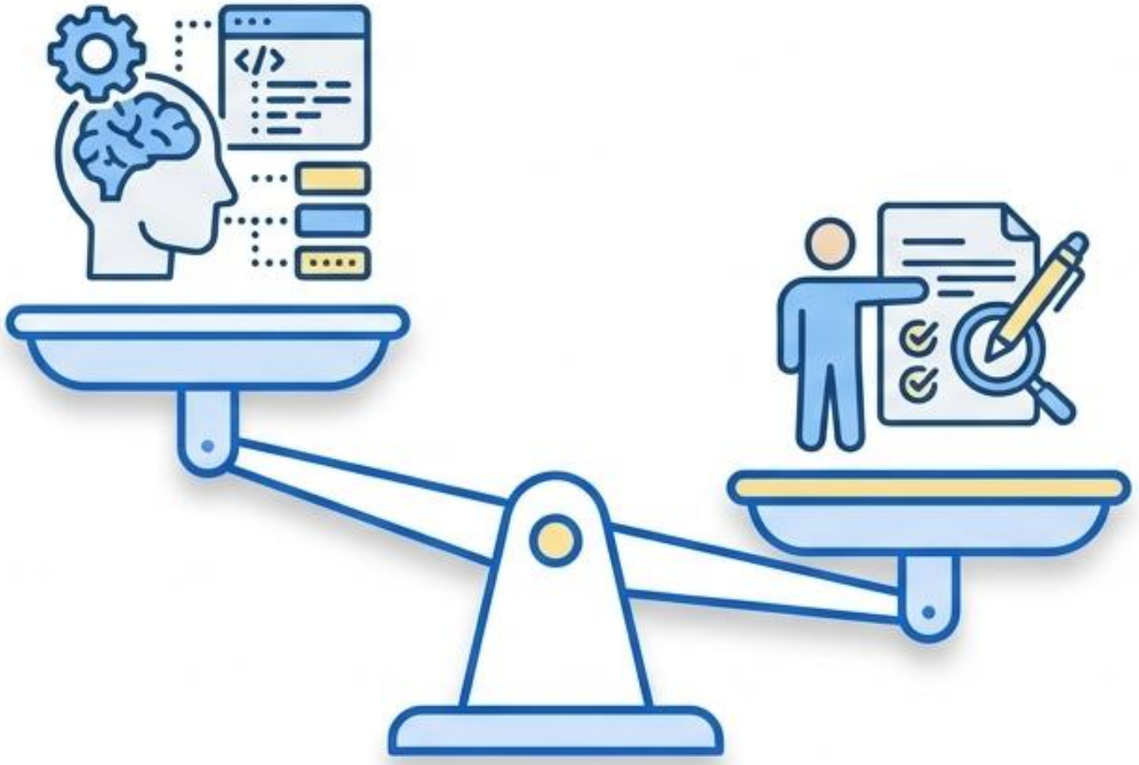

- AI 생성물의 라이선스 및 저작권 위반 여부 확인 의무
- 생성된 코드 및 결과물의 논리적 결함 직접 검증
- 결함으로 인해 발생한 모든 결과에 대한 최종 책임 인지

# 03. 기술적 종속 경계 (Independence)

무비판적 수용 지양 및 주도권 확보

**왜(Why)**

AI가 제시한 답변의 무비판적인 수용 태도 지양

항상 '왜(Why) 이렇게 동작하는가?' 질문하는 습관 형성

스스로 논리를 검증하고 자체적인 해답 도출

# AI 실전 활용 가이드 (1): 태도 & 과제

| | ✓ Do's (권장) | ✗ Don'ts (금지) |
|---|---|---|
| 태도 (Attitude) | AI를 철저한 '검증 대상' 으로 대하기 | AI를 완벽한 '정답지'로 맹신하기 |
| 과제 (Assignment) | AI의 설명을 완벽히 내 것으로 소화해 다시 쓰기 | AI의 출력 결과물을 그대로 복사해서 제출하기 |

# AI 실전 활용 가이드 (2): 학습 & 디버깅

| | ✓ Do's (권장) | ✕ Don'ts (금지) |
|---|---|---|
| **학습** (Learning) | 코드의 원리와 구조를 이해하기 위해 질문하기 | 오직 최종 결과물(코드)만 얻기 위해 질문하기 |
| **디버깅** (Debugging) | 왜 에러가 났는지 발생 '이유' 묻기 | 에러 메시지 복사 후 무작정 '수정'해달라고 하기 |

# 핵심 요약: AI는 '정답 자판기'가 아닌 '성장의 도구'

### [과정 공유]

AI 사용 및 프롬프트 내역을 투명하게 공개

### [주도권 확보]

결과물 검증과 최종 책임은 오직 나의 몫

### [본질 집중]

'결과'가 아닌 '원리(Why)'를 묻는 습관 형성