Απόψιν τα μεσάνυχτα (β)

Σινασός, Καππαδοκία

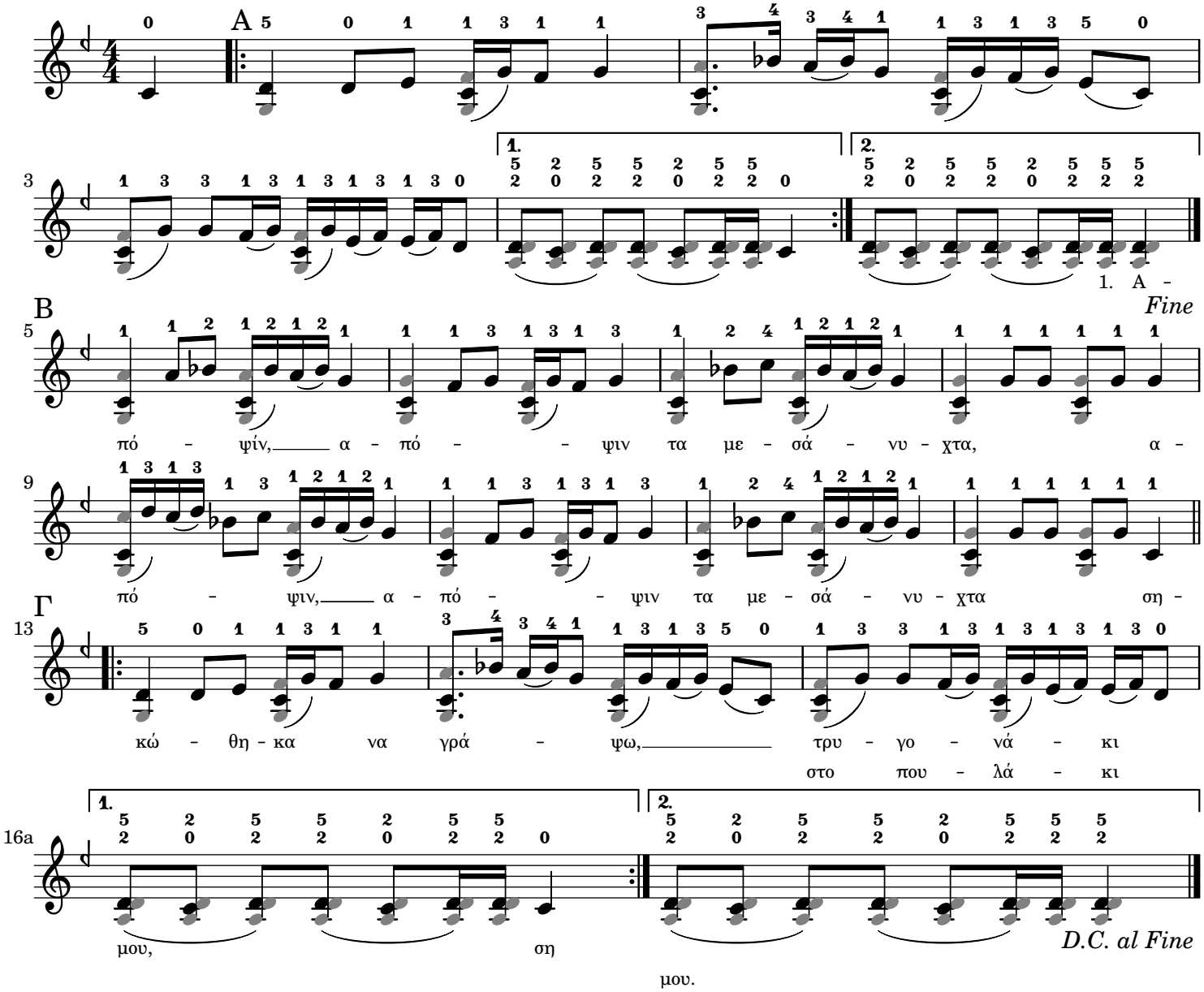

1. Απόψιν, απόψιν τα μεσάνυχτα *2
σηκώθηκα να γράψω, τρυγονάκι μου,
σηκώθηκα να γράψω στο πουλάκι μου.

2. Και κοντυ, και κοντυλιά δεν έριξα *2
χωρίς ν' αναστενάξω, τρυγονάκι μου,
χωρίς ν' αναστενάξω για σε πουλάκι μου.
(ή κι αρχίνησα να κλάψω, ...)

3. Σηλυβρια, Σηλυβριανή μου Παναγιά *2
στο μπόι του λαμπάδα, τρυγονάκι μου,
στο μπόι του λαμπάδα για το πουλάκι μου.

4. Φύλαγε, φύλαγε την αγάπη μου *2
που είναι μακριά στα ξένα, τρυγονάκι μου,
που είναι μακριά στα ξένα το πουλάκι μου.

5. Να φέρεις, να φέρεις την αγάπη μου *2
αυτήν την εβδομάδα, τρυγονάκι μου,
αυτήν την εβδομάδα το πουλάκι μου.

Χ. Κόχυλας

Music engraving by LilyPond 2.24.4—www.lilypond.org