Το Μαργούδι κι ο Αλεξανδρής

Θράκη, Μαντηλάτος

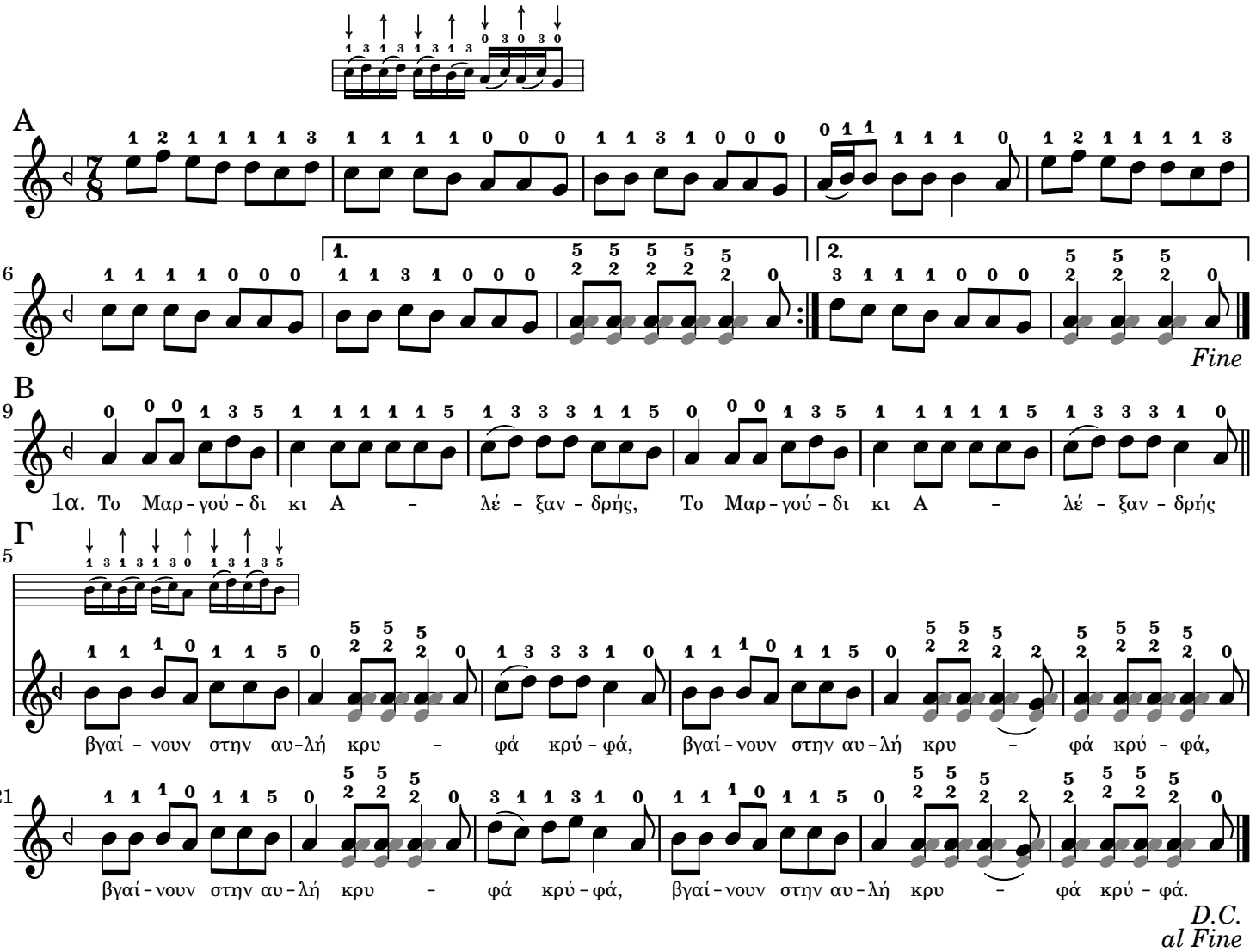

1. Το Μαργούδι κι Αλεξανδρής
βγαίνουν στην αυλή κρυφά κρυφά.

2. Τσ' είδγι γειτουνιά και πουσπουρίζ',
τσ' είδγί μάνα της κι μουρμουρίζ'.

3. Συ 'πα βρε Μαργούδι μ' να μη βγαίν'ς
έξω στην αυλή κρυφά κρυφά.

4. Άμα θέλεις μάνα, δείρι μι,
πάλι εγώ θα βγαίνω στην αυλή,
για να βλέπω τον Αλεξανδρή.

Χ. Κόχυλας

Music engraving by LilyPond 2.24.4—www.lilypond.org