Γαϊτανάκι μου πλεγμένο

Ρόδος

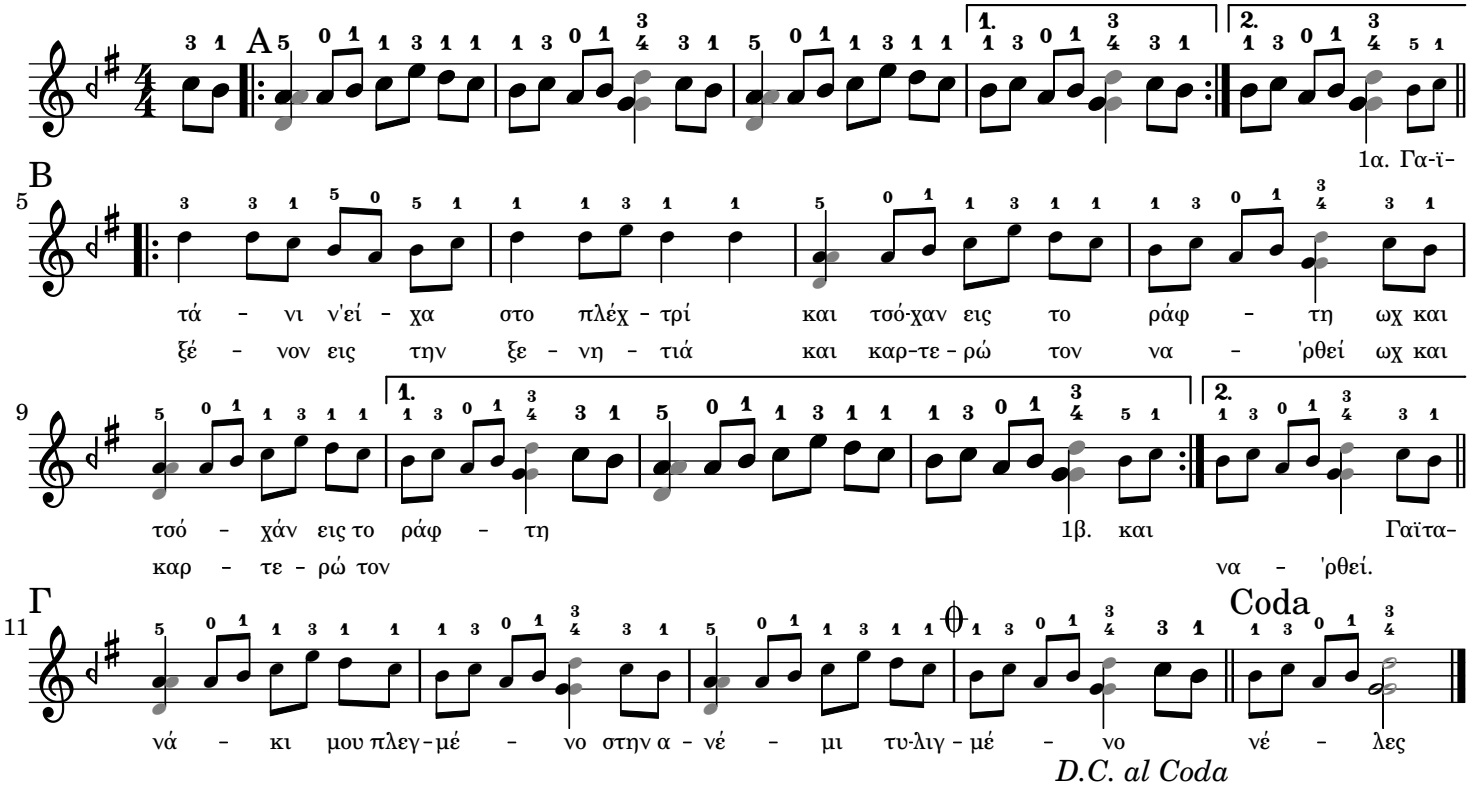

1. Γαϊτάνι ν-είχα στο πλεχτρί και τσόχαν εις το ράφτη,
και ξένον εις την ξενιτιά και καρτερώ τον να 'ρθει.

2. Ροδίτικο 'ναι το νερό, ροδίτικια κι η βρύση,
Ροδίτισσα κι η κοπελιά που πάει για να γεμίσει.

3. Ροδίτικο 'ναι το πανί, ροδίτικο το χτένι,
Ροδίτισσα κι η κοπελιά που κάθεται και υφαίνει.

P1-2. Γαϊτανάκι μου πλεγμένο, στην ανέμη τυλιγμένο.

P3. Γαϊτανάκι και μπιρσίμι* μου 'στειλαν από τη Σύμη,
για να ράψουν οι κοπέλες των αντρών τους τις φανέλες.

* μπιρσίμι: μεταξωτό νήμα

Χ. Κόχυλας

Music engraving by LilyPond 2.24.4—www.lilypond.org