Από ξένο τόπο

Κωνσταντινούπολη

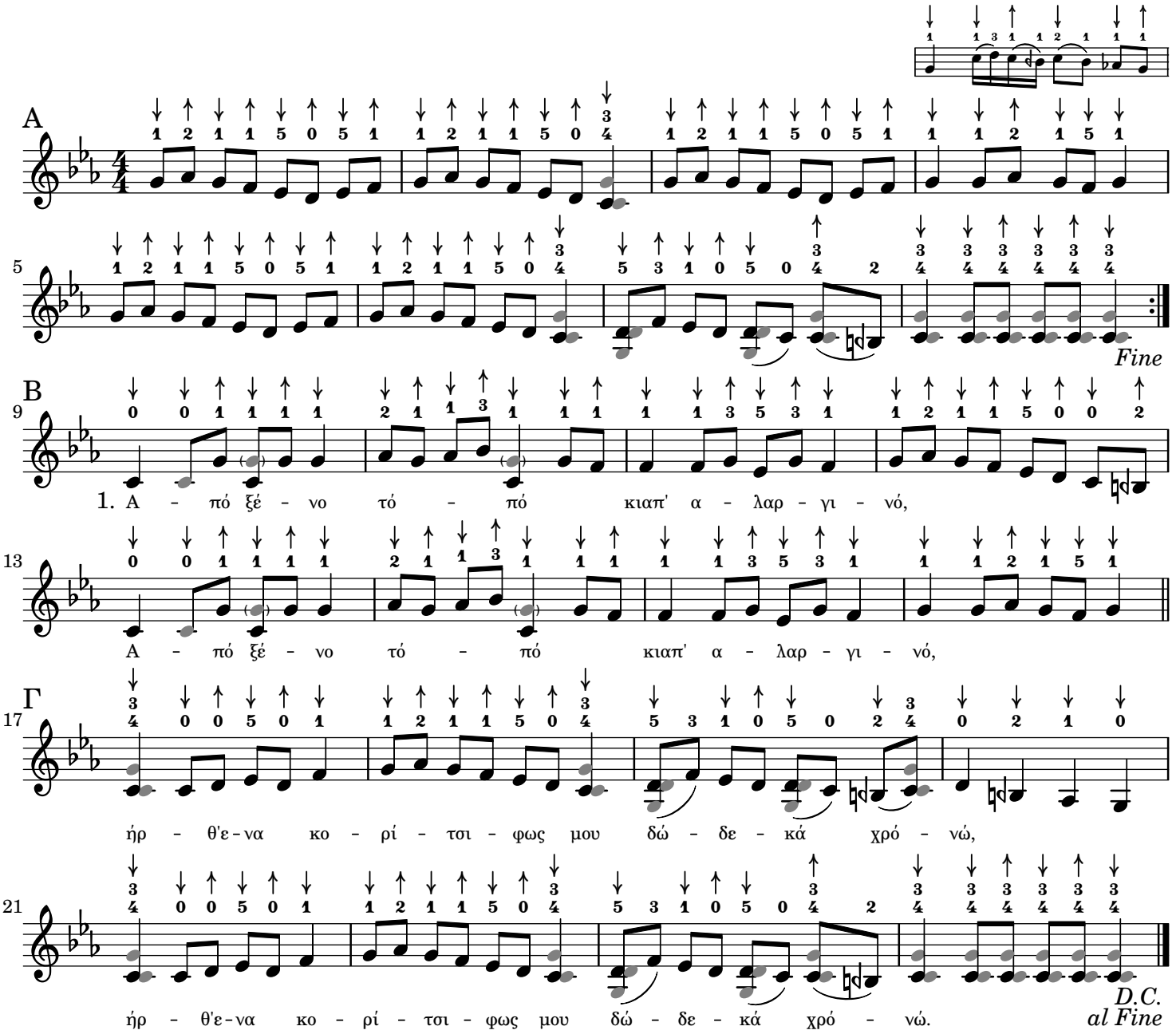

1. Από ξένο τόπο κι απ' αλαργινό, *2
ήρθ' ένα κορίτσι, φως μου, δώδεκα χρονώ. *2

2. Έχει μαύρα μάτια και σγουρά μαλλιά, *2
και στο μάγουλό της, φως μου, έχει μιαν ελιά. *2

3. Δε μου τη χαρίζεις δε μου την πουλάς, *2
την ελίτσα που `χεις, φως μου, και με τυραννάς. *2

4. Δε σου τη χαρίζω, δε σου την πουλώ, *2
μον' θα τη κρατήσω, φως μου, να σε τυραννώ. *2

Χ. Κόχυλας

Music engraving by LilyPond 2.24.4—www.lilypond.org