# Είσαι άγγελος ωραίος

## Μέγαρα

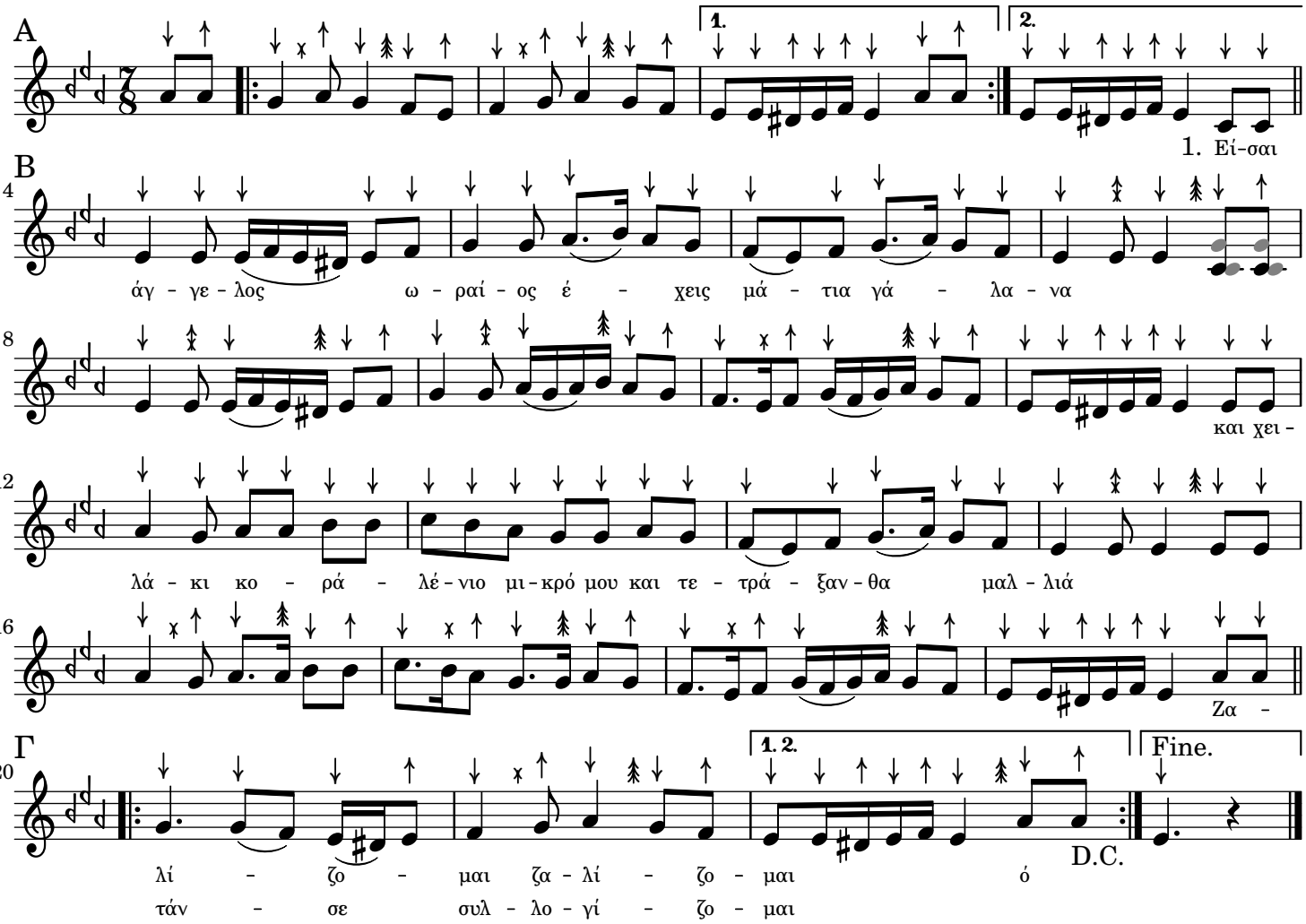


**1.** Είσαι άγγελος ωραίος έχεις μάτια γαλανά,
και χειλάκι κοραλλένιο μικρό μου
και τετράξανθα μαλλιά.

**Ρ.** Ζαλίζομαι ζαλίζομαι όταν σε συλλογίζομαι.

**2.** Στου Βοριά την κρύα βρύση έσκυψα να πιω νερό,
και μου φάνη' πως μου 'δωσαν μικρό μου
τα χεράκια σου τα δυο.

**Ρ.** Πως να σε πω βασίλισσα π' ακόμα δε σε φίλησα.

**3.** Αναστέναξα και είπα να μην είχα γεννηθεί,
και στην εδική σου αγάπη καλέ μου
να μην είχα μπερδευτεί.

**Ρ.** Πως να σου πω το έχε γεια που κλαίει η δόλια μου καρδιά.
Έλα κοντά κοντύτερα να σ' αγαπώ καλύτερα.

Χ. Κόχυλας

Music engraving by LilyPond 2.24.4—www.lilypond.org