Είσαι άγγελος ωραίος

Μέγαρα

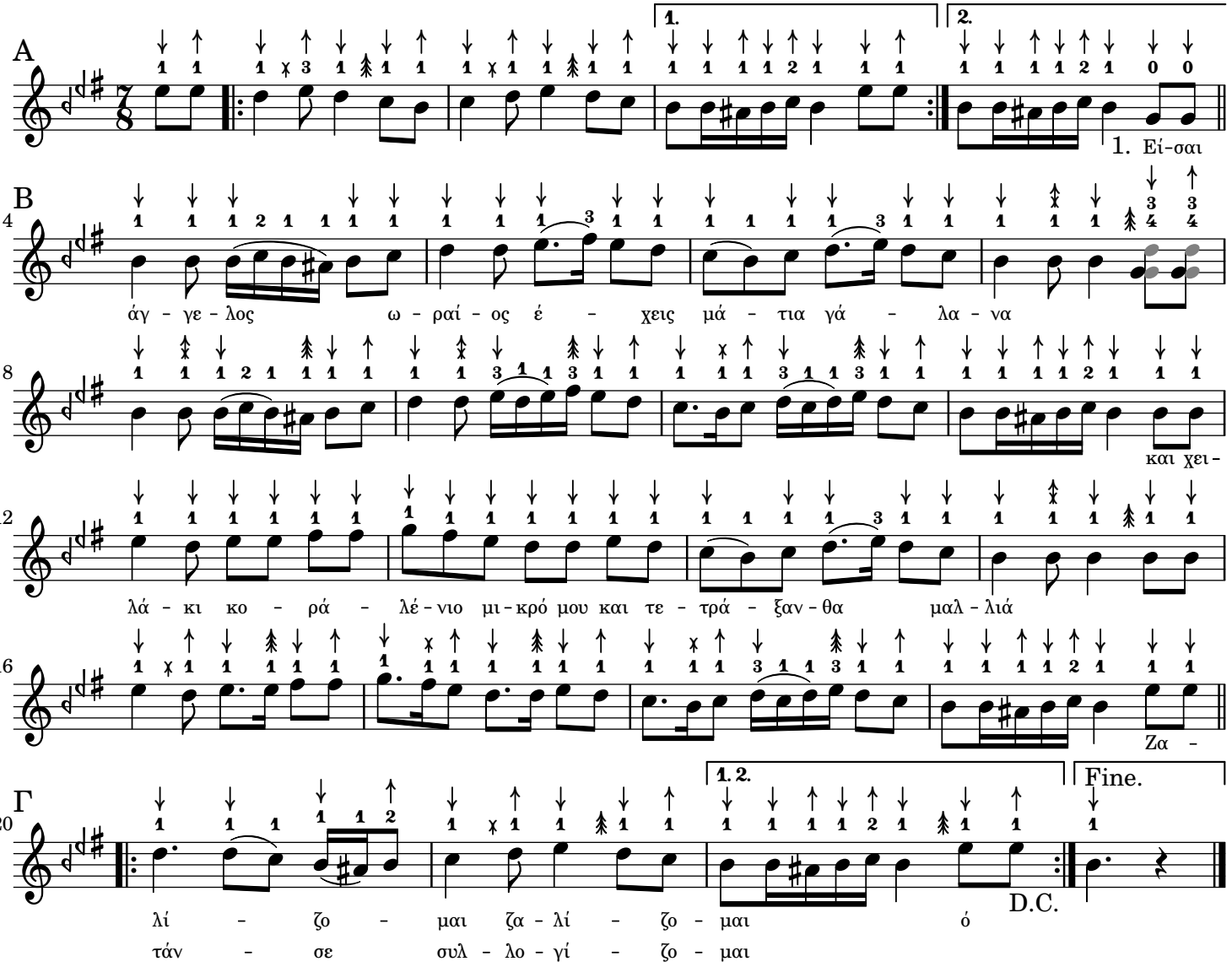

1. Είσαι άγγελος ωραίος έχεις μάτια γαλανά,
και χειλάκι κοραλλένιο μικρό μου
και τετράξανθα μαλλιά.

P. Ζαλίζομαι ζαλίζομαι όταν σε συλλογίζομαι.

2. Στου Βοριά την κρύα βρύση έσκυψα να πιω νερό,
και μου φάνη' πως μου 'δωσαν μικρό μου
τα χεράκια σου τα δυο.

P. Πως να σε πω βασίλισσα π' ακόμα δε σε φίλησα.

3. Αναστέναξα και είπα να μην είχα γεννηθεί,
και στην εδική σου αγάπη καλέ μου
να μην είχα μπερδευτεί.

P. Πως να σου πω το έχε γεια που κλαίει η δόλια μου καρδιά.
Έλα κοντά κοντύτερα να σ' αγαπώ καλύτερα.

Χ. Κόχυλας

Music engraving by LilyPond 2.24.4—www.lilypond.org