Ντε βρε ντε

Μελί, Μικρά Ασία

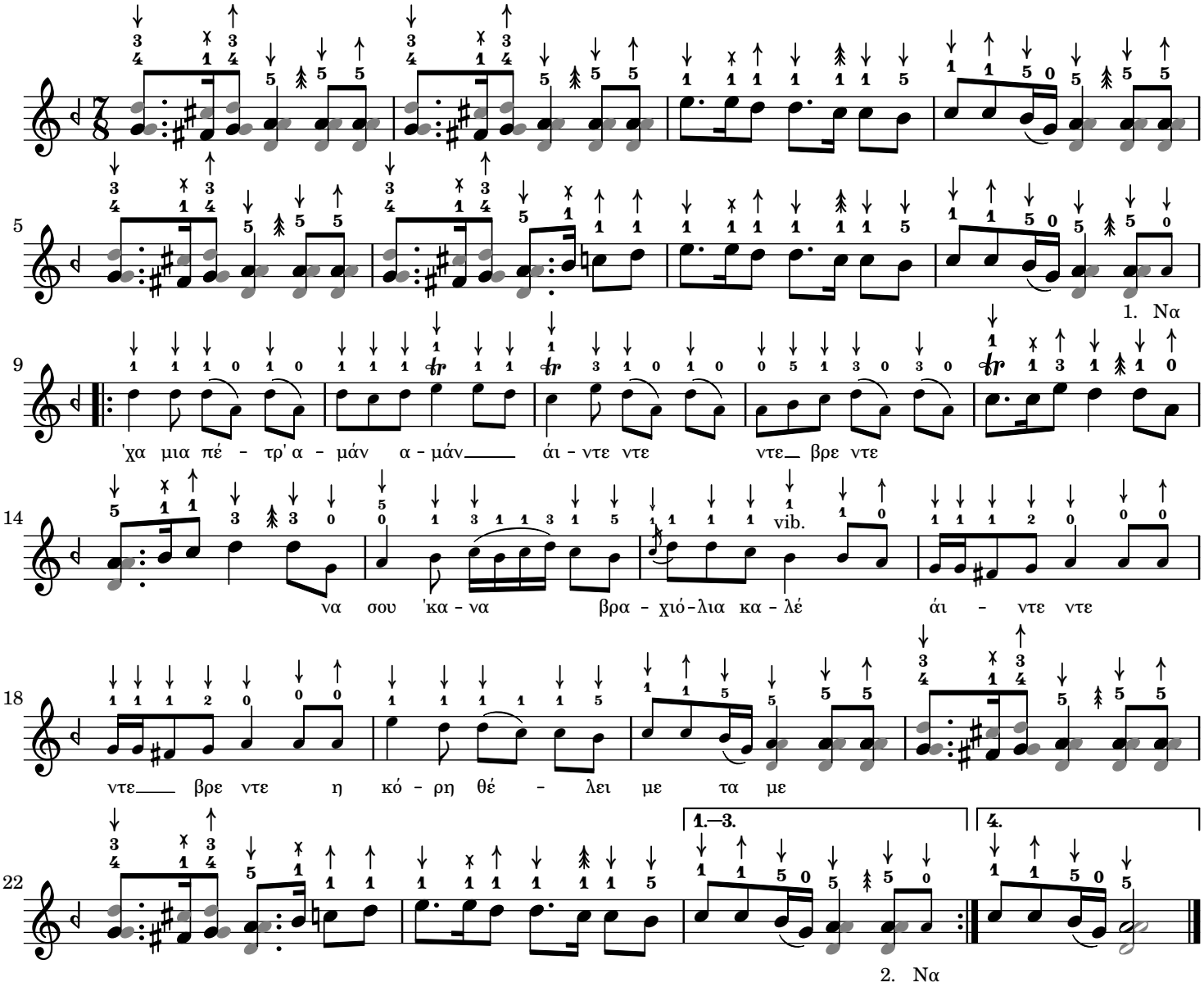

1. Να 'χα μια πέτρα αμάν αμάν άιντε ντε ντε βρε ντε,
να σου 'κανα βραχιόλια καλέ άιντε ντε ντε βρε ντε,
η κόρη θέλει με τα 'με.

2. Να βάζεις στα χεράκια σου άιντε ντε ντε βρε ντε,
που είν' άσπρα σαν τα χιόνια καλέ άιντε ντε ντε βρε ντε,
πάντρεψέ με μάνα ντε.

3. Να 'μουνα πέτρα και μυστρί άιντε ντε ντε βρε ντε,
και λάσπη να με χτίζεις καλέ άιντε ντε ντε βρε ντε,
η κόρη θέλει με τα 'με.

4. Να 'μουν και χερομάντηλο άιντε ντε ντε βρε ντε,
τον ίδρο να σκουπίζεις καλέ άιντε ντε ντε βρε ντε,
πάντρεψέ με μάνα ντε.

Χ. Κόχυλας

Music engraving by LilyPond 2.24.4—www.lilypond.org