マイコンシステム
ガイダンス

青森大学　ソフトウェア情報学部

橋本恭能

haship@aomori-u.ac.jp

講義資料について

- この講義で使う資料やプリントは以下のWebページから閲覧できます
- ブラウザを開き、以下のアドレスを入力してください

URL http://haship.github.io

- Webページ上部の【講義資料】をクリック
- 講義科目の表から【マイコンシステム】をクリック
- 目次ページをブックマークする

目次

- ガイダンス
- 履修登録、出欠確認

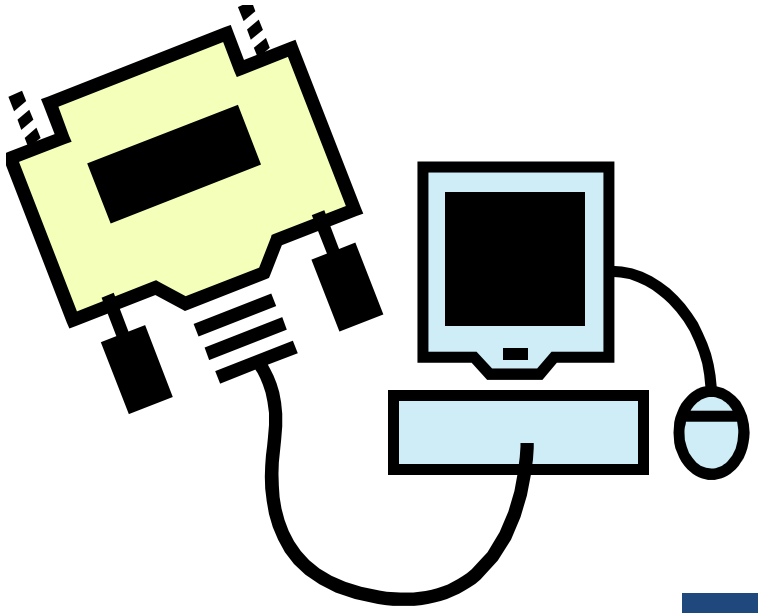

ガイダンス

履修を希望する学生へ

マイコンシステムの講義について

説明します

ガイダンス

シラバス抜粋

科目・単位	マイコンシステム（選択　２単位）	
学科・学年	ソフトウェア情報学部　２年後期	
授業内容	マイコン向けのプログラミング 組込みシステム開発	
達成目標	(1)マイコンシステムのソフトウェア開発を行うことができる (2)周辺機器の制御を行うことができる (3)システムの企画設計、それに従った開発を行うことができる (4)自分たちの成果・考えをまとめ、発表することができる	
スケジュール	01　ガイダンス 02　開発環境、手順 03　デジタル入出力 04　アナログ入出力 05　デバイス１ 06　デバイス２ 07　デバイス３ 08　デバイス４ 09　デバイス５	10　組込みシステム開発１ 11　組込みシステム開発２ 12　組込みシステム開発３ 13　組込みシステム開発４ 14　組込みシステム開発５ 15　組込みシステム開発６ マイコンを使った組込みシステムを設計・開発する

教科書・機材

教科書	Arduinoをはじめよう　第3版
値段	¥2,160

購入

機材	Arduinoエントリーキット
値段	¥4,320

機材	Arduino拡張キット
値段	¥3,570

貸出

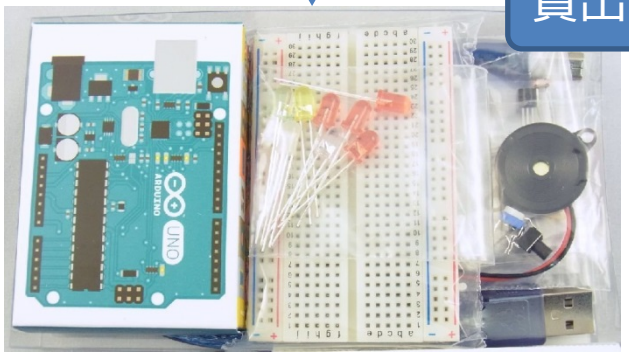

貸出

講義の進め方

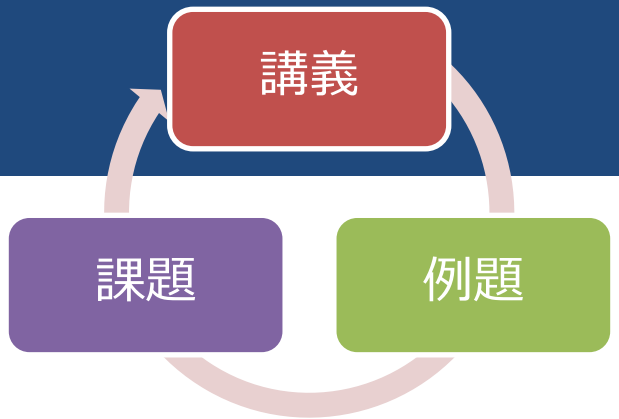

- 授業時間を３パートに分割
  - **講義**：マイコンや周辺機器に関する知識
    ：組込みシステムのプログラム知識・技術
  - **例題**：全員一緒に例題を行う
    ：注意点を指示する、勝手に進めない
  - **課題**：その週の課題を各自で進める
    ：時間内に終了しない場合は、時間外で学修
    ：課題のプログラムや報告書は、**毎週提出**

評価方法

- テストなし（追再試もなし）
  - 授業開始に小テスト実施（理解度確認のため）
- 評価
  - 提出した報告書やプログラム（50%）
    - 未提出５回で、単位は認定しない
  - 組込みシステム開発（50%）
    - 開発作業の取り組みの様子
    - 作ったシステムのプログラム（どの程度できてるか）

履修者が用意する物

1	筆記用具 ノート	小テストしますので筆記用具は用意する 講義内容や説明を必要があれば記録してください
2	**USBメモリ**	毎週作成するプログラムを保存する 特にプログラムは前週に作ったものを翌週も使う PCは毎週同じものが使えるとは限らない
3	教科書	毎週持ってくる マイコン特有の命令を教科書の索引から調べる

履修を希望する方は
履修登録をお願いします