プログラミングワークショップ

環境設定

環境設定

- processingを起動
  - ファイル -> 設定

日本語コメントをする場合は
対応するフォントに変更

フォントサイズ
見やすい大きさに変更

プログラムの保存場所

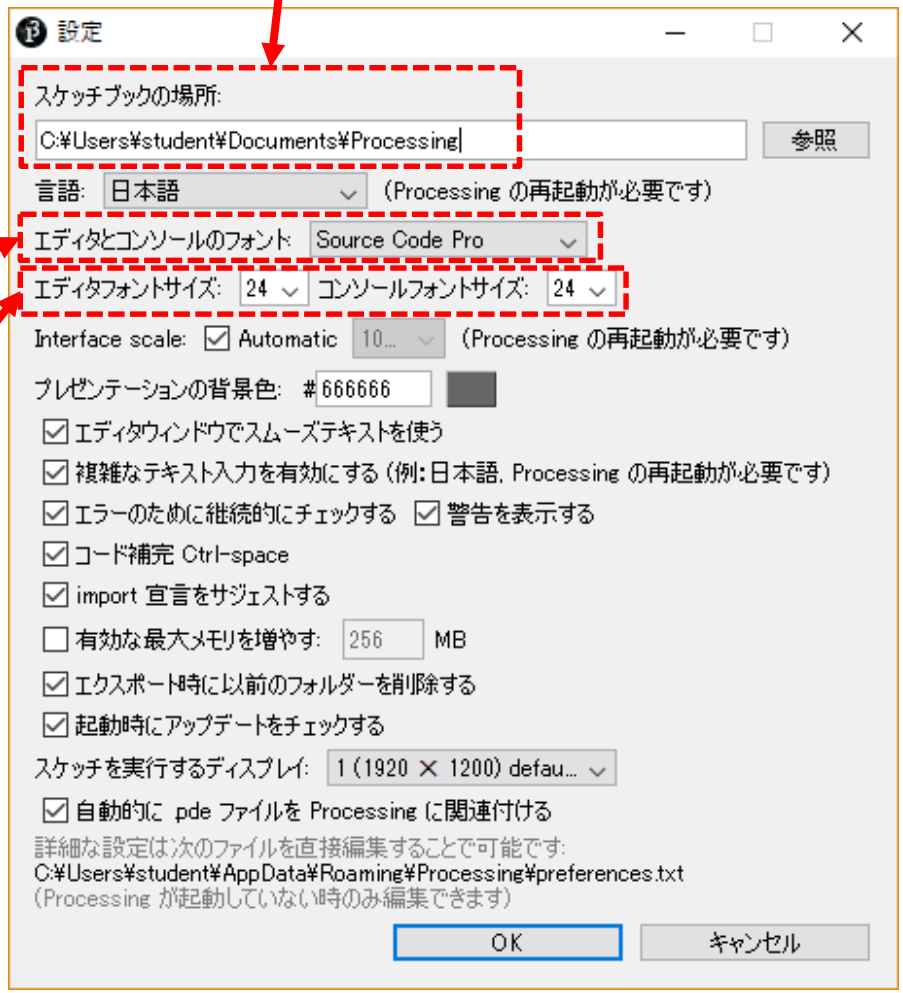

ライブラリ追加

- スケッチ -> ライブラリをインポート
  -> ライブラリを追加

サンプルプログラム追加

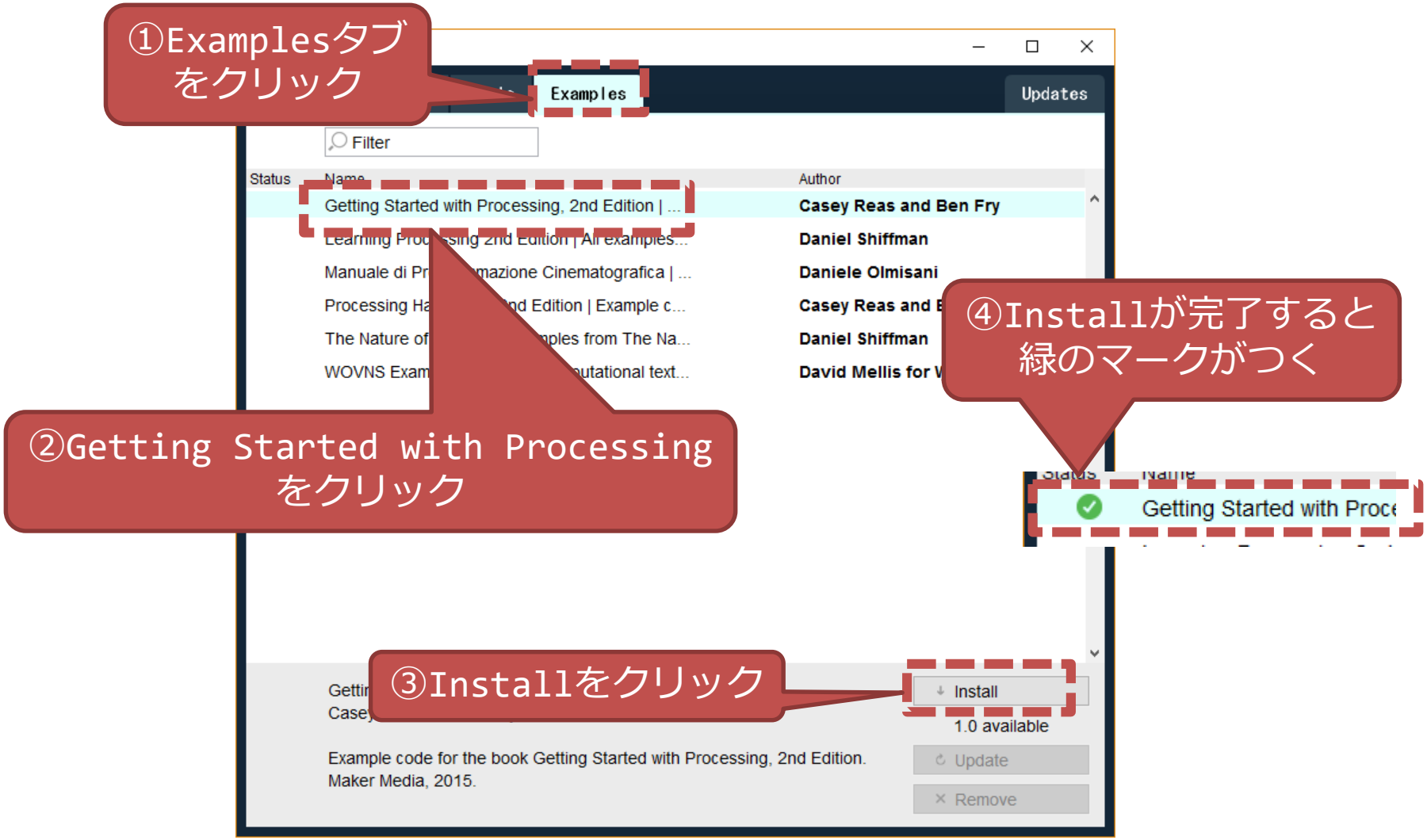

サンプルプログラムの確認
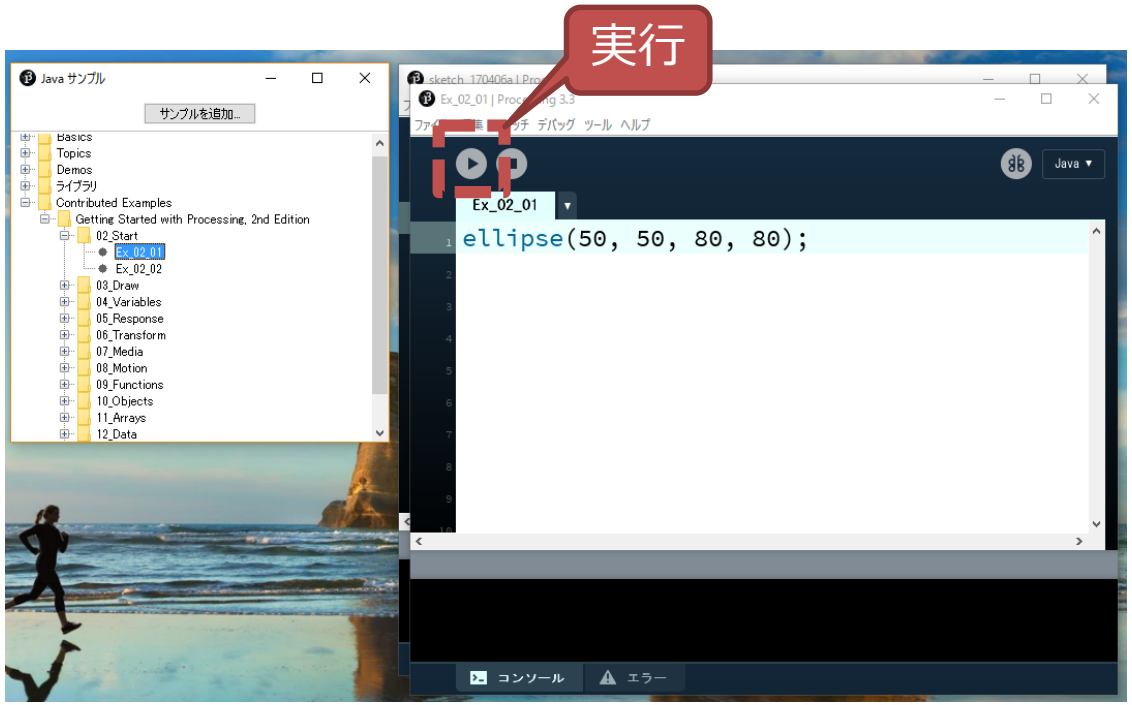
- ファイル -> サンプル
- Contributed Examples
  -> Getting Started with Processing 2nd Edition -> 02_Start -> Ex_02_01