マイブロック作成
steering

基準値とカラーセンサーの測定値から
ずれの量を計算し、倍率を掛けて
ハンドルを回す量handleを計算する
マイブロック

steering 作成① ブロックを選択

前回作成したSample01プログラムの一部です。

3つのブロックをまとめて
マイブロック「steering」にする

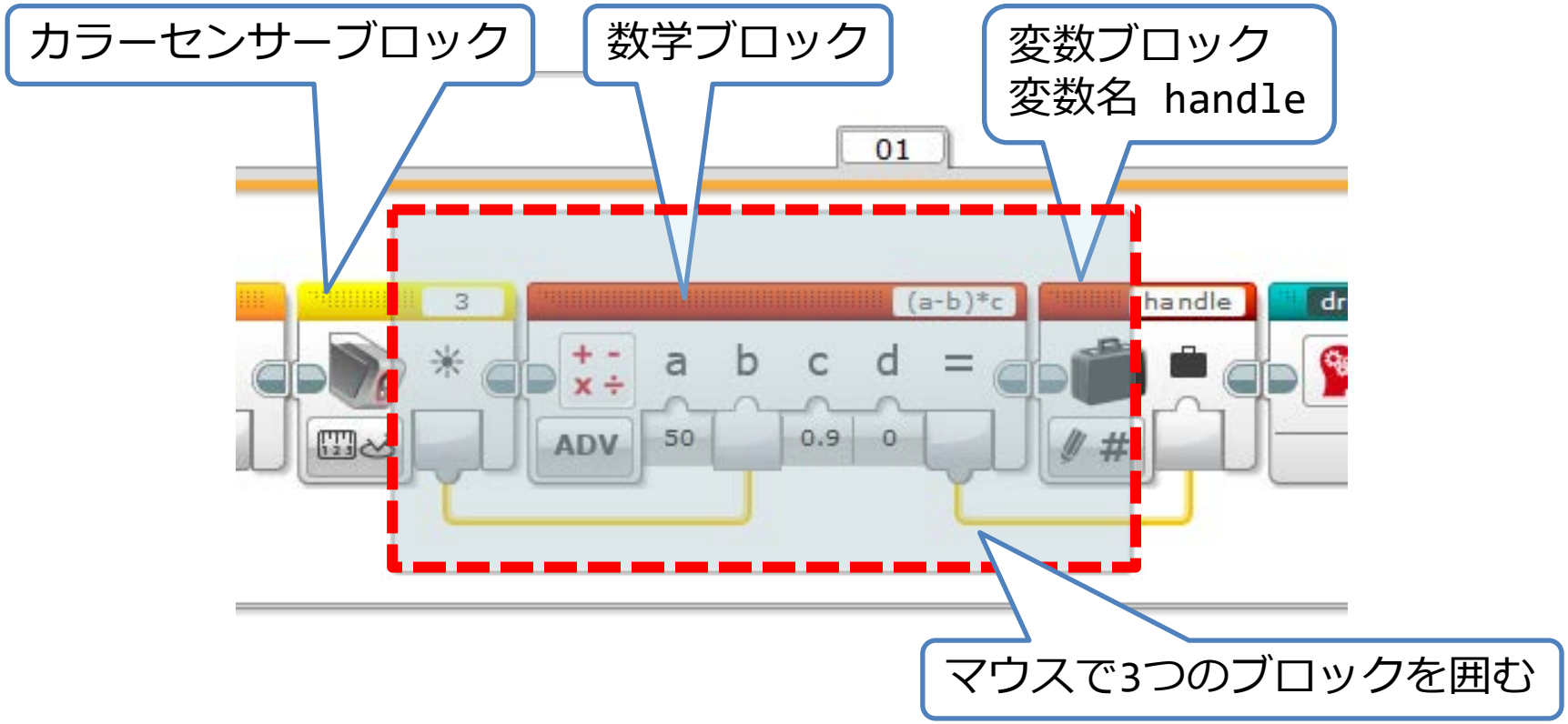

steering 作成② マイブロック作成

- マイブロックの名前と内容を入力する

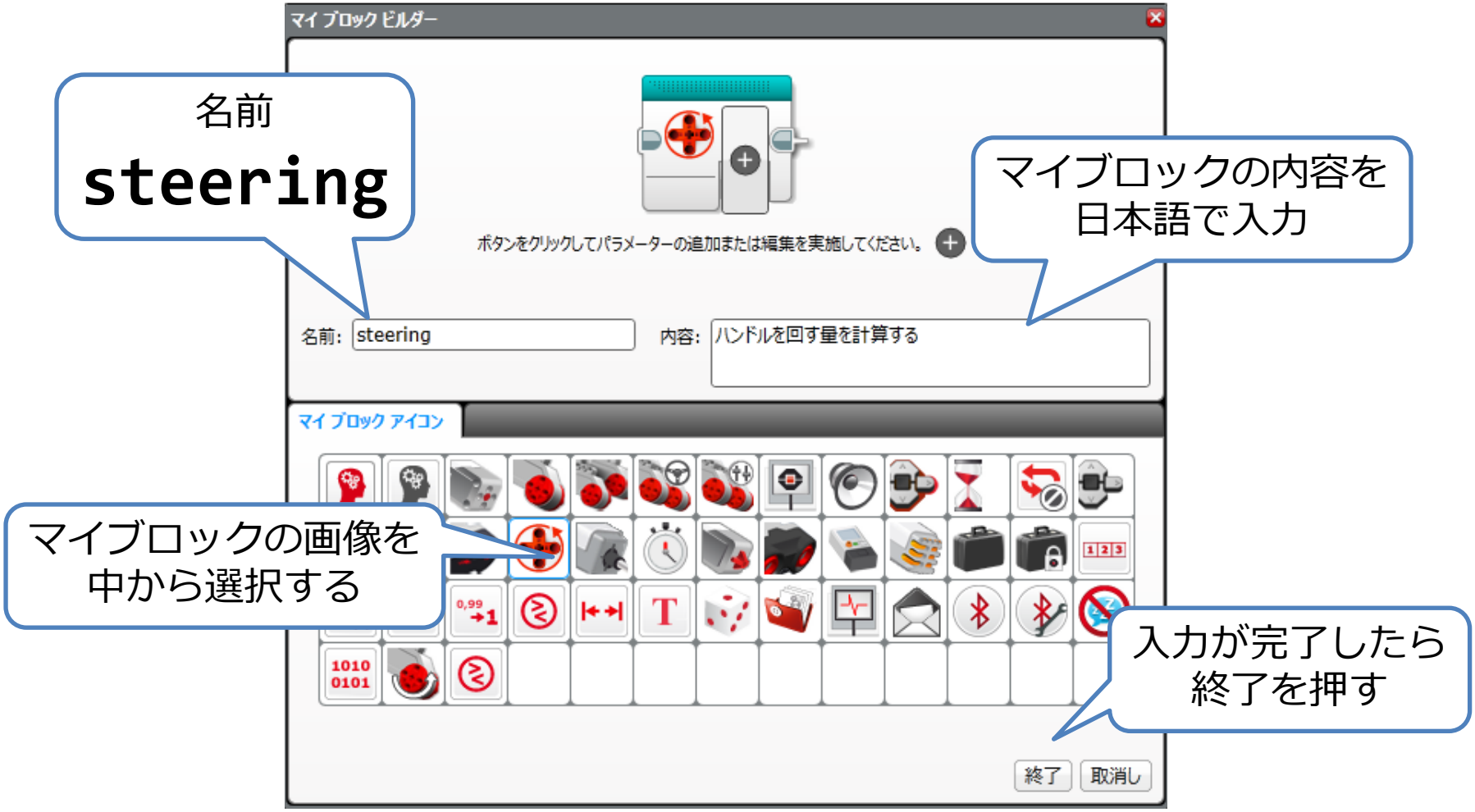

steering 作成③ マイブロック完成

- パレットにマイブロックが保存

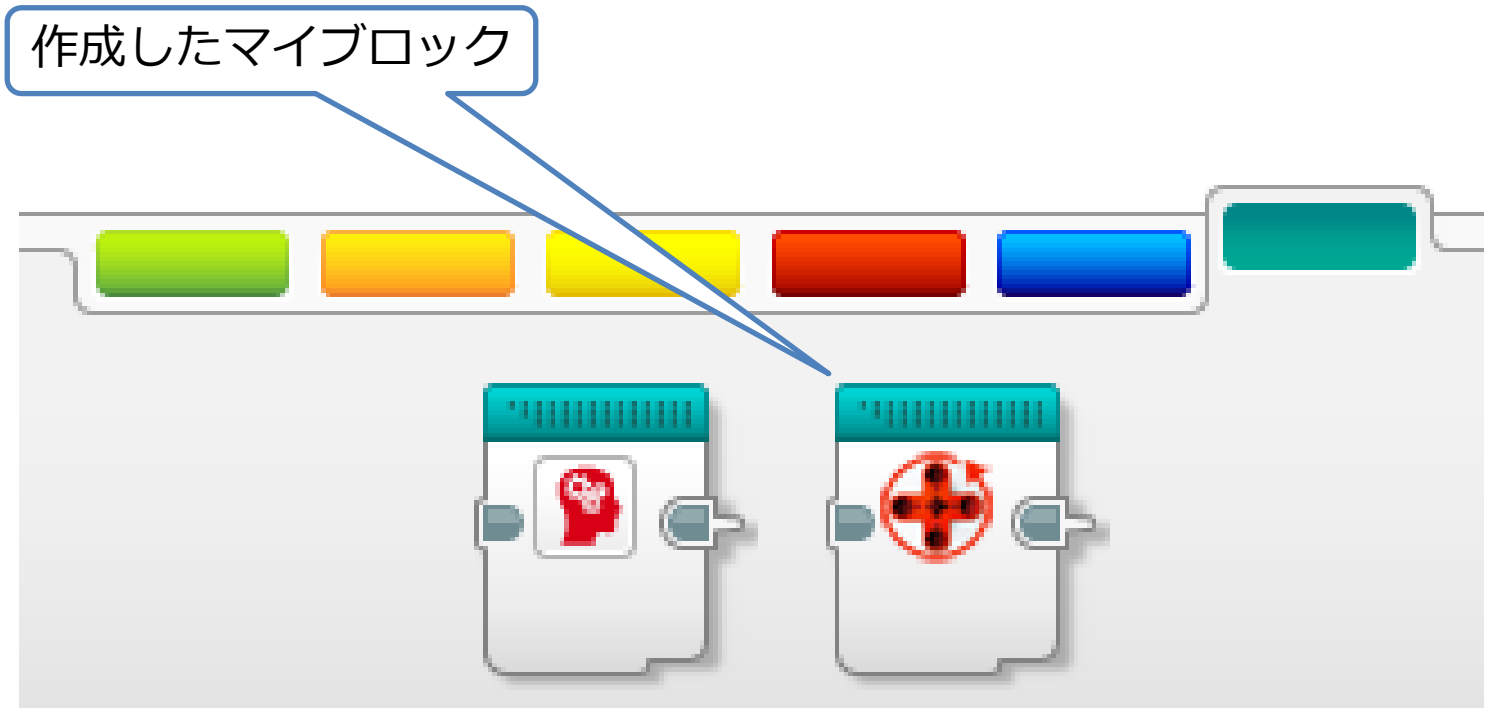

steering 作成④ マイブロック完成
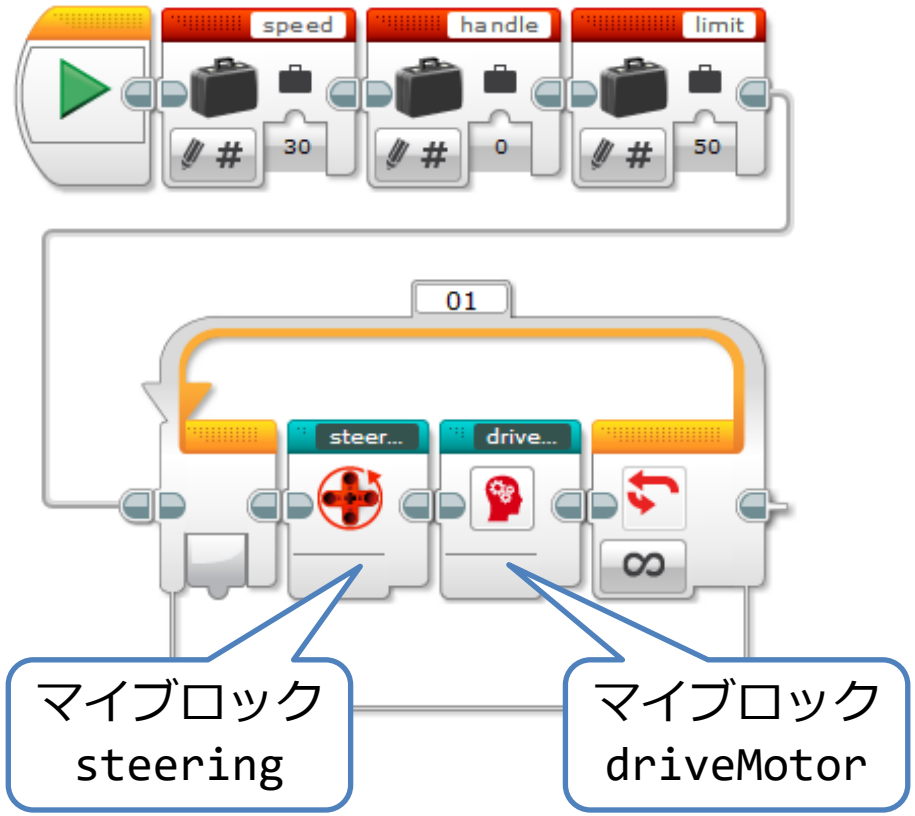
- 元のプログラムはマイブロックを使った形に変更