ソフトウェア情報学
基礎ゼミナール A

青森大学
ソフトウェア情報学部
橋本 恭能

マイブロック

- 複数の命令ブロックに名前を付けて新しい命令として作ることができます
- 作った新しい命令はマイブロックパレットに保管され、再利用できます

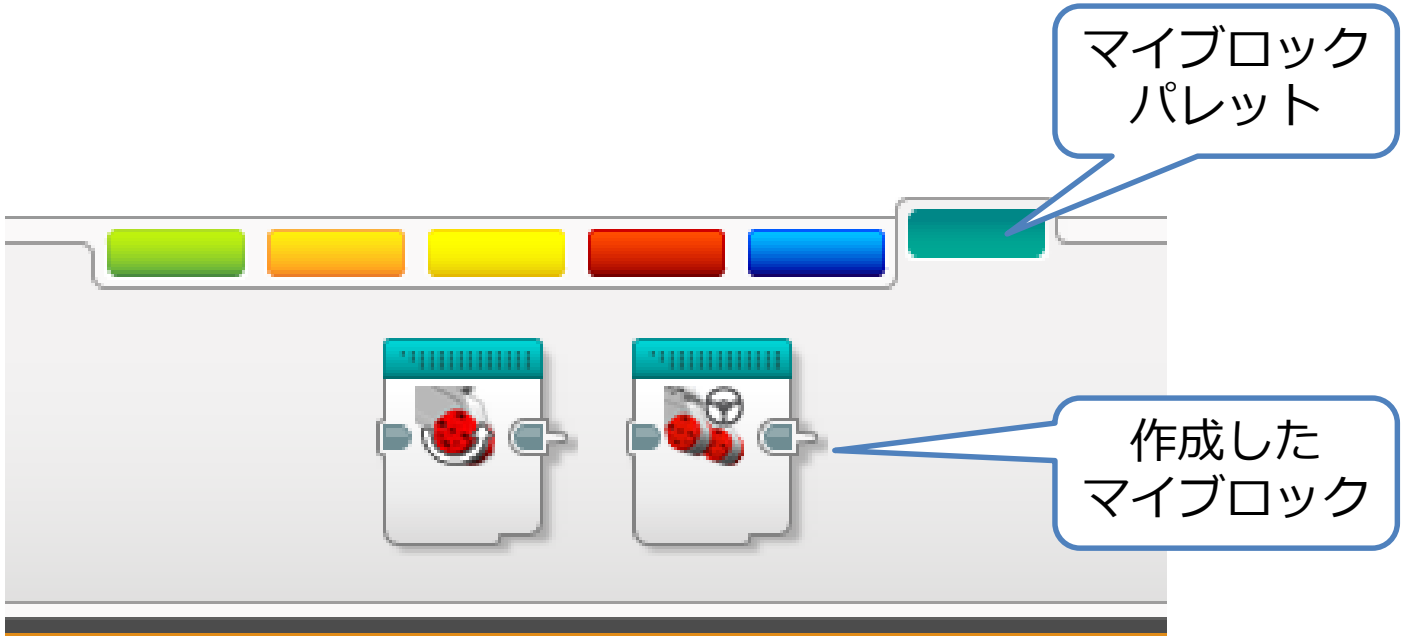

マイブロックビルダー①

- マイブロック化したい命令ブロックを選択

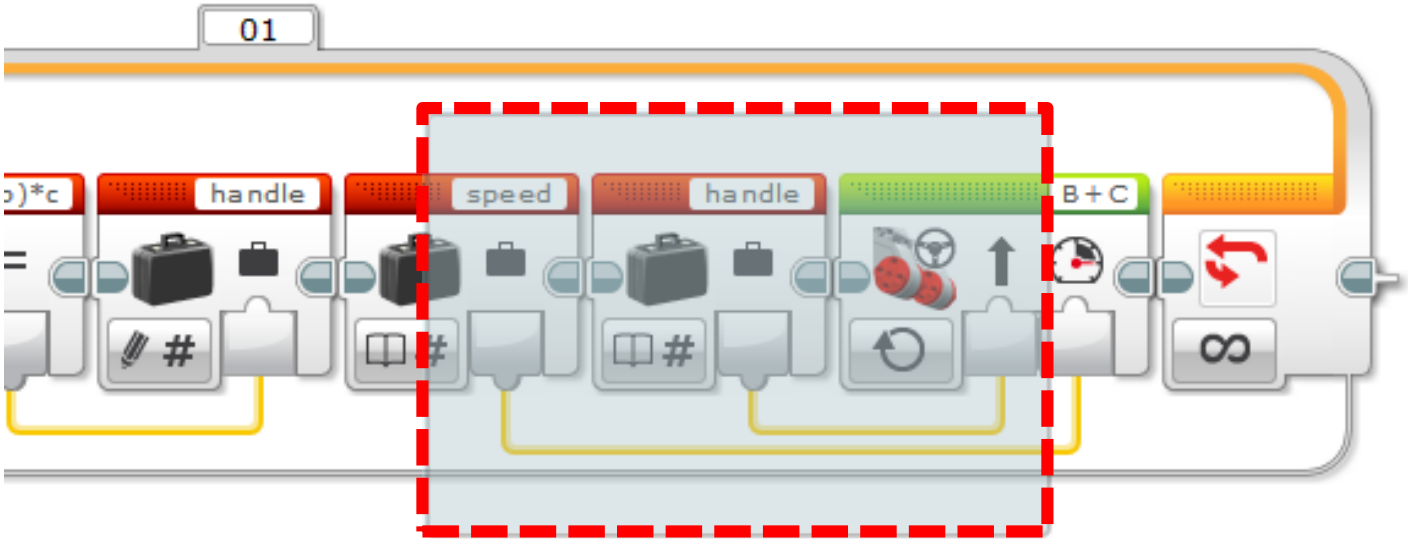

3つの命令ブロックを選択したい場合
マウスで3つの命令ブロックを囲む

マイブロックビルダー②

- ツール⇒マイブロックビルダーを選択

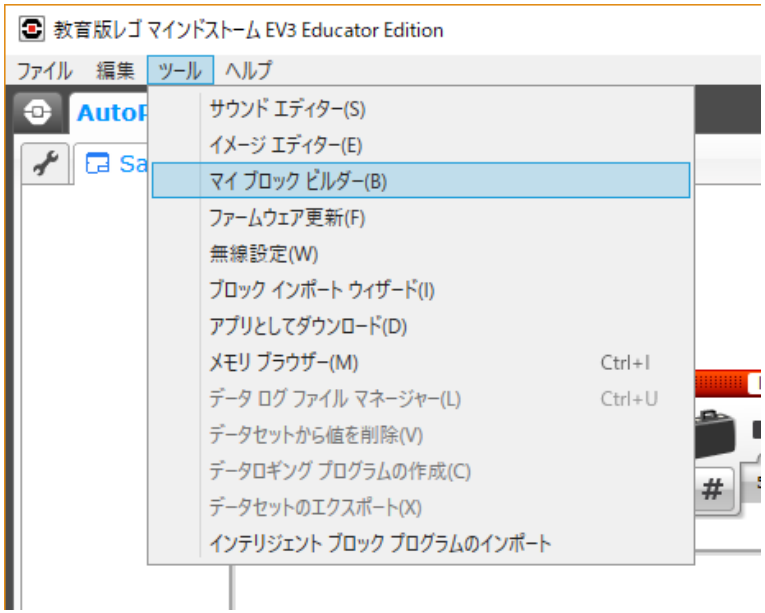

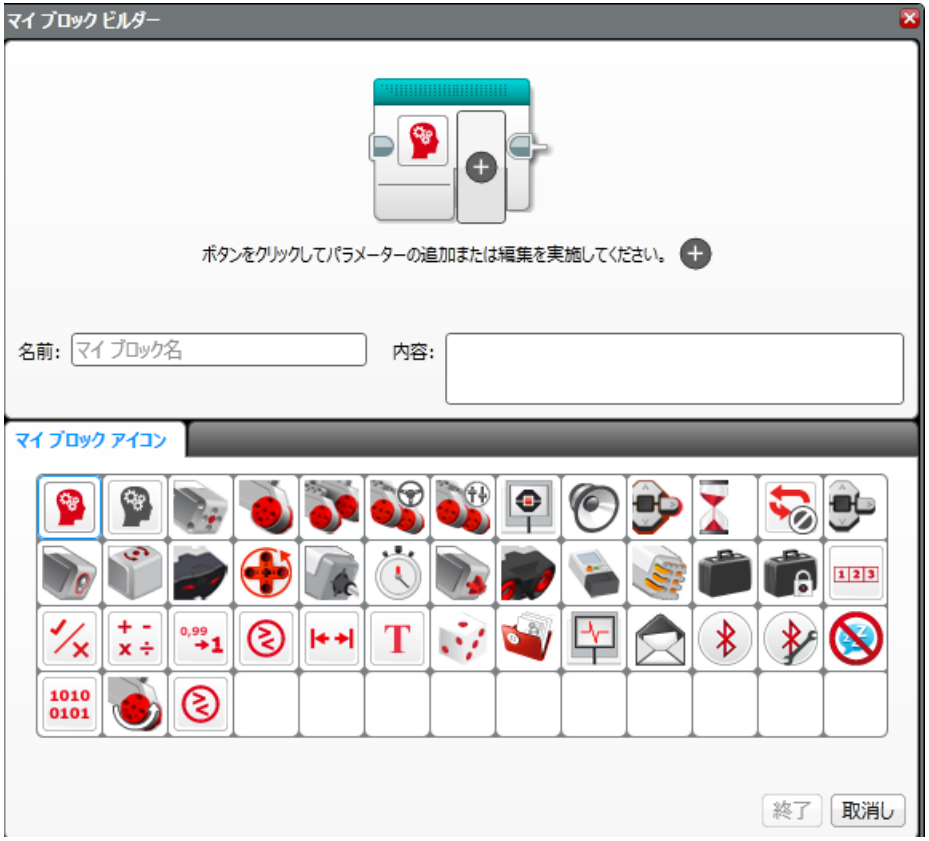

マイブロックビルダー③

- マイブロックの名前と内容を入力する

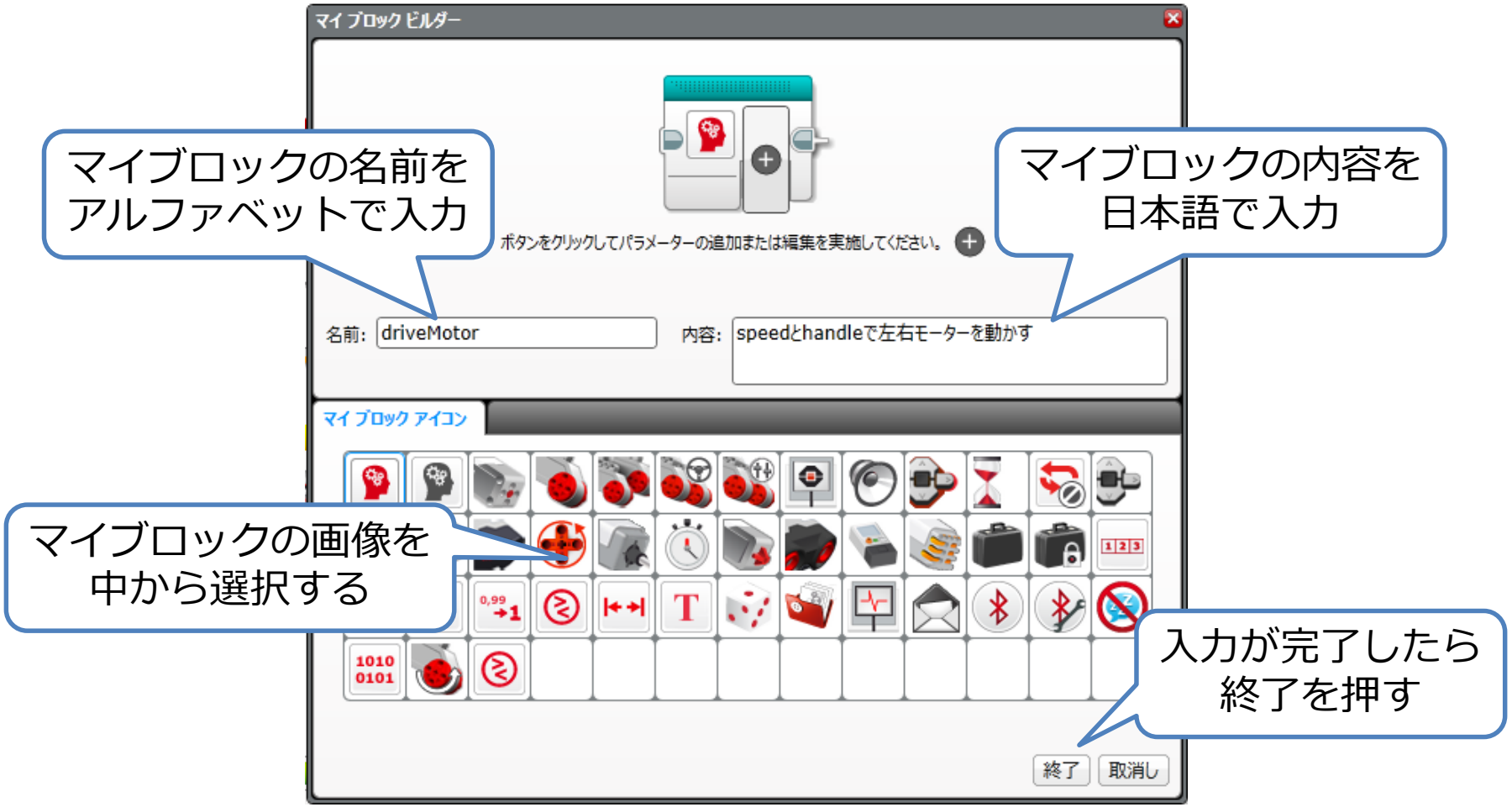

マイブロックビルダー④
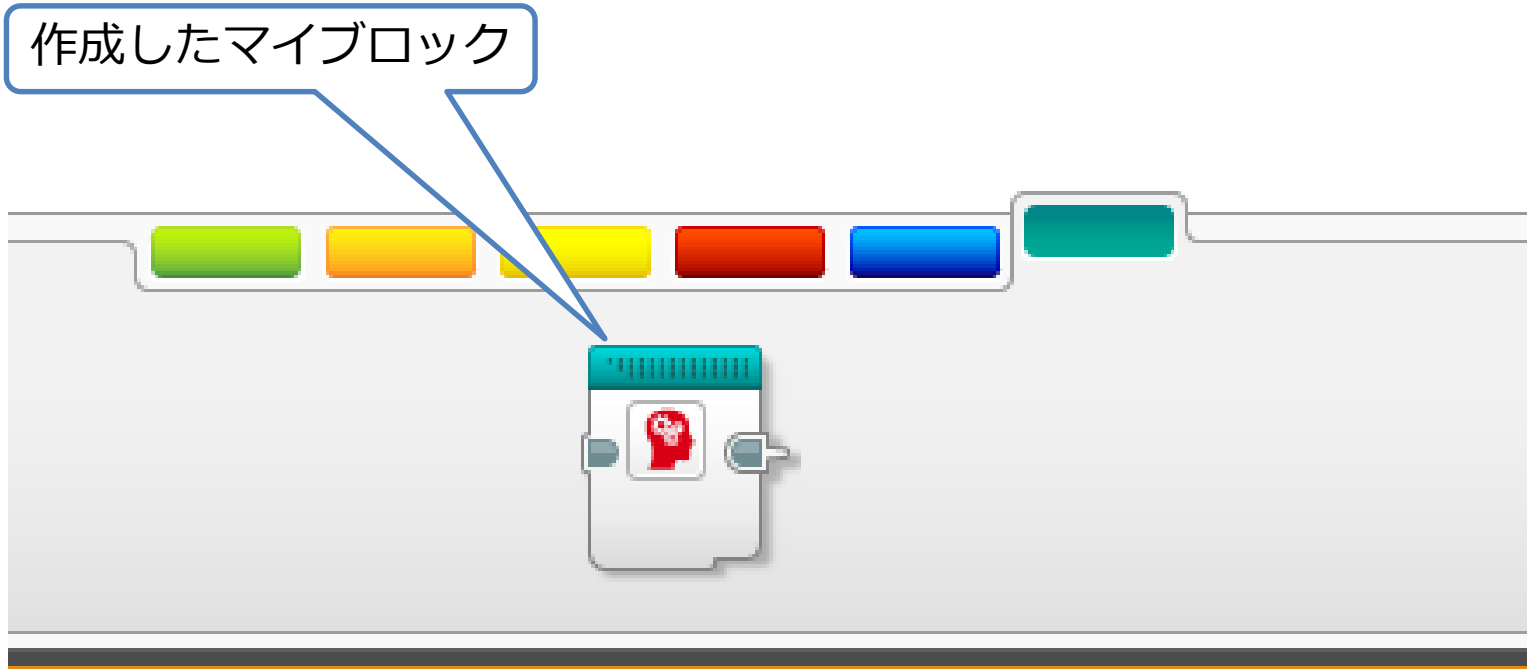
- パレットにマイブロックが保存