プログラミングワークショップ

環境設定

2017年　後期版

使用する開発環境

- ノートPC（Windows7）
- Processing 3.3.6 (2017/9/10 現在)
  - https://processing.org からダウンロード

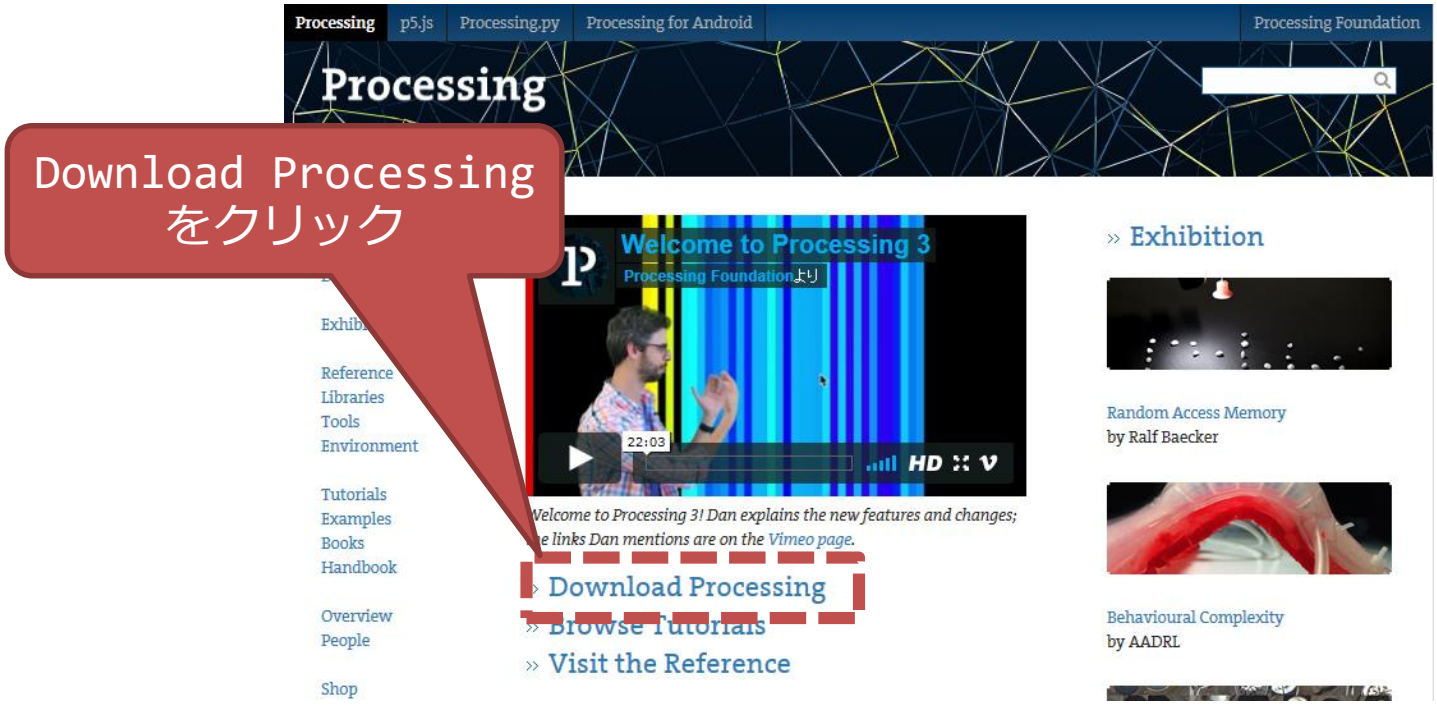

ダウンロード

- No Donation -> Download

使用する環境に合わせて選択

- 使用するPCに合わせて選択
  - 使用するノートPCの場合、Windows 64bitを

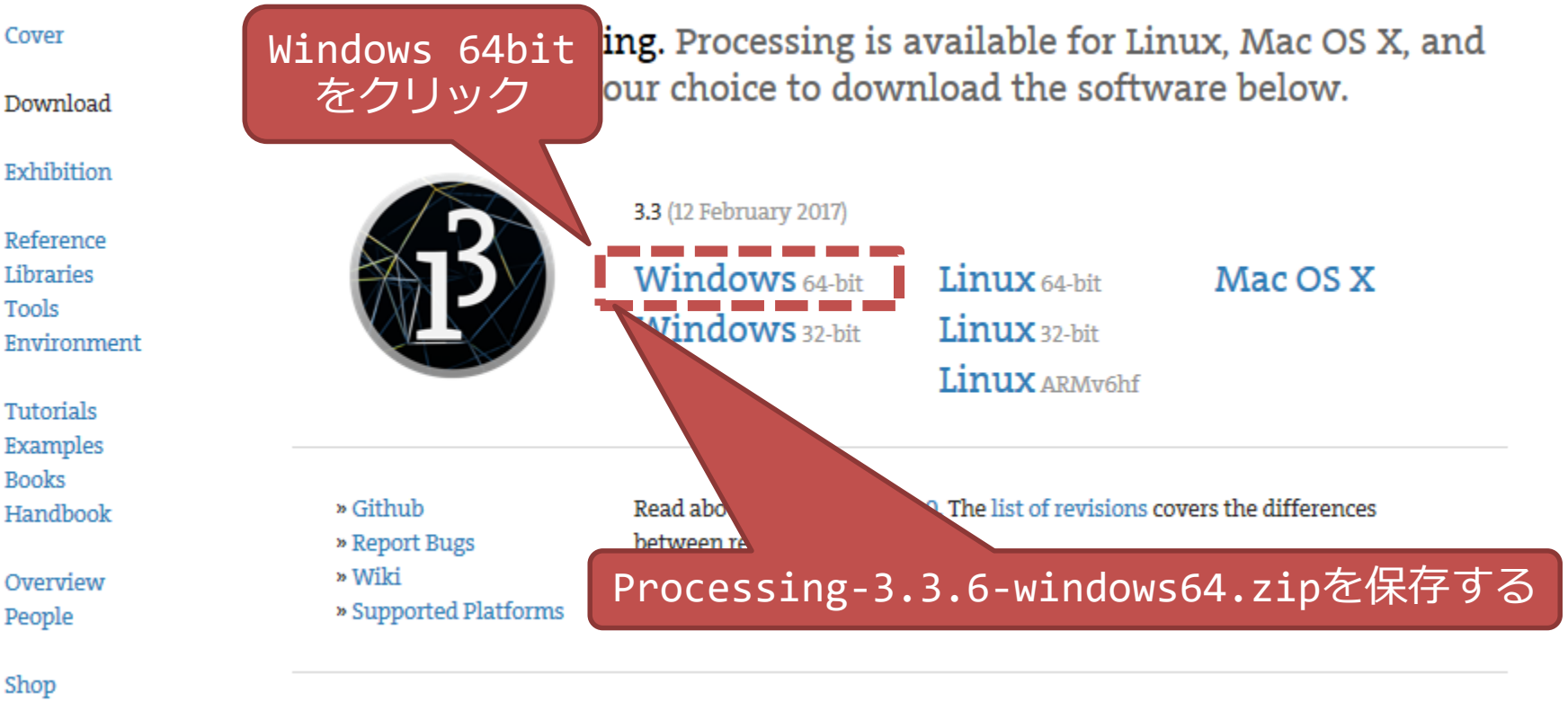

保存したファイルを展開

- 保存したファイルを開く
- 展開先　C:¥ に変更

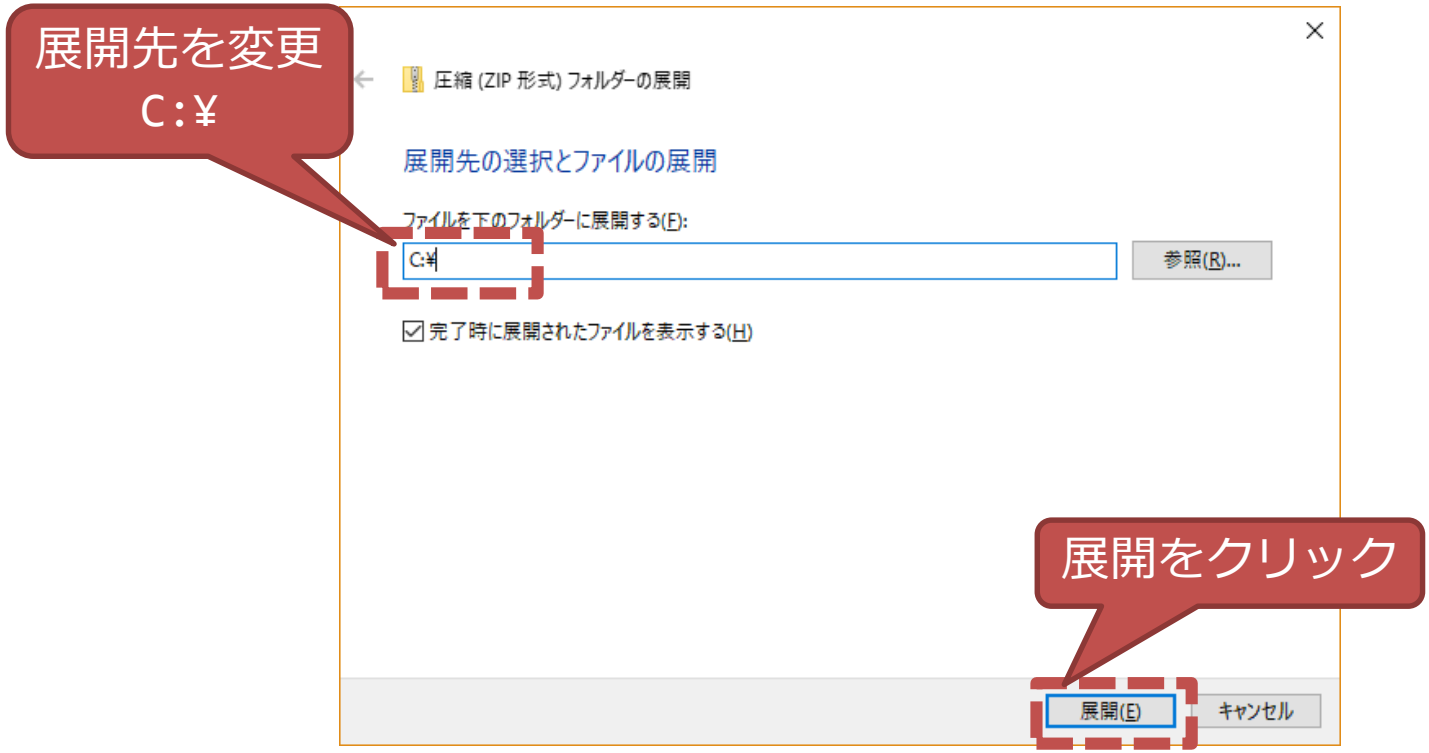

ショートカット作成

- Processing.exeを右クリック
  - 送る -> デスクトップ（ショートカット作成）

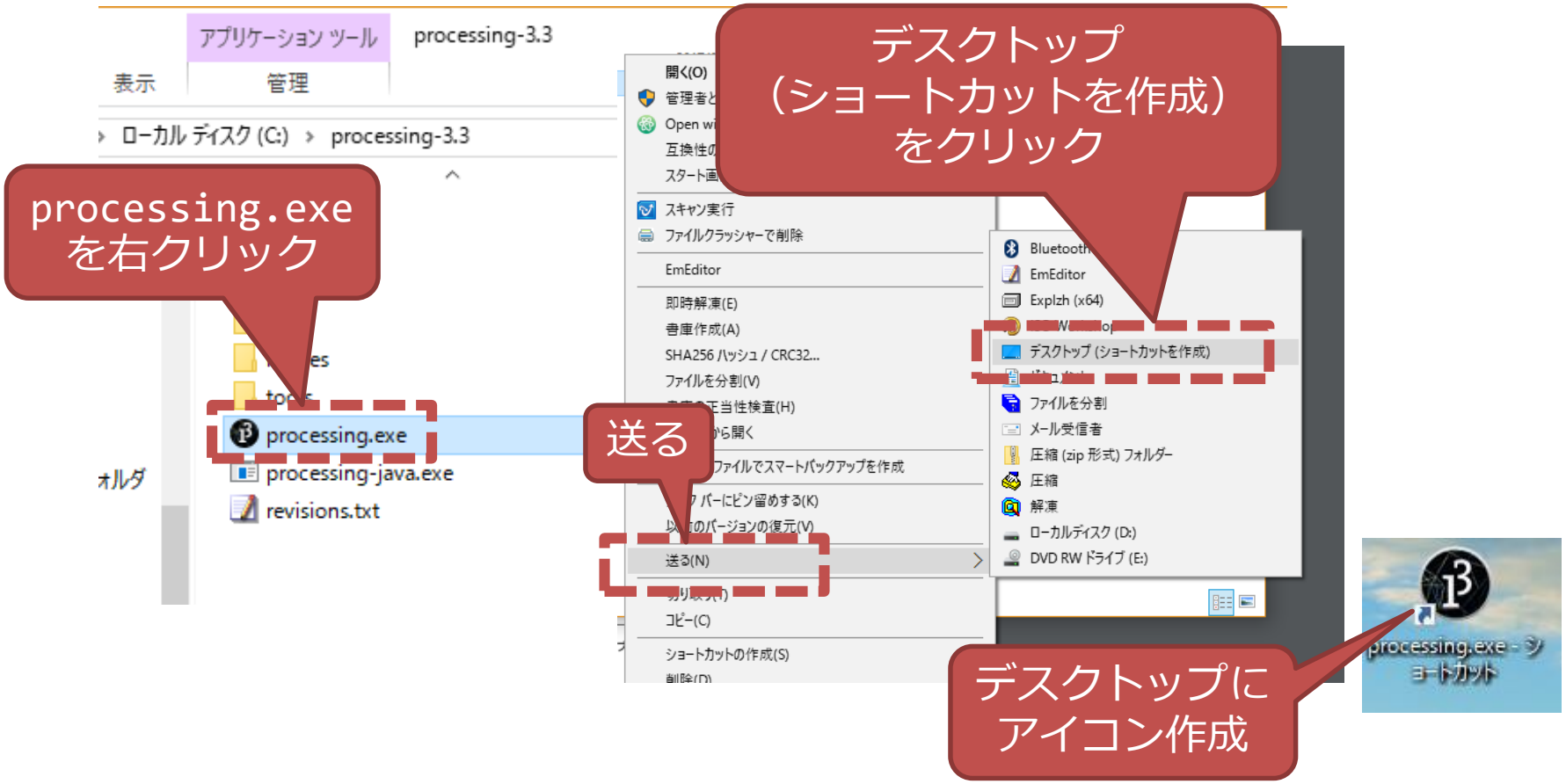

環境設定

- processingを起動
  - ファイル -> 設定

フォント
日本語を表示できるものを選ぶ

フォントサイズ
見やすい大きさに変更

コード補完 ON
入力補助してくれる

import宣言を
サジェストする ON

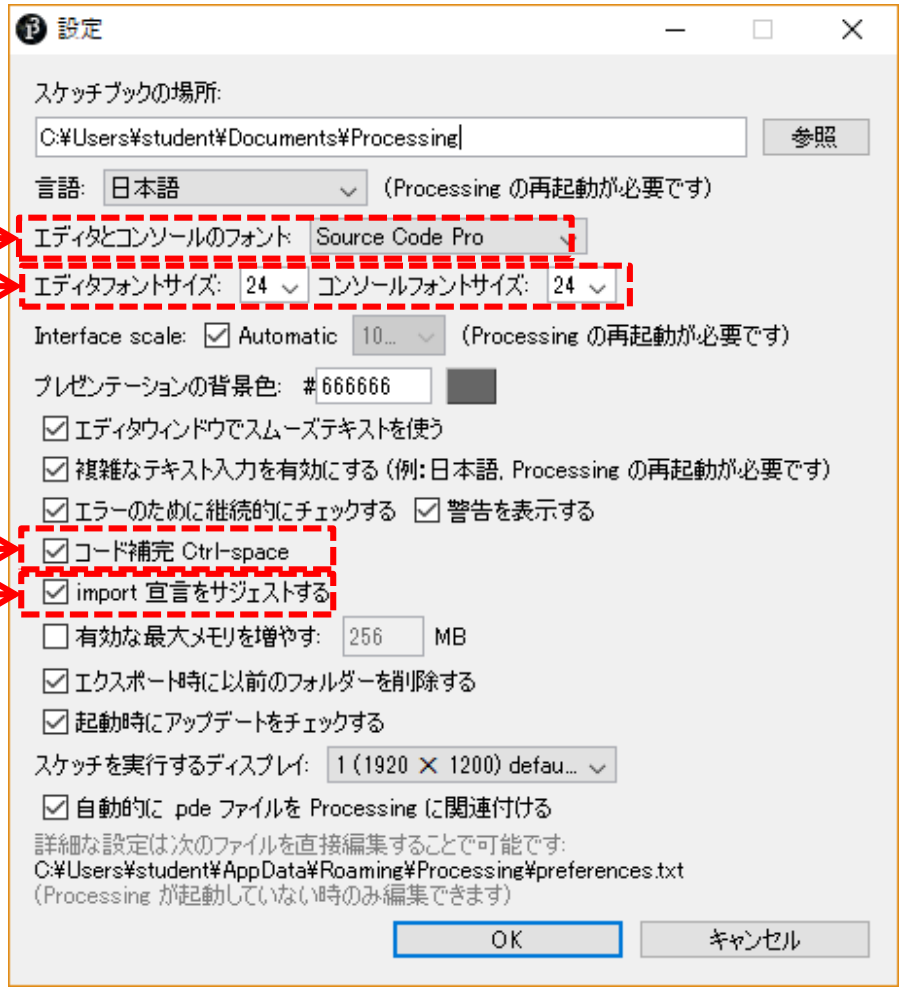

ライブラリ追加

- スケッチ -> ライブラリをインポート
  -> ライブラリを追加

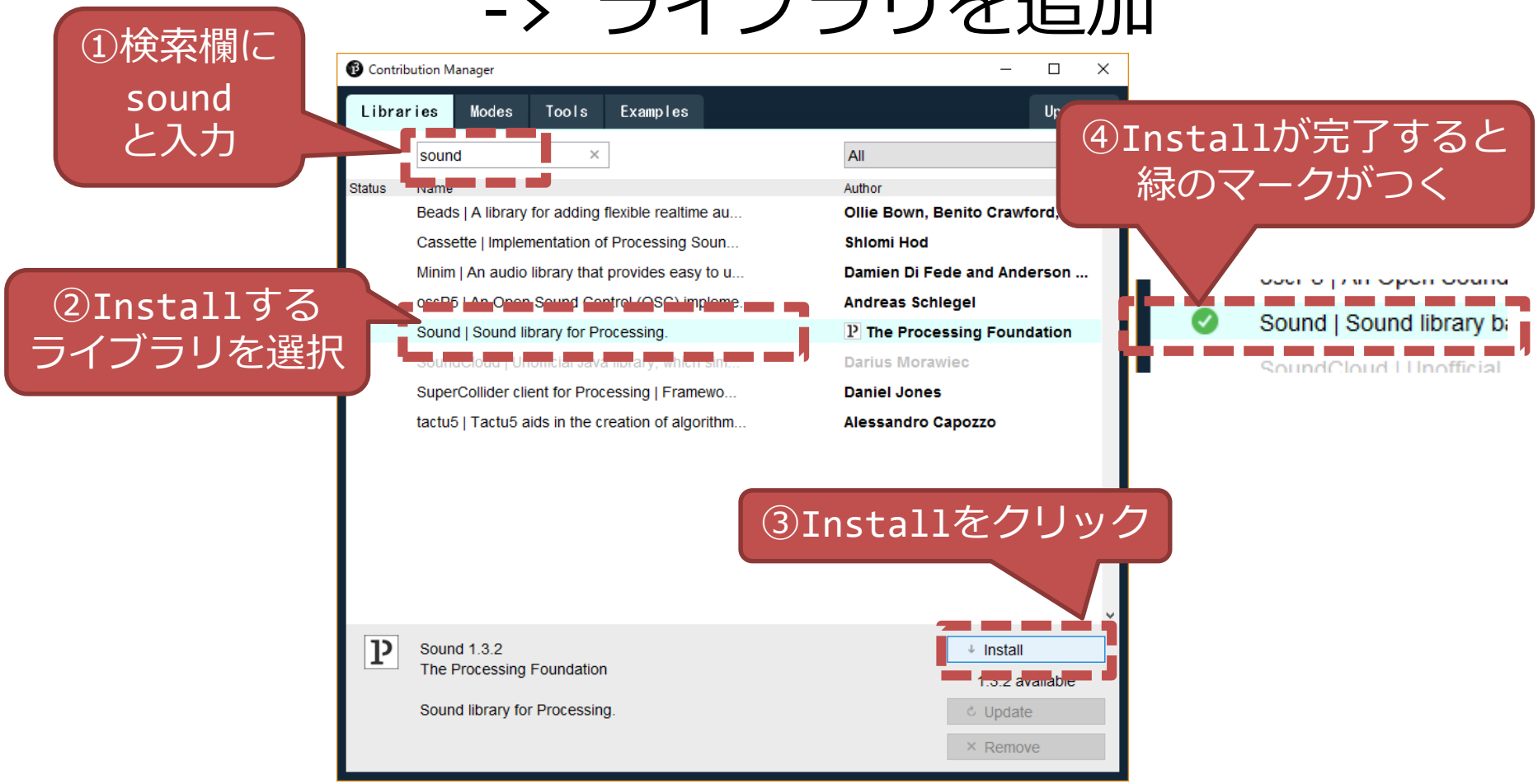

サンプルプログラム追加

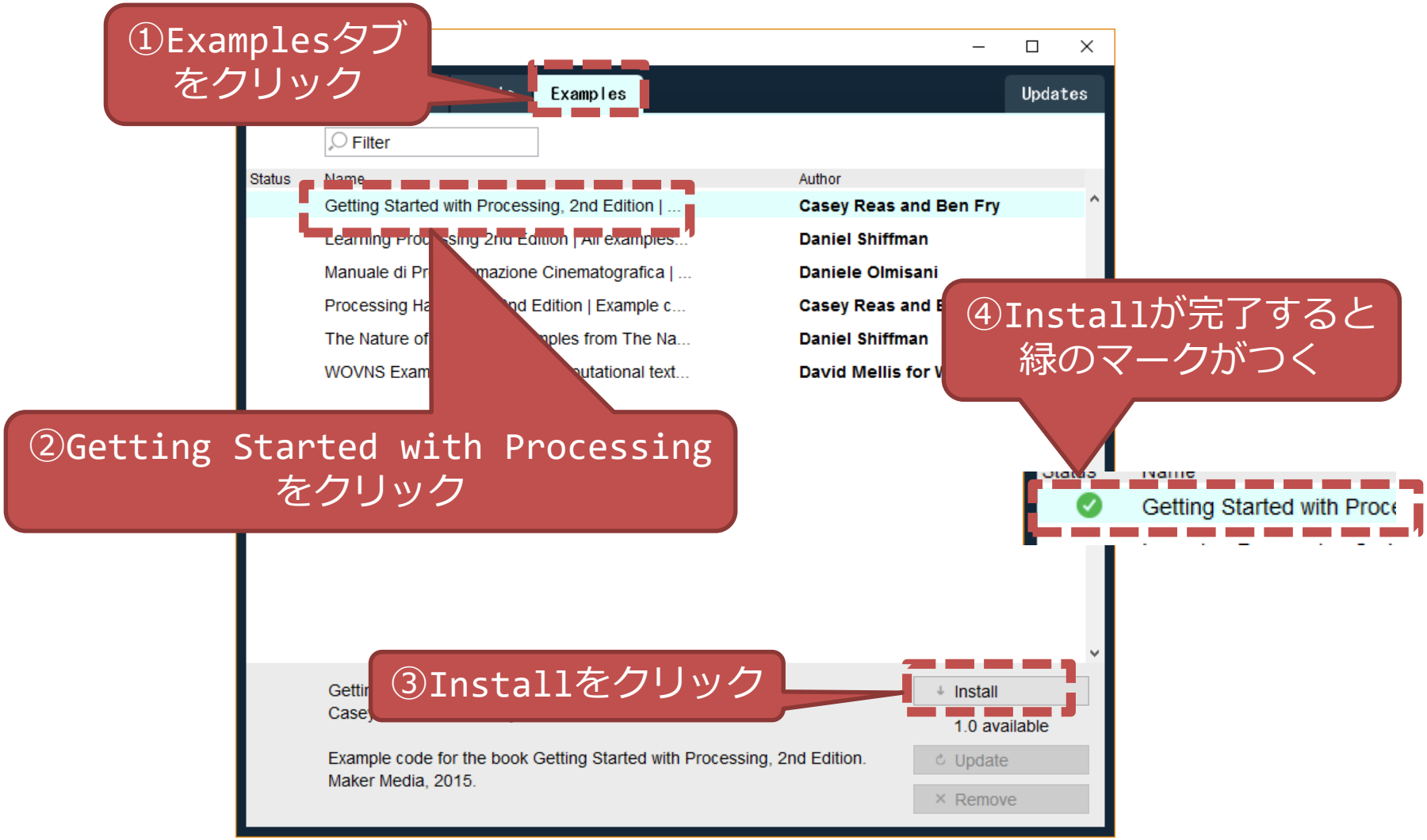

サンプルプログラムの確認

- ファイル -> サンプル
- Contributed Examples
  -> Getting Started with Processing 2nd Edition -> 02_Start -> Ex_02_01

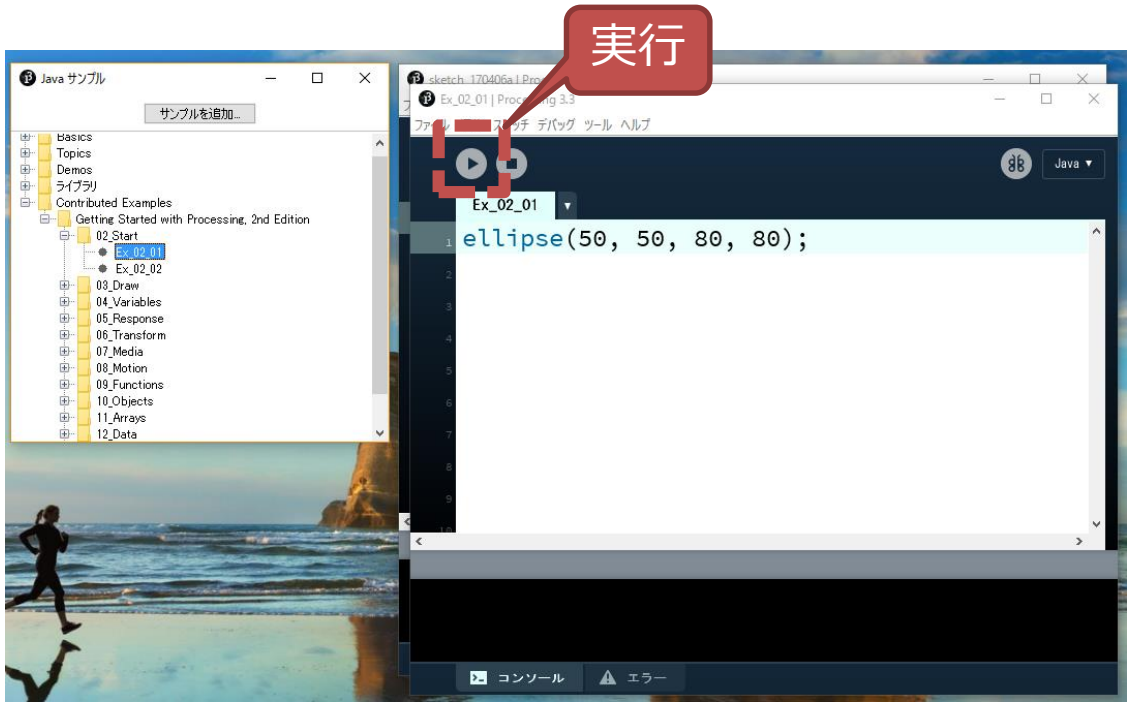

ライブラリの確認
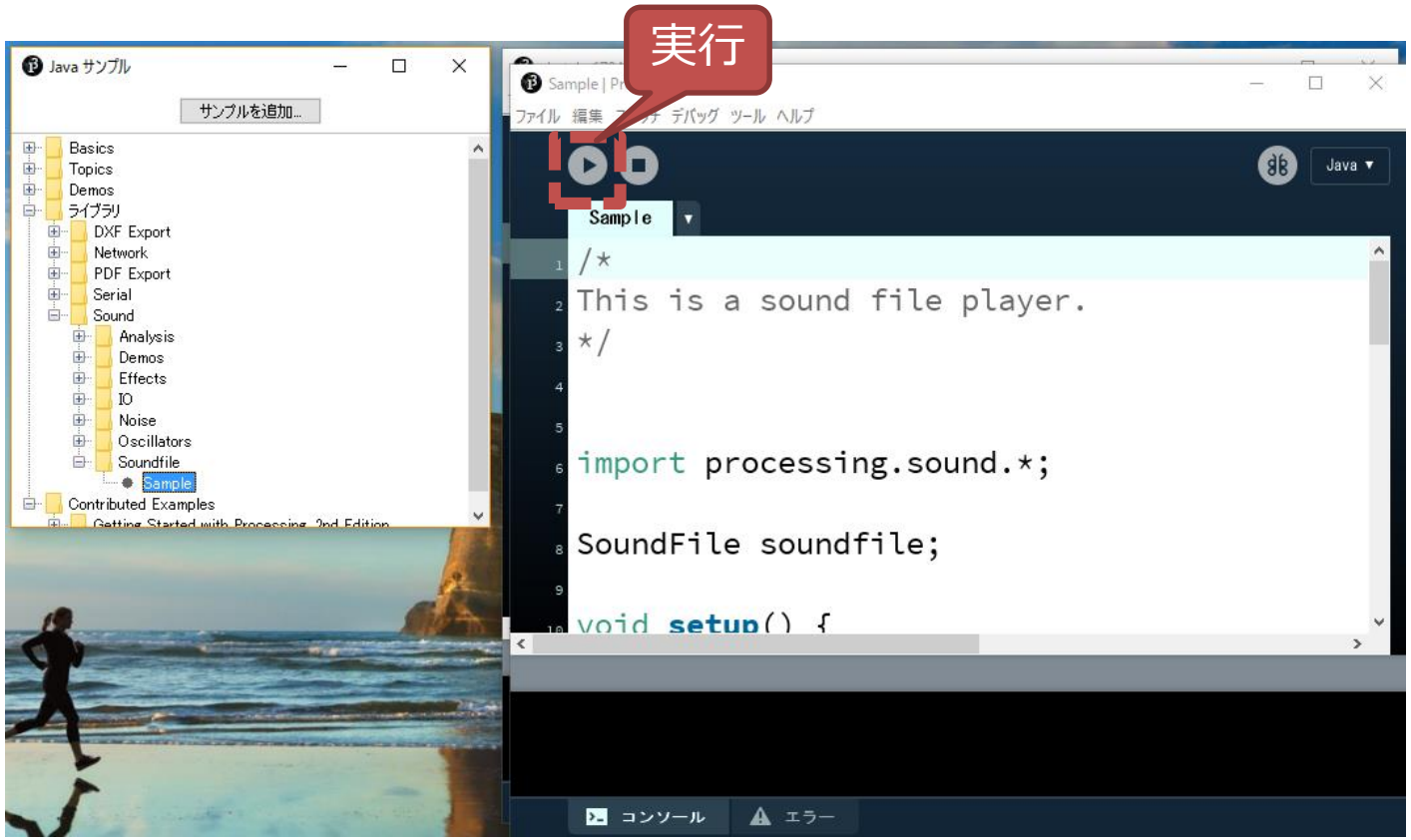
- ファイル -> サンプル
- ライブラリ -> Sound -> Soundfile -> Sample