标准仪表离场图

VAR1.5° W　　TWR130.0(123.15)

宜宾/菜坝
RWY08

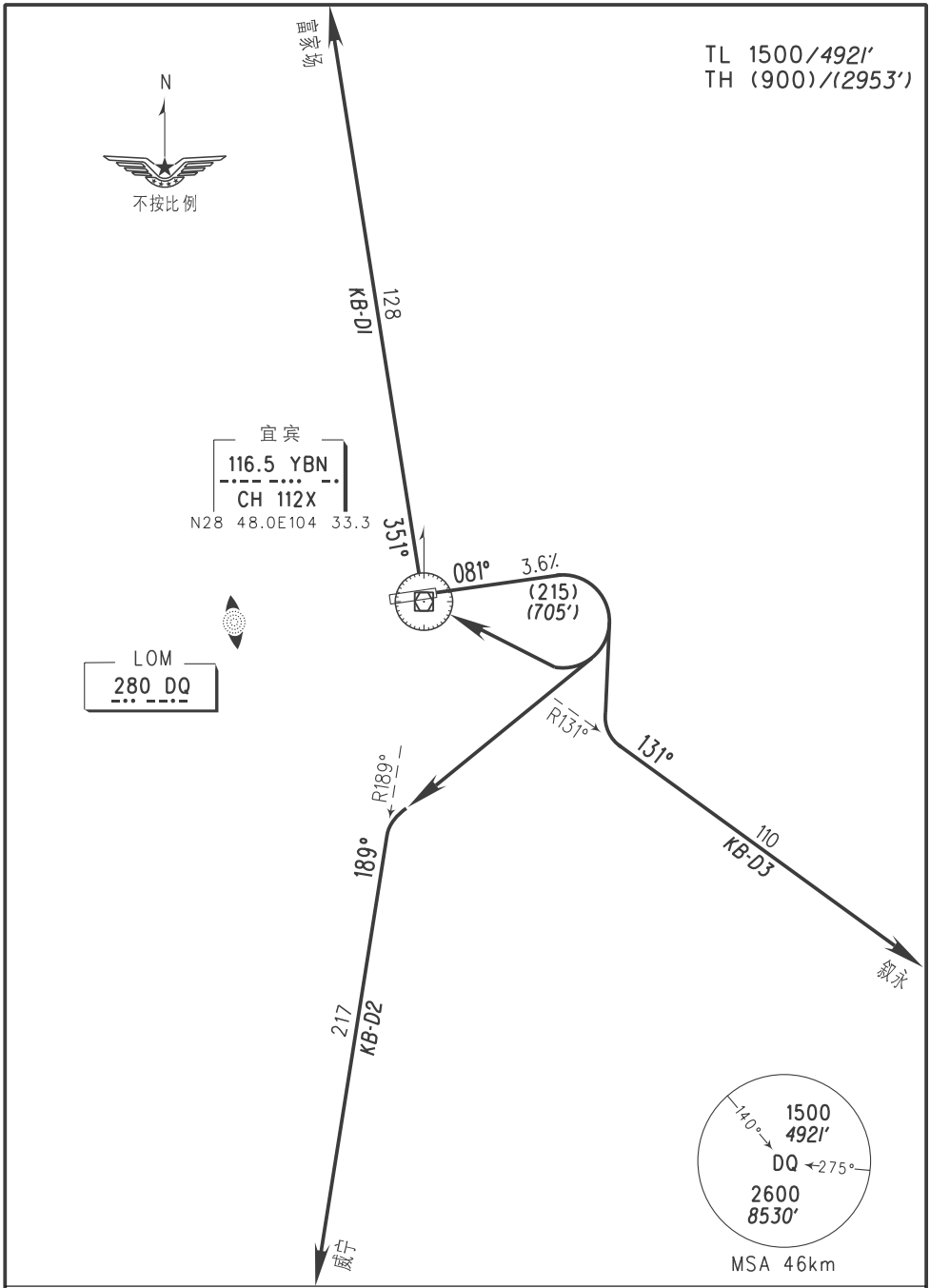

修改：塔台备频

标准仪表离场图

VAR1.5° W　　TWR130.0(123.15)

宜宾/菜坝
RWY26

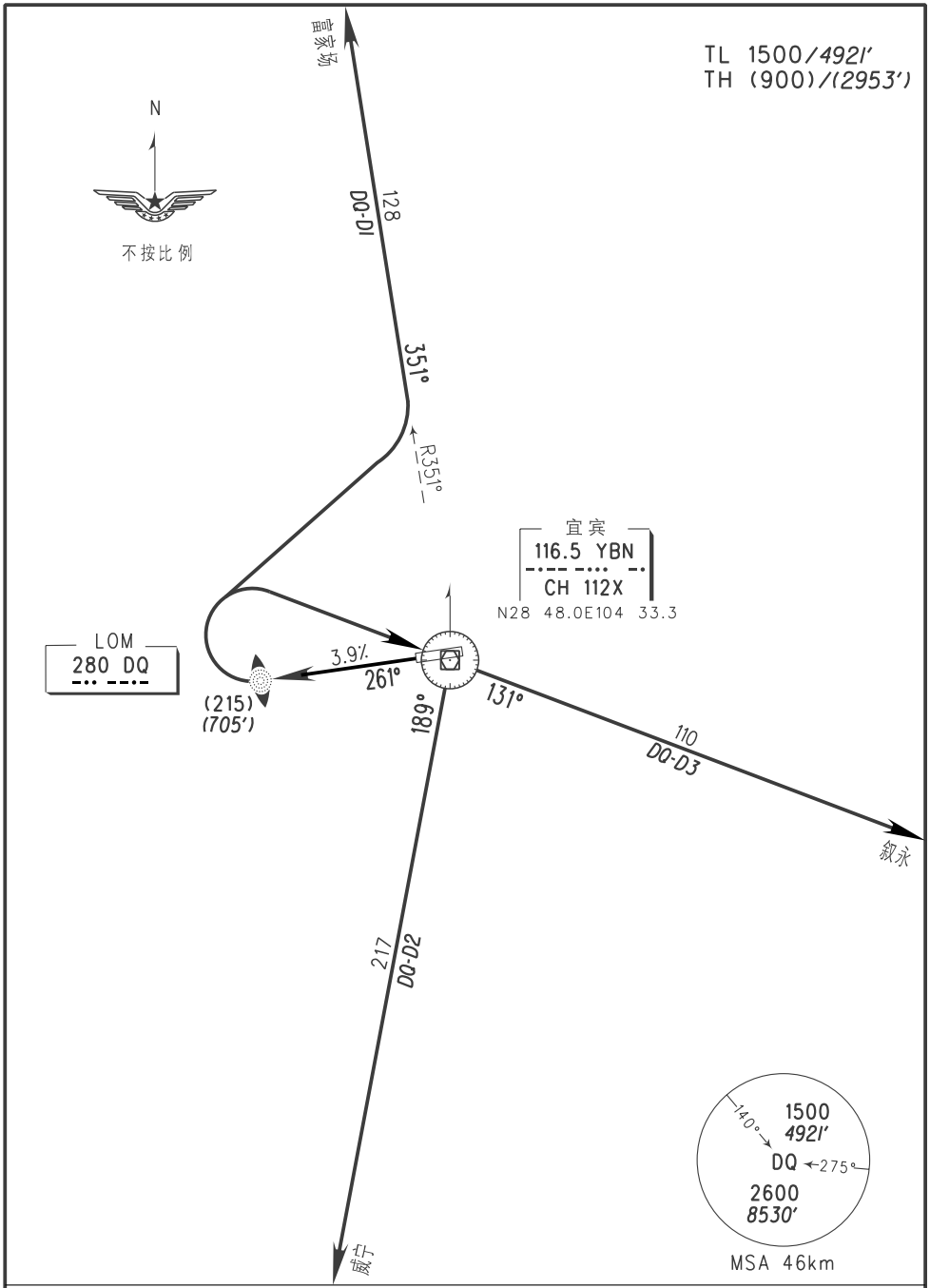

修改：塔台备频

标准仪表进场图

VAR1.5° W　　TWR130.0(123.15)

宜宾/菜坝
RWY08

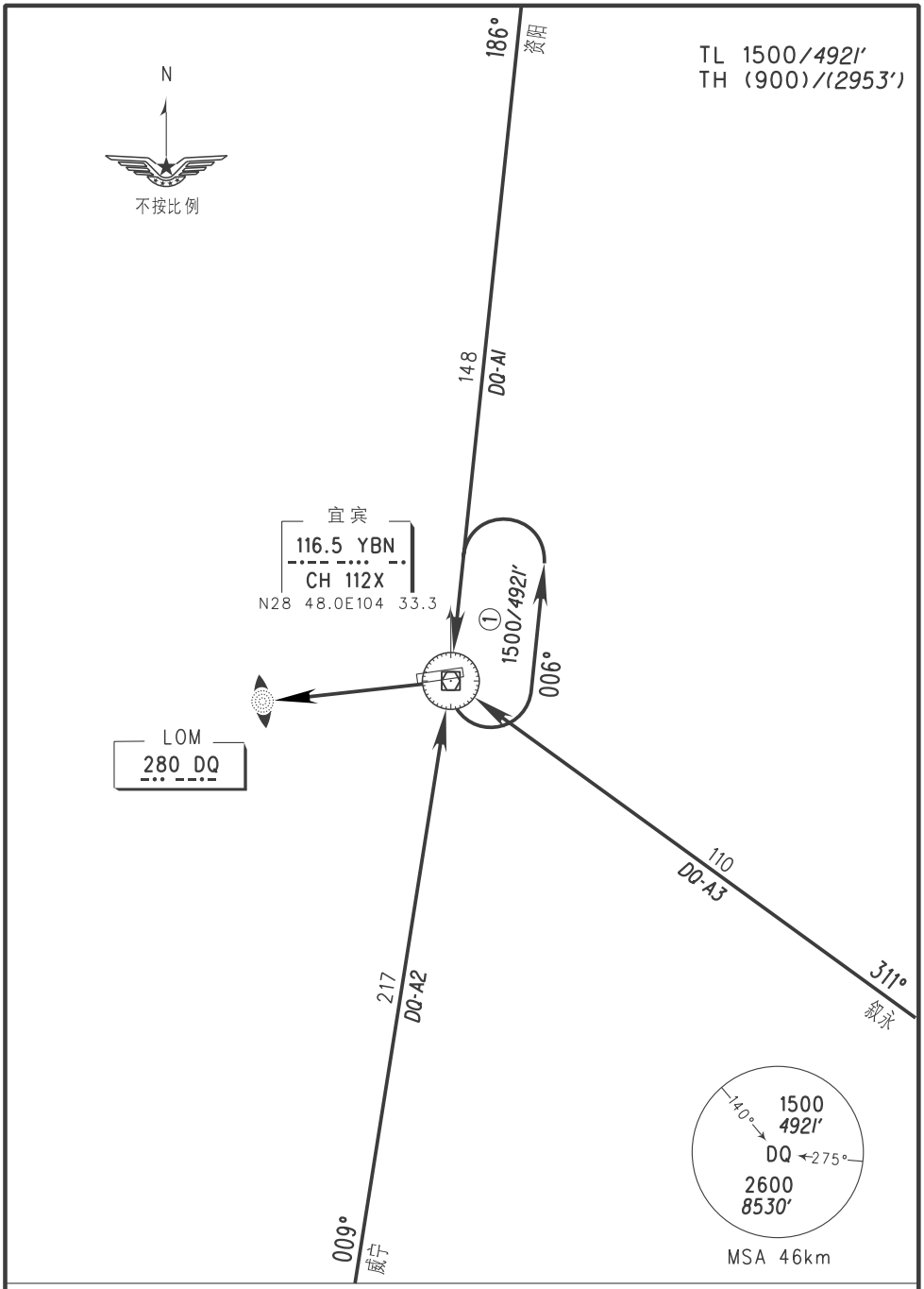

修改：塔台备频

2010-12-10　EFF2011-1-13　　中国民用航空局CAAC　　ZUYB-4A

标准仪表进场图

宜宾/菜坝
RWY26

VAR1.5° W　TWR130.0(123.15)

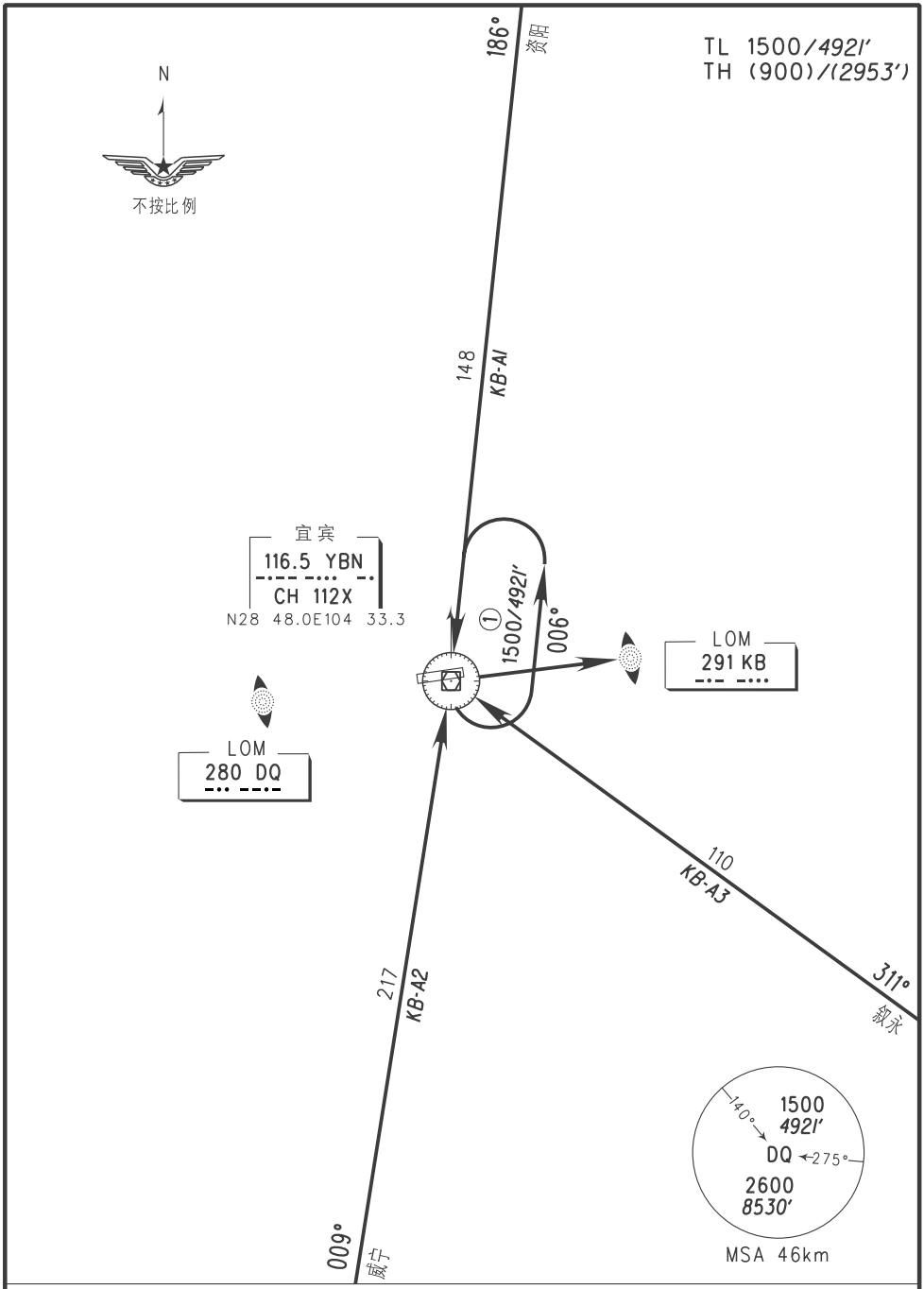

修改：塔台备频

仪表进近图

VAR1.5° W

机场标高 283.6/930′
入口标高 280.3/920′

TWR 130.0(123.15)

宜宾/菜坝 ILS RWY26

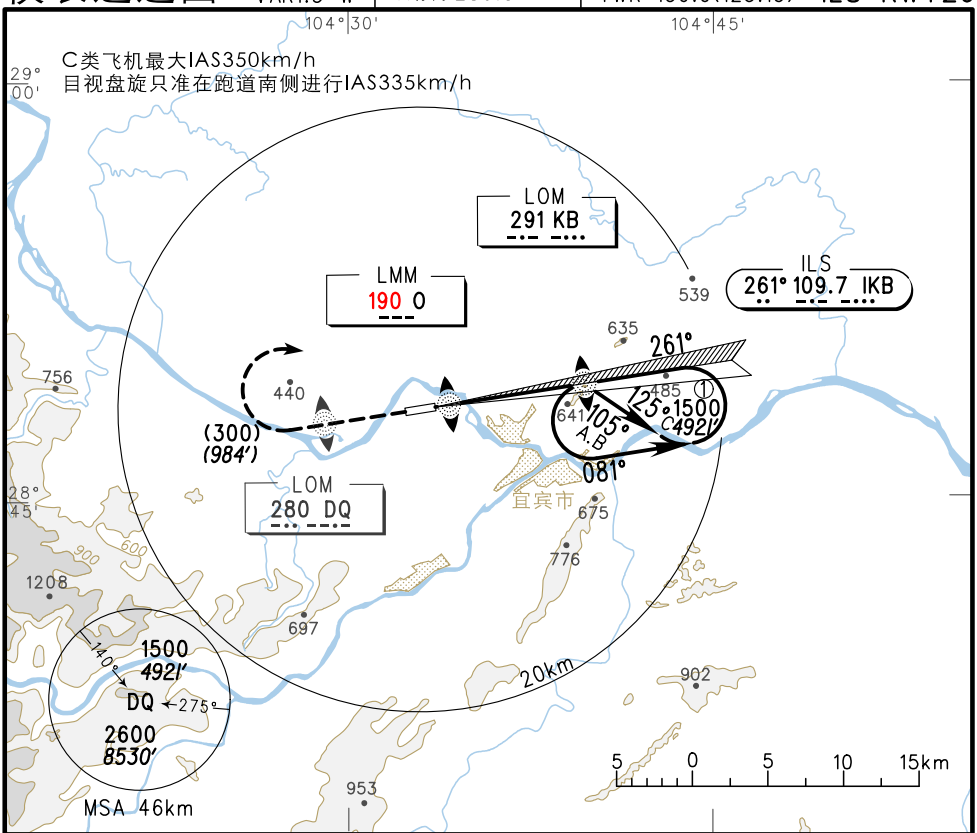

复飞程序

沿261° 磁航迹爬升至(300)/(984′)，右转继续爬升飞向KB台，高度(900)/(2953′)加入等待航线，联系ATC。

TL1500
TH(900)

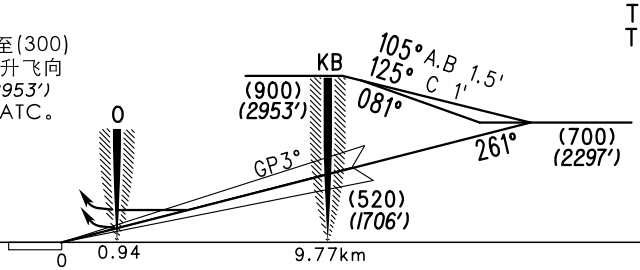

	ILS-I	GP INOP	目视盘旋
A	60/800	235 240/1600	340 350/2400
B		235 240/2000	340 350/2800
C		235 240/3600	370 380/4800
D			

地速 (km/H)	150	200	250	300	350
时间 (M:S)					
下降率 (m/s)					

测距 (NM)	1	2	3	4	5	6	7
至入口(NM)							
高度 (M)							

修改：近台频率

仪表进近图

VAR1.5° W

机场标高 283.6/930′
入口标高 281.5 /924′

TWR 130.0(123.15)

宜宾/菜坝 NDB RWY08

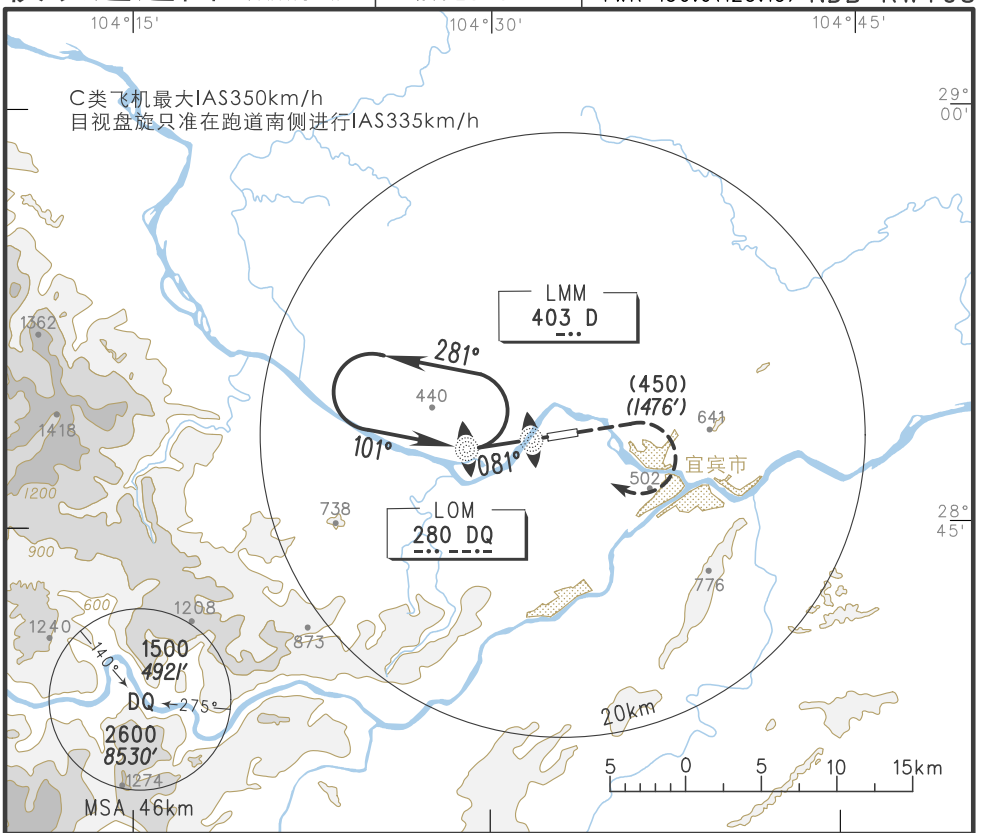

复飞程序
直线拉升至(450)/(1476′)，右转继续爬升飞向DQ台，加入等待航线爬升至1500/4921′联系ATC。

TL1500
TH(900)

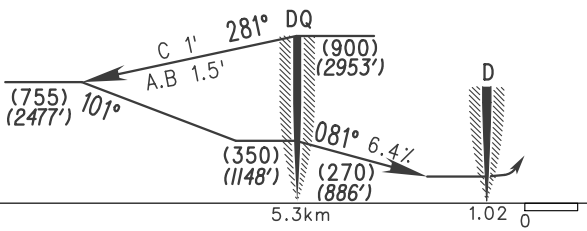

	NDB	目视盘旋	
A	270 270/2000	340 350/2400	
B	270 270/2400	340 350/2800	
C	270 270/4400	370 380/4800	
D			

FAF-MAPt					
地速 (km/H)	150	200	250	300	350
时间 (M:S)					
下降率(m/s)					

测距 (NM)	1	2	3	4	5	6	7
至入口(NM)							
高度 高 (M)							

修改：无

2012-3-1 EFF2012-4-5　　中国民用航空局CAAC　　ZUYB-7A

仪表进近图

VAR1.5° W

机场标高 283.6/930′
入口标高 280.3/920′

TWR 130.0(123.15)

宜宾/菜坝 NDB RWY26

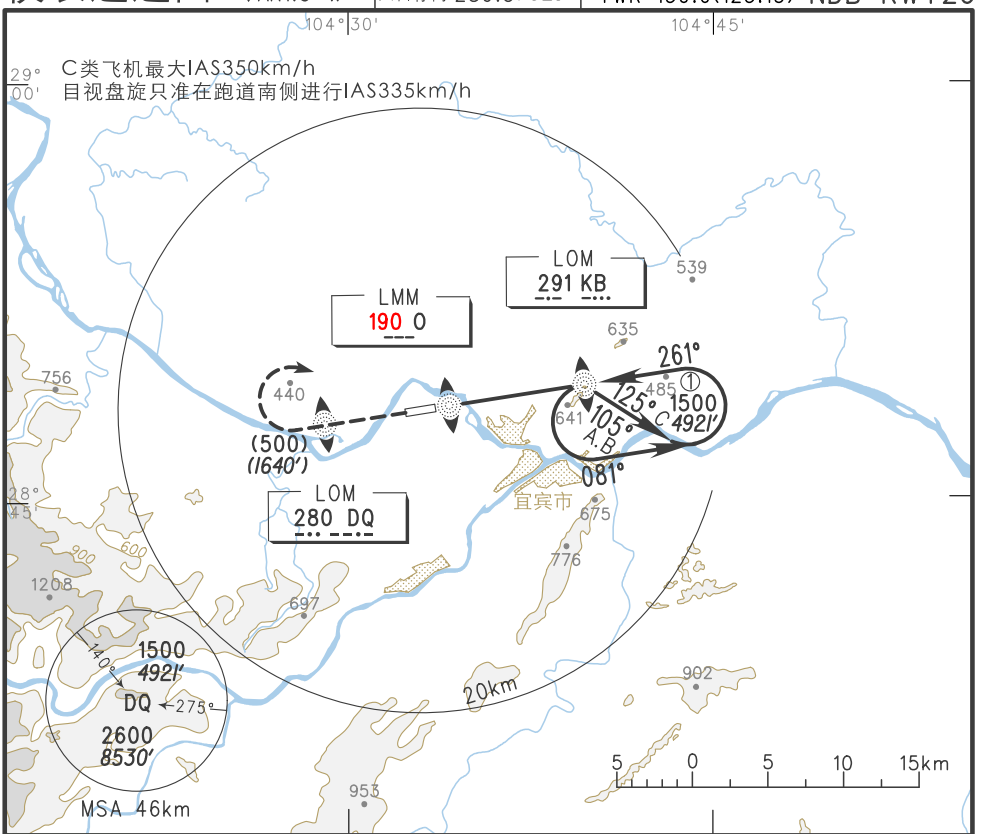

复飞程序
直线拉升至(500)/(1640′)，右转继续爬升飞向KB台，过台高度(900)/(2953′)，加入等待航线，联系ATC。

TL1500
TH(900)

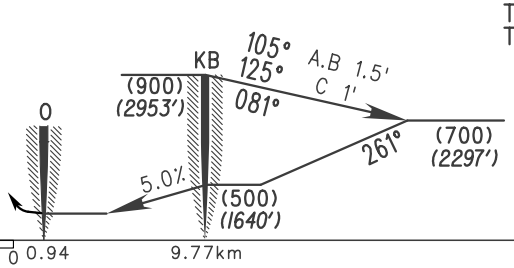

	NDB	目视盘旋	
A	310 310/2000	340 350/2400	
B	310 310/2400	340 350/2800	
C	310 310/4800	370 380/4800	
D			

地速 (km/H)	150	200	250	300	350
时间 (M:S)					
下降率(m/s)					

测距 (NM)	1	2	3	4	5	6	7
至入口(NM)							
高度 高 (M)							

修改：近台频率