Tillitsrammeverk

26 Jun 2024 09:40:53

Purpose

Modeller for arbeidet med videreutvikling av referanse og målarkitektur for tillitsrammeverk.

Views

Begreper

No viewpoint

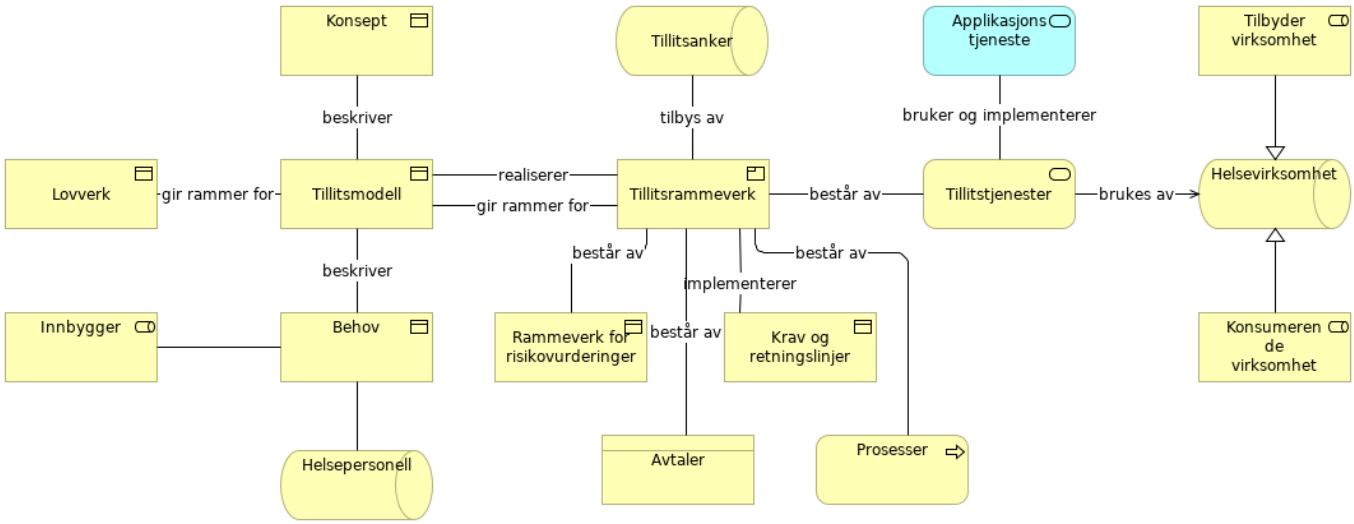

Documentation

> Kan være standarder.

Elements

Element	Type
Applikasjonstjeneste	Application Service
Avtaler	Business Object
Behov	Business Object
Helsepersonell	Business Role
Helsevirksomhet	Business Role
Innbygger	Business Role
Konsept	Business Object
Konsumerende virksomhet	Business Role
Krav og retningslinjer	Business Object
Lovverk	Business Object
Prosesser	Business Process
Rammeverk for risikovurderinger	Business Object
Tilbyder virksomhet	Business Role
Tillitsanker	Business Role
Tillitsmodell	Business Object
Tillitsrammeverk	Product
Tillitstjenester	Business Service

Interessenter og concerns: Helsepersonell

No viewpoint

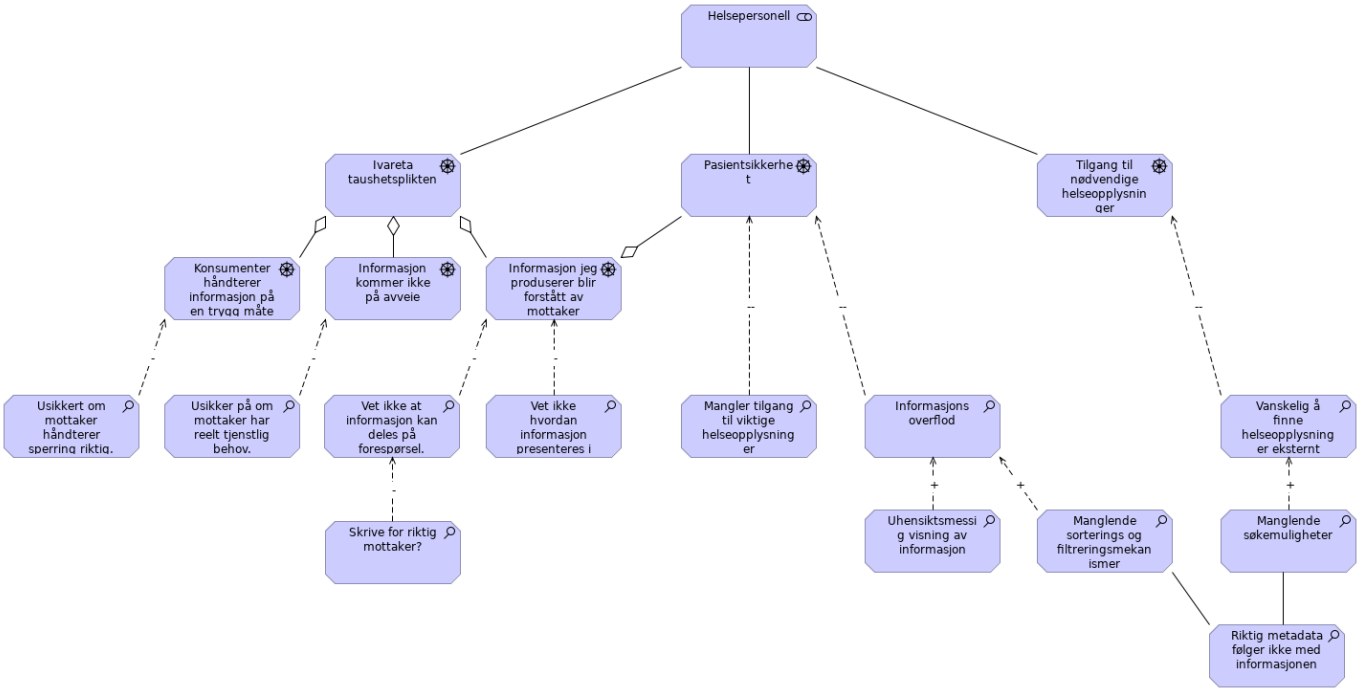

Elements

Element	Type
Helsepersonell	Stakeholder
Informasjon jeg produserer blir forstått av mottaker	Driver
Informasjon kommer ikke på avveie	Driver
Informasjons overflod	Assessment
Ivareta taushetsplikten	Driver
Konsumenter håndterer informasjon på en trygg måte	Driver
Manglende sorterings og filtreringsmekanismer	Assessment
Manglende søkemuligheter	Assessment
Mangler tilgang til viktige helseopplysninger	Assessment
Pasientsikkerhet	Driver
Riktig metadata følger ikke med informasjonen	Assessment
Skrive for riktig mottaker?	Assessment
Tilgang til nødvendige helseopplysninger	Driver
Uhensiktsmessig visning av informasjon	Assessment
Usikker på om mottaker har reelt tjenstlig behov.	Assessment
Usikkert om mottaker håndterer sperring riktig.	Assessment
Vanskelig å finne helseopplysninger eksternt	Assessment
Vet ikke at informasjon kan deles på forespørsel.	Assessment
Vet ikke hvordan informasjon presenteres i mottakersystem	Assessment

Interessenter og concerns: Helsevirksomhet

No viewpoint

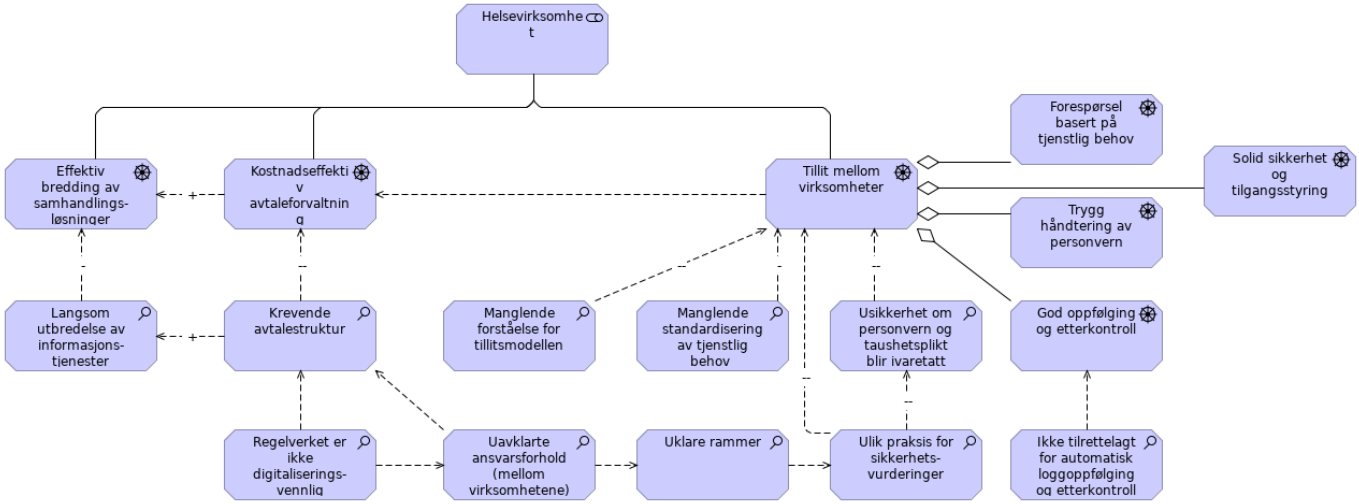

Elements

Element	Type
Effektiv bredding av samhandlings-løsninger	Driver
Forespørsel basert på tjenstlig behov	Driver
God oppfølging og etterkontroll	Driver
Helsevirksomhet	Stakeholder
Ikke tilrettelagt for automatisk loggoppfølging og etterkontroll	Assessment
Kostnadseffektiv avtaleforvaltning	Driver
Krevende avtalestruktur	Assessment
Langsom utbredelse av informasjons-tjenester	Assessment
Manglende forståelse for tillitsmodellen	Assessment
Manglende standardisering av tjenstlig behov	Assessment
Regelverket er ikke digitaliserings-vennlig	Assessment
Solid sikkerhet og tilgangsstyring	Driver
Tillit mellom virksomheter	Driver
Trygg håndtering av personvern	Driver
Uavklarte ansvarsforhold (mellom virksomhetene)	Assessment
Uklare rammer	Assessment
Ulik praksis for sikkerhets-vurderinger	Assessment
Usikkerhet om personvern og taushetsplikt blir ivaretatt	Assessment

Interessenter og concerns: Innbygger

No viewpoint

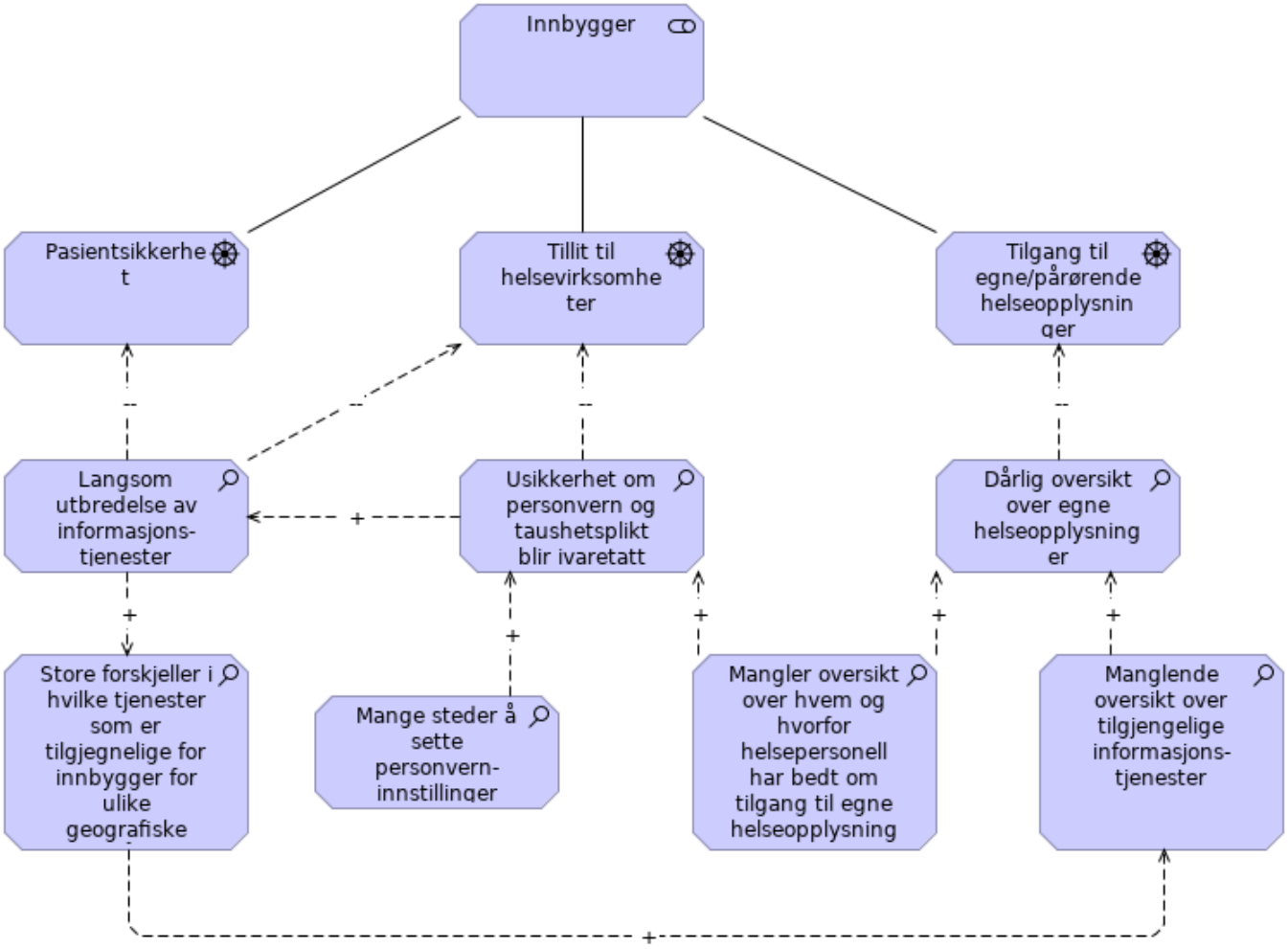

Elements

Element	Type
Dårlig oversikt over egne helseopplysninger	Assessment
Innbygger	Stakeholder
Langsom utbredelse av informasjons-tjenester	Assessment
Mange steder å sette personvern-innstillinger	Assessment
Manglende oversikt over tilgjengelige informasjons-tjenester	Assessment
Mangler oversikt over hvem og hvorfor helsepersonell har bedt om tilgang til egne helseopplysninger	Assessment
Pasientsikkerhet	Driver
Store forskjeller i hvilke tjenester som er tilgjegnelige for innbygger for ulike geografiske områder	Assessment
Tilgang til egne/pårørende helseopplysninger	Driver
Tillit til helsevirksomheter	Driver
Usikkerhet om personvern og taushetsplikt blir ivaretatt	Assessment

Konsept FPS2

No viewpoint

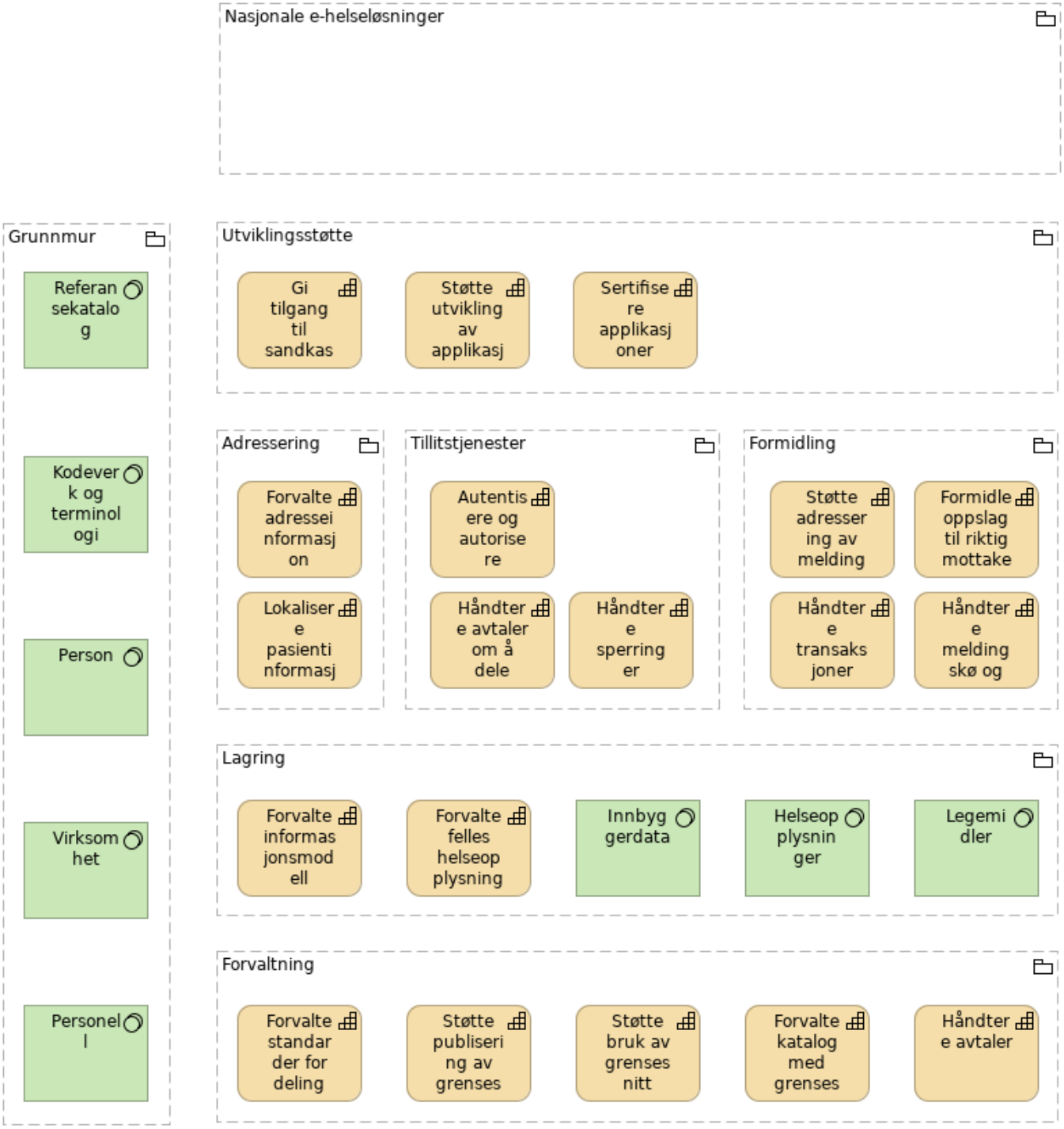

Elements

Element	Type
Adressering	Grouping
Autentisere og autorisere oppslag	Capability
Formidle oppslag til riktig mottaker	Capability
Formidling	Grouping
Forvalte adresseinformasjon	Capability

Element	Type
Forvalte felles helseopplysninger	Capability
Forvalte informasjonsmodell	Capability
Forvalte katalog med grensesnitt	Capability
Forvalte standarder for deling	Capability
Forvaltning	Grouping
Gi tilgang til sandkassemiljøer	Capability
Grunnmur	Grouping
Helseopplysninger	System Software
Håndtere avtaler	Capability
Håndtere avtaler om å dele helseopplysninger	Capability
Håndtere meldingskø og postkasse	Capability
Håndtere sperringer (personvern)	Capability
Håndtere transaksjoner	Capability
Innbyggerdata	System Software
Kodeverk og terminologi	System Software
Lagring	Grouping
Legemidler	System Software
Lokalisere pasientinformasjon	Capability
Nasjonale e-helseløsninger	Grouping
Person	System Software
Personell	System Software
Referansekatalog	System Software
Sertifisere applikasjoner	Capability
Støtte adressering av meldinger	Capability
Støtte bruk av grensesnitt	Capability
Støtte publisering av grensesnitt	Capability
Støtte utvikling av applikasjoner	Capability
Tillitstjenester	Grouping
Utviklingsstøtte	Grouping
Virksomhet	System Software

Konsept tillitsanker

No viewpoint

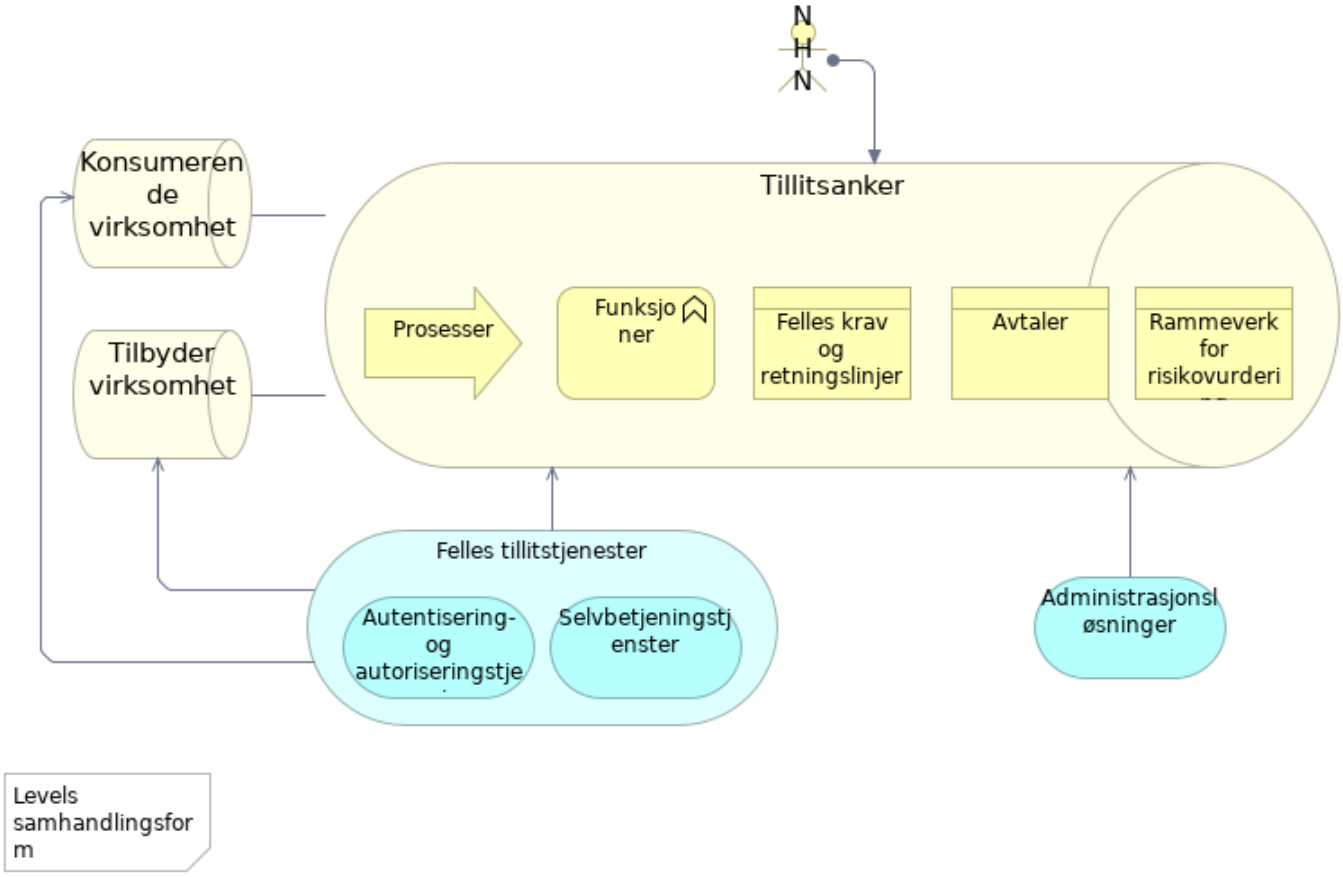

Elements

Element	Type
Administrasjonsløsninger	Application Service
Autentisering- og autoriseringstjenester	Application Service
Avtaler	Business Object
Felles krav og retningslinjer	Business Object
Felles tillitstjenester	Application Service
Funksjoner	Business Function
Konsumerende virksomhet	Business Role
NHN	Business Actor
Prosesser	Business Process
Rammeverk for risikovurdering	Business Object
Selvbetjeningstjenster	Application Service
Tilbyder virksomhet	Business Role
Tillitsanker	Business Role

Tillitsrammeverk kapabiliteter

No viewpoint

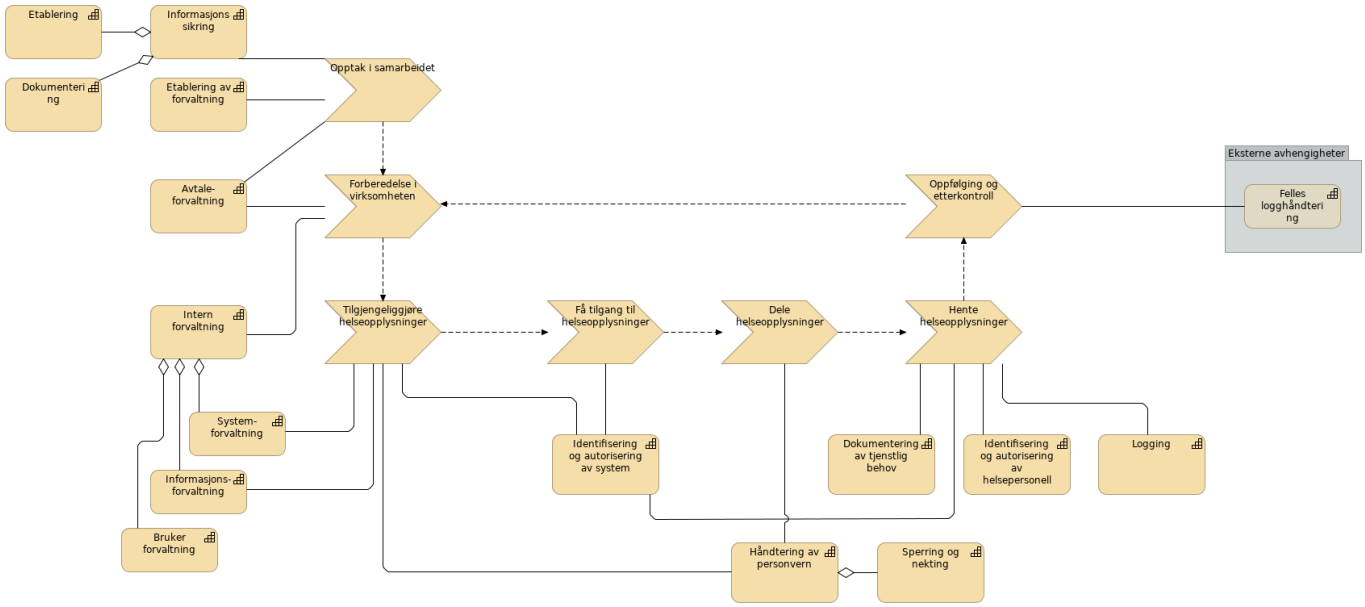

Documentation

Overordnet kapabilitetsmodell for tillitsrammeverket.

Elements

Element	Type
Avtale-forvaltning	Capability
Bruker forvaltning	Capability
Dele helseopplysninger	Value Stream
Dokumentering	Capability
Dokumentering av tjenstlig behov	Capability
Etablering	Capability
Etablering av forvaltning	Capability
Felles logghåndtering	Capability
Forberedelse i virksomheten	Value Stream
Få tilgang til helseopplysninger	Value Stream
Hente helseopplysninger	Value Stream
Håndtering av personvern	Capability
Identifisering og autorisering av helsepersonell	Capability
Identifisering og autorisering av system	Capability
Informasjons-forvaltning	Capability
Informasjonssikring	Capability
Intern forvaltning	Capability
Logging	Capability
Oppfølging og etterkontroll	Value Stream
Opptak i samarbeidet	Value Stream
Sperring og nekting	Capability
System-forvaltning	Capability

Element	Type
Tilgjengeliggjøre helseopplysninger	Value Stream

Tillitsrammeverk kapabiliteter del 1

No viewpoint

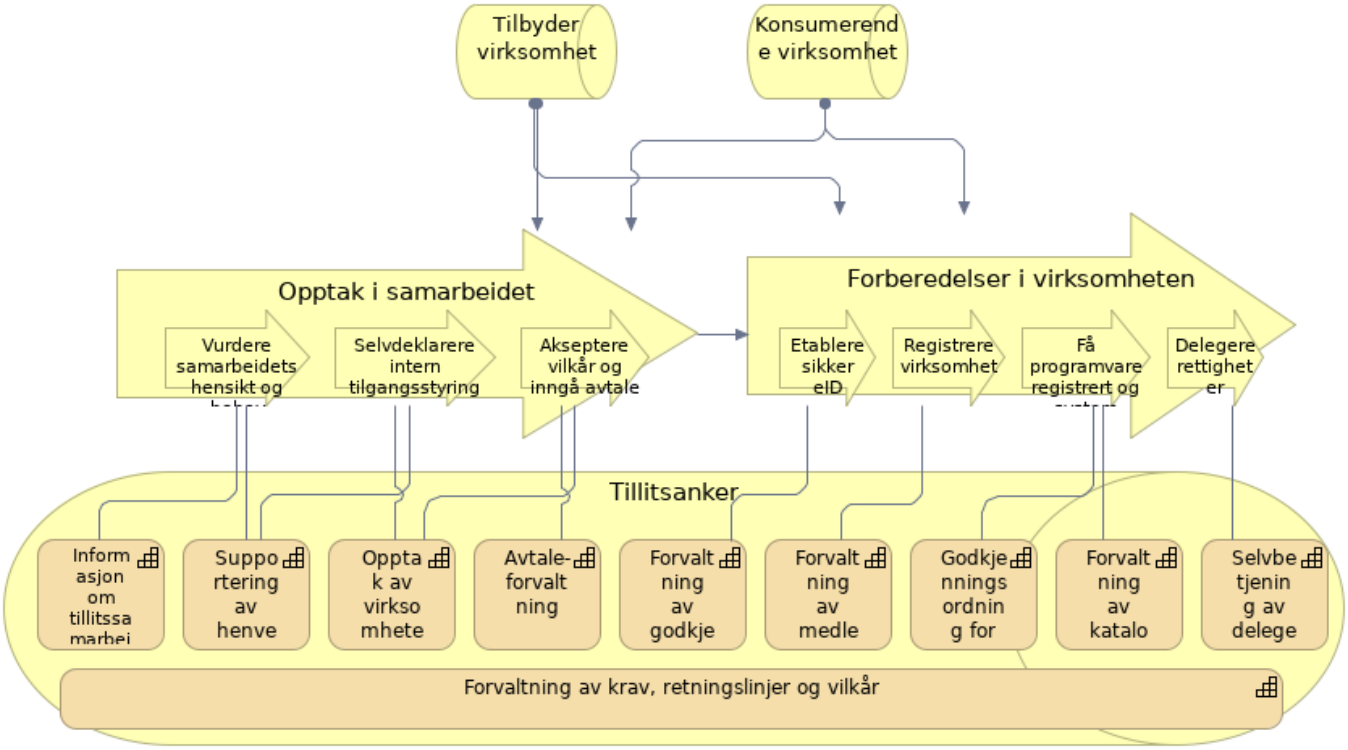

Documentation

Historikk fra TAG 2021

Elements

Element	Type
Akseptere vilkår og inngå avtale	Business Process
Avtale-forvaltning	Capability
Delegere rettigheter	Business Process
Etablere sikker eID	Business Process
Forberedelser i virksomheten	Business Process
Forvaltning av godkjente eID-leverandører	Capability
Forvaltning av katalog for programvare	Capability
Forvaltning av krav, retningslinjer og vilkår	Capability
Forvaltning av medlemmers virksomhetsinfo	Capability
Få programvare registrert og system godkjent	Business Process
Godkjenningsordning for systemer	Capability
Informasjon om tillitssamarbeidet	Capability
Konsumerende virksomhet	Business Role
Opptak av virksomheter i samarbeidet	Capability
Opptak i samarbeidet	Business Process
Registrere virksomhet	Business Process
Selvbetjening av delegeringer	Capability
Selvdeklarere intern tilgangsstyring	Business Process

Element	Type
Supportering av henvendelser om samarbeidet	Capability
Tilbyder virksomhet	Business Role
Tillitsanker	Business Role
Vurdere samarbeidets hensikt og behov	Business Process

Tillitsrammeverk kapabiliteter del 2

No viewpoint

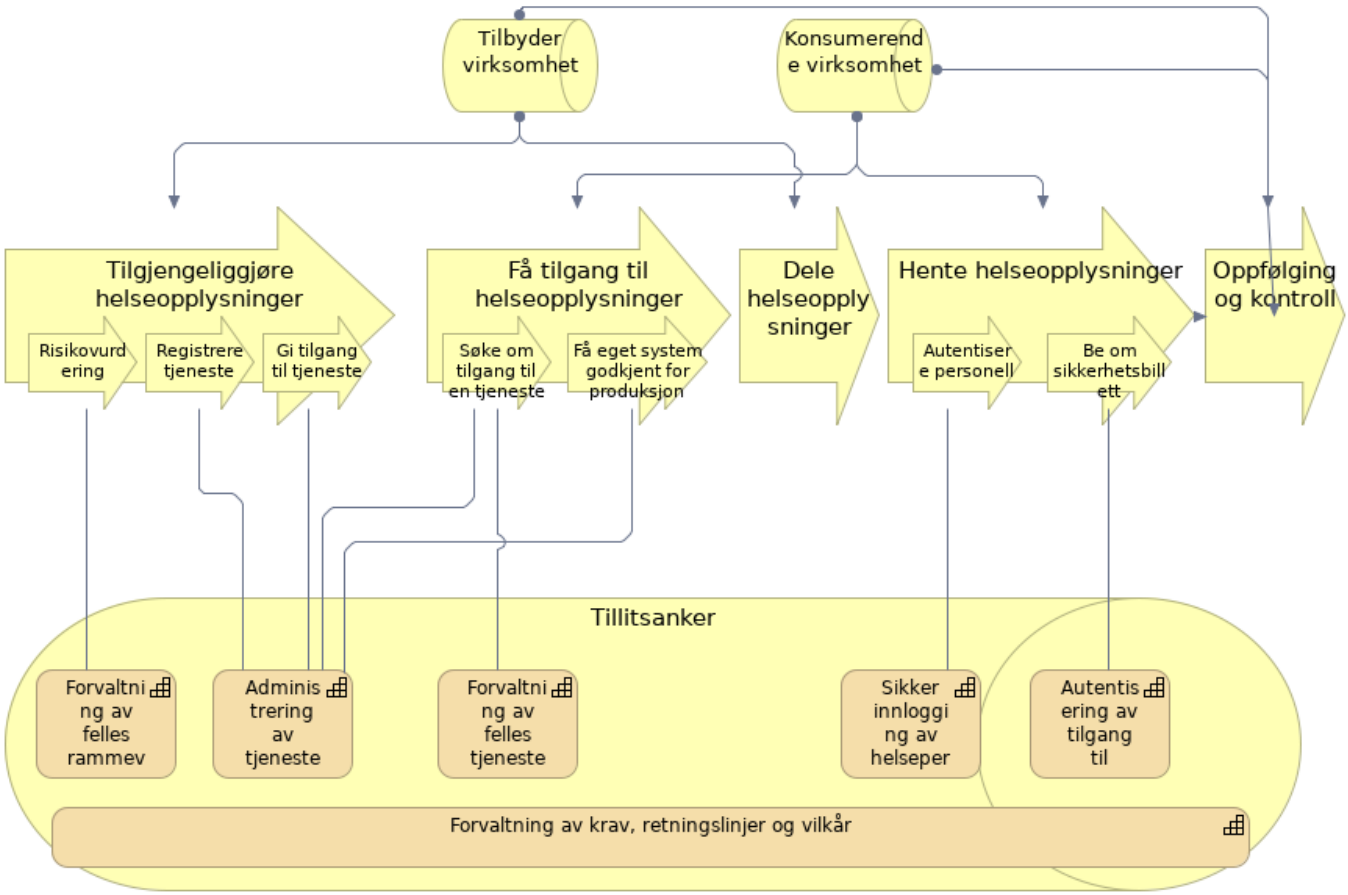

Documentation

Historikk fra TAG 2021

Elements

Element	Type
Administrering av tjenester	Capability
Autentisere personell	Business Process
Autentisering av tilgang til tjenester	Capability
Be om sikkerhetsbillett	Business Process
Dele helseopplysninger	Business Process
Forvaltning av felles rammeverk for risikovurdering	Capability
Forvaltning av felles tjenestekatalog for medlemmer	Capability
Forvaltning av krav, retningslinjer og vilkår	Capability
Få eget system godkjent for produksjon	Business Process
Få tilgang til helseopplysninger	Business Process
Gi tilgang til tjeneste	Business Process
Hente helseopplysninger	Business Process

Element	Type
Konsumerende virksomhet	Business Role
Oppfølging og kontroll	Business Process
Registrere tjeneste	Business Process
Risikovurdering	Business Process
Sikker innlogging av helsepersonell	Capability
Søke om tilgang til en tjeneste	Business Process
Tilbyder virksomhet	Business Role
Tilgjengeliggjøre helseopplysninger	Business Process
Tillitsanker	Business Role

Tillitsrammeverk verdistrøm

No viewpoint

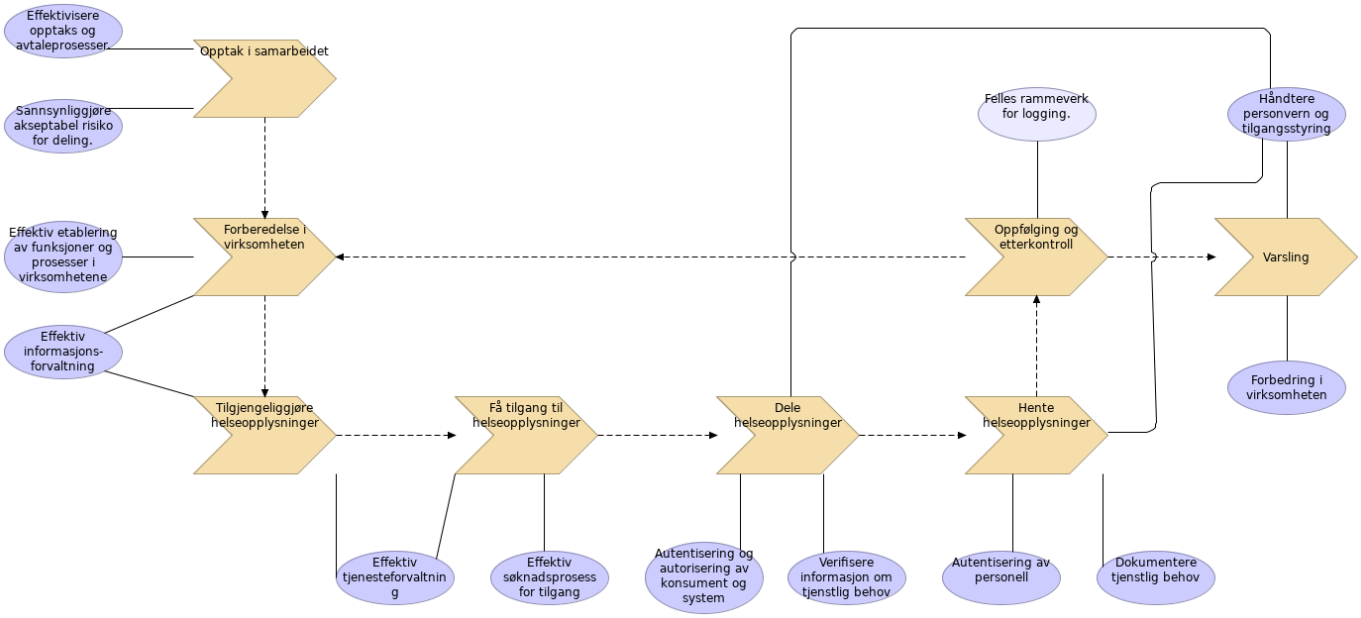

Documentation

Verdikjedebetraktning for tillitsrammeverket. Tillitsrammeverket sin verdi for virksomhetene som skal samhandle.

Elements

Element	Type
Autentisering av personell	Value
Autentisering og autorisering av konsument og system	Value
Dele helseopplysninger	Value Stream
Dokumentere tjenstlig behov	Value
Effektiv etablering av funksjoner og prosesser i virksomhetene	Value
Effektiv informasjons-forvaltning	Value
Effektiv søknadsprosess for tilgang	Value
Effektiv tjenesteforvaltning	Value
Effektivisere opptaks og avtaleprosesser.	Value
Felles rammeverk for logging.	Value
Forbedring i virksomheten	Value
Forberedelse i virksomheten	Value Stream
Få tilgang til helseopplysninger	Value Stream
Hente helseopplysninger	Value Stream
Håndtere personvern og tilgangsstyring	Value
Oppfølging og etterkontroll	Value Stream
Opptak i samarbeidet	Value Stream
Sannsynliggjøre akseptabel risiko for deling.	Value
Tilgjengeliggjøre helseopplysninger	Value Stream

Element	Type
Varsling	Value Stream
Verifisere informasjon om tjenstlig behov	Value

Tillitsrammeverket prosesser

No viewpoint

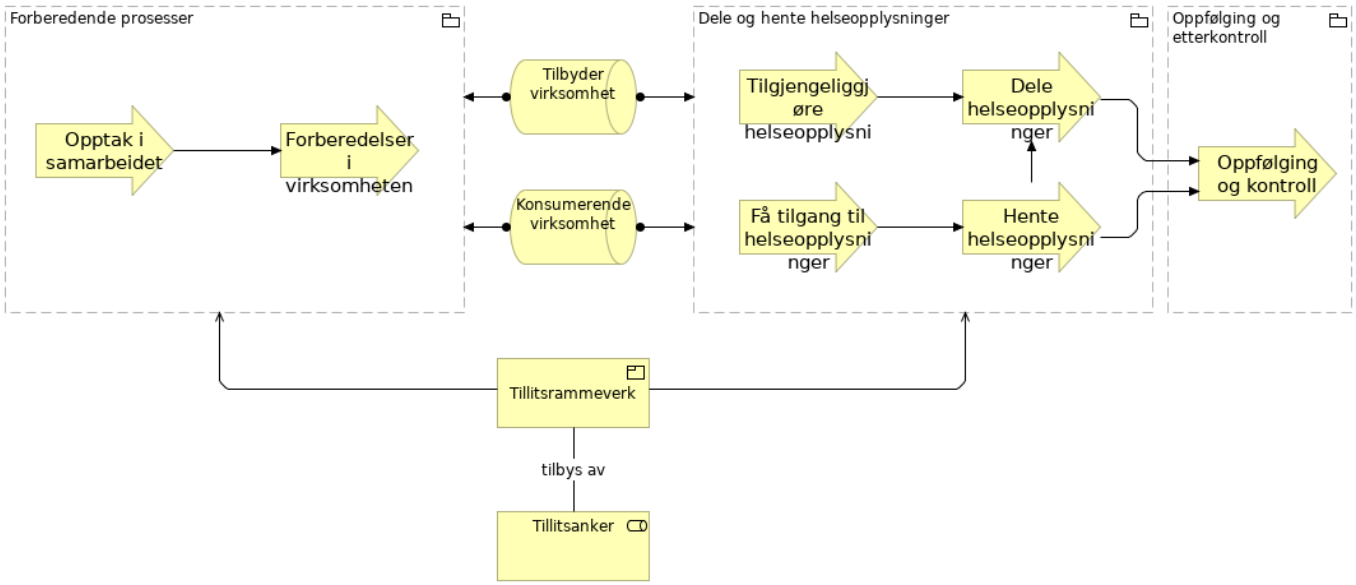

Documentation

Prosesser og roller som tillitsrammeverket skal understøtte.

Elements

Element	Type
Dele helseopplysninger	Business Process
Dele og hente helseopplysninger	Grouping
Forberedelser i virksomheten	Business Process
Forberedende prosesser	Grouping
Få tilgang til helseopplysninger	Business Process
Hente helseopplysninger	Business Process
Konsumerende virksomhet	Business Role
Oppfølging og etterkontroll	Grouping
Oppfølging og kontroll	Business Process
Opptak i samarbeidet	Business Process
Tilbyder virksomhet	Business Role
Tilgjengeliggjøre helseopplysninger	Business Process
Tillitsanker	Business Role
Tillitsrammeverk	Product

Tillitsrammeverkets bestanddeler

No viewpoint

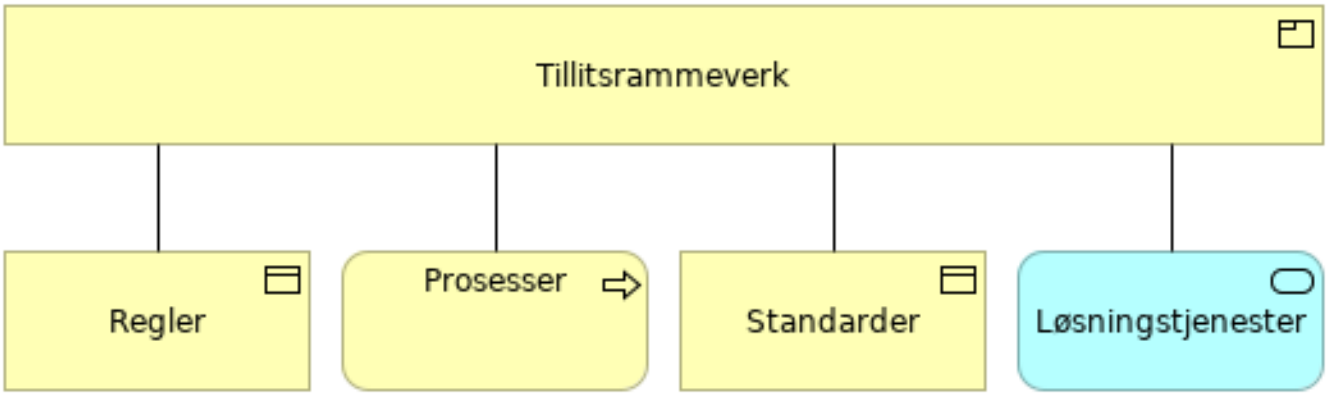

Documentation

Basert på lysbilder fra NHN (https://helsedir.sharepoint.com/teams/PRO-Programdigitalsamhandling-EHELSE/Delte%20dokumenter/Team%20Pasientens%20journaldokumenter/12%20-Tillitsrammeverket/Tidligere%20dokumenter/Tillitsrammeverk%20til%20Thomas.docx?web=1). Regler, prosesser, standarder og løsningstjenester burde egentlig vært composed in tillitsammeverket - men det tillates ikke av Archimate, så velger association i stedet. Burde kanskje vært grouping heller?

Elements

Element	Type
Løsningstjenester	Application Service
Prosesser	Business Process
Regler	Business Object
Standarder	Business Object
Tillitsrammeverk	Product

Strategy Layer

Administrering av tjenester

Type	Capability

Autentisere og autorisere oppslag

Type	Capability

Autentisering av tilgang til tjenester

Type	Capability

Avtale-forvaltning

Type	Capability

Bruker forvaltning

Type	Capability

Dele helseopplysninger

Type	Value Stream

Dokumentering

Type	Capability

Dokumentering av tjenstlig behov

Type	Capability

Etablering

Type	Capability

Etablering av forvaltning

Type	Capability

Felles logghåndtering

Type	Capability

Forberedelse i virksomheten

Type	Value Stream

Formidle oppslag til riktig mottaker

Type	Capability

Forvalte adresseinformasjon

Type	Capability

Forvalte felles helseopplysninger

Type	Capability

Forvalte informasjonsmodell

Type	Capability

Forvalte katalog med grensesnitt

Type	Capability

Forvalte standarder for deling

Type	Capability

Forvaltning av felles rammeverk for risikovurdering

Type	Capability

Forvaltning av felles tjenestekatalog for medlemmer

Type	Capability

Forvaltning av godkjente eID-leverandører

Type	Capability

Forvaltning av katalog for programvare

Type	Capability

Forvaltning av krav, retningslinjer og vilkår

Type	Capability

Forvaltning av krav, retningslinjer og vilkår

Type	Capability

Forvaltning av medlemmers virksomhetsinfo

Type	Capability

Få tilgang til helseopplysninger

Type	Value Stream

Gi tilgang til sandkassemiljøer

Type	Capability

Godkjenningsordning for systemer

Type	Capability

Hente helseopplysninger

Type	Value Stream

Håndtere avtaler

Type	Capability

Håndtere avtaler om å dele helseopplysninger

Type	Capability

Håndtere meldingskø og postkasse

Type	Capability

Håndtere sperringer (personvern)

Type	Capability

Håndtere transaksjoner

Type	Capability

Håndtering av personvern

Type	Capability

Identifisering og autorisering av helsepersonell

Type	Capability

Identifisering og autorisering av system

Type	Capability

Informasjon om tillitssamarbeidet

Type	Capability

Informasjons-forvaltning

Type	Capability

Informasjonssikring

Type	Capability

Intern forvaltning

Type	Capability

Logging

Type	Capability

Lokalisere pasientinformasjon

Type	Capability

Oppfølging og etterkontroll

Type	Value Stream

Opptak av virksomheter i samarbeidet

Type	Capability

Opptak i samarbeidet

Type	Value Stream

Selvbetjening av delegeringer

Type	Capability

Sertifisere applikasjoner

Type	Capability

Sikker innlogging av helsepersonell

Type	Capability

Sperring og nekting

Type	Capability

Støtte adressering av meldinger

Type	Capability

Støtte bruk av grensesnitt

Type	Capability

Støtte publisering av grensesnitt

Type	Capability

Støtte utvikling av applikasjoner

Type	Capability

Supportering av henvendelser om samarbeidet

Type	Capability

System-forvaltning

Type	Capability

Tilgjengeliggjøre helseopplysninger

Type	Value Stream

Varsling

Type	Value Stream

Business Layer

Akseptere vilkår og inngå avtale

Type	Business Process

Autentisere personell

Type	Business Process

Avtaler

Type	Business Object

Be om sikkerhetsbillett

Type	Business Process

Behov

Type	Business Object

Dele helseopplysninger

Type	Business Process

Delegere rettigheter

Type	Business Process

Etablere sikker eID

Type	Business Process

Felles krav og retningslinjer

Type	Business Object

Forberedelser i virksomheten

Type	Business Process

Funksjoner

Type	Business Function

Få eget system godkjent for produksjon

Type	Business Process

Få programvare registrert og system godkjent

Type	Business Process

Få tilgang til helseopplysninger

Type	Business Process

Gi tilgang til tjeneste

Type	Business Process

Helsepersonell

Type	Business Role

Helsevirksomhet

Type	Business Role

Hente helseopplysninger

Type	Business Process

Innbygger

Type	Business Role

Konsept

Type	Business Object

Konsumerende virksomhet

Type	Business Role

Konsumerende virksomhet

Type	Business Role

Konsumerende virksomhet

Type	Business Role

Krav og retningslinjer

Type	Business Object

> Kodeverk er en del av standarder

Lovverk

Type	Business Object

NHN

Type	Business Actor

Oppfølging og kontroll

Type	Business Process

Opptak i samarbeidet

Type	Business Process

Prosesser

Type	Business Process

Prosesser

Type	Business Process

Rammeverk for risikovurdering

Type	Business Object

Rammeverk for risikovurderinger

Type	Business Object

Registrere tjeneste

Type	Business Process

Registrere virksomhet

Type	Business Process

Regler

Type	Business Object

Risikovurdering

Type	Business Process

Selvdeklarere intern tilgangsstyring

Type	Business Process

Standarder

Type	Business Object

Søke om tilgang til en tjeneste

Type	Business Process

Tilbyder virksomhet

Type	Business Role

Tilbyder virksomhet

Type	Business Role

Tilbyder virksomhet

Type	Business Role

Tilgjengeliggjøre helseopplysninger

Type	Business Process

Tillitsanker

Type	Business Role

Tillitsanker

Type	Business Role

Tillitsanker

Type	Business Role

Tillitsanker

Type	Business Role

Tillitsmodell

Type	Business Object

Tillitsrammeverk

Type	Product

Tillitsrammeverk

Type	Product

Tillitstjenester

Type	Business Service

Vurdere samarbeidets hensikt og behov

Type	Business Process

Application Layer

Administrasjonsløsninger

Type	Application Service

Applikasjonstjeneste

Type	Application Service

Autentisering- og autoriseringstjenester

Type	Application Service

Felles tillitstjenester

Type	Application Service

Helseid

Type	Application Component

Helseid

Type	Application Service

Helseid

Type	Application Component

Løsningstjenester

Type	Application Service

Selvbetjeningstjenster

Type	Application Service

Technology & Physical Layer

Helseopplysninger

Type	System Software

Innbyggerdata

Type	System Software

Kodeverk og terminologi

Type	System Software

Legemidler

Type	System Software

Person

Type	System Software

Personell

Type	System Software

Referansekatalog

Type	System Software

Virksomhet

Type	System Software

Motivation

Autentisering av personell

Type	Value

Autentisering og autorisering av konsument og system

Type	Value

Dokumentere tjenstlig behov

Type	Value

Dårlig oversikt over egne helseopplysninger

Type	Assessment

Effektiv bredding av samhandlings-løsninger

Type	Driver

Effektiv etablering av funksjoner og prosesser i virksomhetene

Type	Value

Effektiv informasjons-forvaltning

Type	Value

Effektiv søknadsprosess for tilgang

Type	Value

Effektiv tjenesteforvaltning

Type	Value

Effektivisere opptaks og avtaleprosesser.

Type	Value

Felles rammeverk for logging.

Type	Value

Forbedring i virksomheten

Type	Value

Forespørsel basert på tjenstlig behov

Type	Driver

God oppfølging og etterkontroll

Type	Driver

Helsepersonell

Type	Stakeholder

Helsevirksomhet

Type	Stakeholder

Håndtere personvern og tilgangsstyring

Type	Value

Ikke tilrettelagt for automatisk loggoppfølging og etterkontroll

Type	Assessment

Informasjon jeg produserer blir forstått av mottaker

Type	Driver

Informasjon kommer ikke på avveie

Type	Driver

Informasjons overflod

Type	Assessment

Innbygger

Type	Stakeholder

Ivareta taushetsplikten

Type	Driver

Konsumenter håndterer informasjon på en trygg måte

Type	Driver

Kostnadseffektiv avtaleforvaltning

Type	Driver

Krevende avtalestruktur

Type	Assessment

Langsom utbredelse av informasjons-tjenester

Type	Assessment

Mange steder å sette personvern-innstillinger

Type	Assessment

Manglende forståelse for tillitsmodellen

Type	Assessment

Manglende oversikt over tilgjengelige informasjons-tjenester

Type	Assessment

Manglende sorterings og filtreringsmekanismer

Type	Assessment

Manglende standardisering av tjenstlig behov

Type	Assessment

Manglende søkemuligheter

Type	Assessment

Mangler oversikt over hvem og hvorfor helsepersonell har bedt om tilgang til egne helseopplysninger

Type	Assessment

Mangler tilgang til viktige helseopplysninger

Type	Assessment

Pasientsikkerhet

Type	Driver

Regelverket er ikke digitaliserings-vennlig

Type	Assessment

Riktig metadata følger ikke med informasjonen

Type	Assessment

Sannsynliggjøre akseptabel risiko for deling.

Type	Value

Skrive for riktig mottaker?

Type	Assessment

Solid sikkerhet og tilgangsstyring

Type	Driver

Store forskjeller i hvilke tjenester som er tilgjegnelige for innbygger for ulike geografiske områder

Type	Assessment

Tilgang til egne/pårørende helseopplysninger

Type	Driver

Tilgang til nødvendige helseopplysninger

Type	Driver

Tillit mellom virksomheter

Type	Driver

Tillit til helsevirksomheter

Type	Driver

Trygg håndtering av personvern

Type	Driver

Uavklarte ansvarsforhold (mellom virksomhetene)

Type	Assessment

Uhensiktsmessig visning av informasjon

Type	Assessment

Uklare rammer

Type	Assessment

Ulik praksis for sikkerhets-vurderinger

Type	Assessment

Usikker på om mottaker har reelt tjenstlig behov.

Type	Assessment

Usikkerhet om personvern og taushetsplikt blir ivaretatt

Type	Assessment

Usikkert om mottaker håndterer sperring riktig.

Type	Assessment

Vanskelig å finne helseopplysninger eksternt

Type	Assessment

Verifisere informasjon om tjenstlig behov

Type	Value

Vet ikke at informasjon kan deles på forespørsel.

Type	Assessment

Vet ikke hvordan informasjon presenteres i mottakersystem

Type	Assessment

Other

Adressering

Type	Grouping

Dele og hente helseopplysninger

Type	Grouping

Forberedende prosesser

Type	Grouping

Formidling

Type	Grouping

Forvaltning

Type	Grouping

Grunnmur

Type	Grouping

Lagring

Type	Grouping

Nasjonale e-helseløsninger

Type	Grouping

Oppfølging og etterkontroll

Type	Grouping

Tillitstjenester

Type	Grouping

Utviklingsstøtte

Type	Grouping

Relations

Aggregation relation

Type	Aggregation relation
Source	Tillit mellom virksomheter
Target	God oppfølging og etterkontroll

Association relation

Type	Association relation
Source	Supportering av henvendelser om samarbeidet
Target	Selvdeklarere intern tilgangsstyring

Association relation

Type	Association relation
Source	Informasjon om tillitssamarbeidet
Target	Vurdere samarbeidets hensikt og behov

Association relation

Type	Association relation
Source	Innbygger
Target	Tillit til helsevirksomheter

Assignment relation

Type	Assignment relation
Source	Tilbyder virksomhet
Target	Forberedende prosesser

Association relation

Type	Association relation
Source	Effektiv etablering av funksjoner og prosesser i virksomhetene
Target	Forberedelse i virksomheten

Assignment relation

Type	Assignment relation
Source	Konsumerende virksomhet
Target	Dele og hente helseopplysninger

Aggregation relation

Type	Aggregation relation
Source	Informasjon jeg produserer blir forstått av mottaker
Target	Pasientsikkerhet

Association relation

Type	Association relation

Source	Sikker innlogging av helsepersonell
Target	Autentisere personell

Assignment relation

Type	Assignment relation
Source	Konsumerende virksomhet
Target	Hente helseopplysninger

Influence relation

Type	Influence relation
Source	Langsom utbredelse av informasjons-tjenester
	Store forskjeller i hvilke tjenester som er tilgjegnelige for innbygger for ulike geografiske områder

Association relation

Type	Association relation
Source	Administrering av tjenester
Target	Registrere tjeneste

Aggregation relation

Type	Aggregation relation
Source	Informasjonssikring
Target	Dokumentering

Association relation

Type	Association relation
Source	Administrering av tjenester
Target	Gi tilgang til tjeneste

Influence relation

Type	Influence relation
Source	Langsom utbredelse av informasjons-tjenester
Target	Pasientsikkerhet

Influence relation

Type	Influence relation
Source	Uhensiktsmessig visning av informasjon
Target	Informasjons overflod

Assignment relation

Type	Assignment relation
Source	Konsumerende virksomhet
Target	Dele og hente helseopplysninger

Association relation

Type	Association relation
Source	Manglende søkemuligheter
Target	Riktig metadata følger ikke med informasjonen

Influence relation

Type	Influence relation
Source	Vet ikke at informasjon kan deles på forespørsel.
Target	Informasjon jeg produserer blir forstått av mottaker

Association relation

Type	Association relation
Source	Identifisering og autorisering av helsepersonell
Target	Hente helseopplysninger

Assignment relation

Type	Assignment relation
Source	Konsumerende virksomhet
Target	Forberedelser i virksomheten

Association relation

Type	Association relation
Source	Innbygger
Target	Pasientsikkerhet

Association relation

Type	Association relation
Source	Sannsynliggjøre akseptabel risiko for deling.
Target	Opptak i samarbeidet

Influence relation

Type	Influence relation
Source	Mangler oversikt over hvem og hvorfor helsepersonell har bedt om tilgang til egne helseopplysninger
	Dårlig oversikt over egne helseopplysninger

Influence relation

Type	Influence relation
Source	Usikkerhet om personvern og taushetsplikt blir ivaretatt
Target	Tillit til helsevirksomheter

Influence relation

Type	Influence relation
Source	Kostnadseffektiv avtaleforvaltning

Target	Effektiv bredding av samhandlings-løsninger

Aggregation relation

Type	Aggregation relation
Source	Ivareta taushetsplikten
Target	Konsumenter håndterer informasjon på en trygg måte

Association relation

Type	Association relation
Source	Effektiv tjenesteforvaltning
Target	Tilgjengeliggjøre helseopplysninger

Serving relation

Type	Serving relation
Source	Administrasjonsløsninger
Target	Tillitsanker

Assignment relation

Type	Assignment relation
Source	Konsumerende virksomhet
Target	Få tilgang til helseopplysninger

Association relation

Type	Association relation
Source	Felles logghåndtering
Target	Oppfølging og etterkontroll

Assignment relation

Type	Assignment relation
Source	Tilbyder virksomhet
Target	Dele og hente helseopplysninger

Association relation

Type	Association relation
Source	Regler
Target	Tillitsrammeverk

Influence relation

Type	Influence relation
Source	Manglende søkemuligheter
Target	Vanskelig å finne helseopplysninger eksternt

Association relation

Type	Association relation

Source	Effektiv informasjons-forvaltning
Target	Forberedelse i virksomheten

Association relation

Type	Association relation
Source	Forvaltning av medlemmers virksomhetsinfo
Target	Registrere virksomhet

Association relation

Type	Association relation
Source	Innbygger
Target	Behov

Triggering relation

Type	Triggering relation
Source	Dele helseopplysninger
Target	Oppfølging og kontroll

Association relation

Type	Association relation
Source	Tilbyder virksomhet
Target	Tillitsanker

Assignment relation

Type	Assignment relation
Source	Konsumerende virksomhet
Target	Oppfølging og kontroll

Influence relation

Type	Influence relation
Source	Usikkerhet om personvern og taushetsplikt blir ivaretatt
Target	Tillit mellom virksomheter

Association relation

Type	Association relation
Source	Administrering av tjenester
Target	Få eget system godkjent for produksjon

Aggregation relation

Type	Aggregation relation
Source	Informasjonssikring
Target	Etablering

Association relation

Type	Association relation
Source	Manglende sorterings og filtreringsmekanismer
Target	Informasjons overflod

Association relation

Type	Association relation
Source	Selvbetjening av delegeringer
Target	Delegere rettigheter

Association relation

Type	Association relation
Source	Autentisering og autorisering av konsument og system
Target	Dele helseopplysninger

Association relation

Type	Association relation
Source	Logging
Target	Tilgjengeliggjøre helseopplysninger

Serving relation

Type	Serving relation
Source	Tillitsrammeverk
Target	Forberedende prosesser

Influence relation

Type	Influence relation
Source	Mange steder å sette personvern-innstillinger
Target	Usikkerhet om personvern og taushetsplikt blir ivaretatt

Association relation

Type	Association relation
Source	Håndtere personvern og tilgangsstyring
Target	Dele helseopplysninger

Influence relation

Type	Influence relation
Source	Vet ikke hvordan informasjon presenteres i mottakersystem
Target	Informasjon jeg produserer blir forstått av mottaker

Flow relation

Type	Flow relation
Source	Oppfølging og etterkontroll
Target	Varsling

Association relation

Type	Association relation
Source	Avtale-forvaltning
Target	Forberedelse i virksomheten

Influence relation

Type	Influence relation
Source	Mangler oversikt over hvem og hvorfor helsepersonell har bedt om tilgang til egne helseopplysninger
	Usikkerhet om personvern og taushetsplikt blir ivaretatt

Flow relation

Type	Flow relation
Source	Få tilgang til helseopplysninger
Target	Dele helseopplysninger

Association relation

Type	Association relation
Source	Supportering av henvendelser om samarbeidet
Target	Vurdere samarbeidets hensikt og behov

Influence relation

Type	Influence relation
Source	Manglende sorterings og filtreringsmekanismer
Target	Informasjons overflod

Assignment relation

Type	Assignment relation
Source	Konsumerende virksomhet
Target	Forberedende prosesser

Assignment relation

Type	Assignment relation
Source	Tilbyder virksomhet
Target	Opptak i samarbeidet

Association relation

Type	Association relation
Source	Hente helseopplysninger
Target	Identifisering og autorisering av system

Influence relation

Type	Influence relation

Source	Krevende avtalestruktur
Target	Langsom utbredelse av informasjons-tjenester

Realization relation

Type	Realization relation
Source	Helseid
Target	Helseid

Influence relation

Type	Influence relation
Source	Usikkerhet om personvern og taushetsplikt blir ivaretatt
Target	Langsom utbredelse av informasjons-tjenester

Aggregation relation

Type	Aggregation relation
Source	Ivareta taushetsplikten
Target	Informasjon jeg produserer blir forstått av mottaker

Assignment relation

Type	Assignment relation
Source	Konsumerende virksomhet
Target	Forberedende prosesser

Association relation

Type	Association relation
Source	Effektiv søknadsprosess for tilgang
Target	Få tilgang til helseopplysninger

Serving relation

Type	Serving relation
Source	Felles tillitstjenester
Target	Tilbyder virksomhet

Association relation

Type	Association relation
Source	Helsevirksomhet
Target	Effektiv bredding av samhandlings-løsninger

Flow relation

Type	Flow relation
Source	Hente helseopplysninger
Target	Oppfølging og etterkontroll

Influence relation

Type	Influence relation
Source	Uavklarte ansvarsforhold (mellom virksomhetene)
Target	Krevende avtalestruktur

Association relation

Type	Association relation
Source	Tillitsanker
Target	Tillitsrammeverk

Influence relation

Type	Influence relation
Source	Usikker på om mottaker har reelt tjenstlig behov.
Target	Informasjon kommer ikke på avveie

Association relation

Type	Association relation
Source	Forvaltning av godkjente eID-leverandører
Target	Etablere sikker eID

Association relation

Type	Association relation
Source	Avtale-forvaltning
Target	Opptak i samarbeidet

Association relation

Type	Association relation
Source	Administrering av tjenester
Target	Søke om tilgang til en tjeneste

Influence relation

Type	Influence relation
Source	Usikkert om mottaker håndterer sperring riktig.
Target	Konsumenter håndterer informasjon på en trygg måte

Assignment relation

Type	Assignment relation
Source	NHN
Target	Tillitsanker

Association relation

Type	Association relation
Source	Dokumentere tjenstlig behov
Target	Hente helseopplysninger

Aggregation relation

Type	Aggregation relation
Source	Tillit mellom virksomheter
Target	Forespørsel basert på tjenstlig behov

Influence relation

Type	Influence relation
Source	Manglende forståelse for tillitsmodellen
Target	Tillit mellom virksomheter

Influence relation

Type	Influence relation
Source	Tillit mellom virksomheter
Target	Kostnadseffektiv avtaleforvaltning

Flow relation

Type	Flow relation
Source	Opptak i samarbeidet
Target	Forberedelse i virksomheten

Specialization relation

Type	Specialization relation
Source	Tilbyder virksomhet
Target	Helsevirksomhet

Association relation

Type	Association relation
Source	Informasjons-forvaltning
Target	Tilgjengeliggjøre helseopplysninger

Association relation

Type	Association relation
Source	Godkjenningsordning for systemer
Target	Få programvare registrert og system godkjent

Influence relation

Type	Influence relation
Source	Regelverket er ikke digitaliserings-vennlig
Target	Uavklarte ansvarsforhold (mellom virksomhetene)

Association relation

Type	Association relation
Source	Forvaltning av felles rammeverk for risikovurdering

Target	Risikovurdering

Association relation

Type	Association relation
Source	Pasientsikkerhet
Target	Helsepersonell

Association relation

Type	Association relation
Source	Autentisering av personell
Target	Hente helseopplysninger

Association relation

Type	Association relation
Source	Hente helseopplysninger
Target	Identifisering og autorisering av helsepersonell

Association relation

Type	Association relation
Source	Logging
Target	Hente helseopplysninger

Assignment relation

Type	Assignment relation
Source	Tilbyder virksomhet
Target	Dele helseopplysninger

Association relation

Type	Association relation
Source	Verifisere informasjon om tjenstlig behov
Target	Dele helseopplysninger

Influence relation

Type	Influence relation
Source	Mangler tilgang til viktige helseopplysninger
Target	Pasientsikkerhet

Association relation

Type	Association relation
Source	Forberedelse i virksomheten
Target	Intern forvaltning

Flow relation

Type	Flow relation

Source	Tilgjengeliggjøre helseopplysninger
Target	Få tilgang til helseopplysninger

Flow relation

Type	Flow relation
Source	Oppfølging og etterkontroll
Target	Forberedelse i virksomheten

Association relation

Type	Association relation
Source	Manglende sorterings og filtreringsmekanismer
Target	Riktig metadata følger ikke med informasjonen

Triggering relation

Type	Triggering relation
Source	Hente helseopplysninger
Target	Dele helseopplysninger

Influence relation

Type	Influence relation
Source	Uklare rammer
Target	Ulik praksis for sikkerhets-vurderinger

Association relation

Type	Association relation
Source	Helsepersonell
Target	Behov

Serving relation

Type	Serving relation
Source	Felles tillitstjenester
Target	Tillitsanker

Assignment relation

Type	Assignment relation
Source	Tilbyder virksomhet
Target	Tilgjengeliggjøre helseopplysninger

Association relation

Type	Association relation
Source	Helsevirksomhet
Target	Tillit mellom virksomheter

Association relation

Type	Association relation
Source	Hente helseopplysninger
Target	Dokumentering av tjenstlig behov

Aggregation relation

Type	Aggregation relation
Source	Tillit mellom virksomheter
Target	Trygg håndtering av personvern

Association relation

Type	Association relation
Source	Prosesser
Target	Tillitsrammeverk

Influence relation

Type	Influence relation
Source	Ulik praksis for sikkerhets-vurderinger
Target	Usikkerhet om personvern og taushetsplikt blir ivaretatt

Triggering relation

Type	Triggering relation
Source	Hente helseopplysninger
Target	Oppfølging og kontroll

Association relation

Type	Association relation
Source	Håndtere personvern og tilgangsstyring
Target	Hente helseopplysninger

Association relation

Type	Association relation
Source	Forvaltning av katalog for programvare
Target	Få programvare registrert og system godkjent

Influence relation

Type	Influence relation
Source	Store forskjeller i hvilke tjenester som er tilgjegnelige for innbygger for ulike geografiske områder
	Manglende oversikt over tilgjengelige informasjons-tjenester

Association relation

Type	Association relation
Source	Opptak av virksomheter i samarbeidet

Target	Selvdeklarere intern tilgangsstyring

Association relation

Type	Association relation
Source	Standarder
Target	Tillitsrammeverk

Influence relation

Type	Influence relation
Source	Vanskelig å finne helseopplysninger eksternt
Target	Tilgang til nødvendige helseopplysninger

Serving relation

Type	Serving relation
Source	Felles tillitstjenester
Target	Konsumerende virksomhet

Influence relation

Type	Influence relation
Source	Ulik praksis for sikkerhets-vurderinger
Target	Tillit mellom virksomheter

Association relation

Type	Association relation
Source	Varsling
Target	Håndtere personvern og tilgangsstyring

Influence relation

Type	Influence relation
Source	Informasjons overflod
Target	Pasientsikkerhet

Association relation

Type	Association relation
Source	Opptak av virksomheter i samarbeidet
Target	Akseptere vilkår og inngå avtale

Association relation

Type	Association relation
Source	Helsevirksomhet
Target	Kostnadseffektiv avtaleforvaltning

Assignment relation

Type	Assignment relation

Source	Tilbyder virksomhet
Target	Forberedende prosesser

Association relation

Type	Association relation
Source	Informasjonssikring
Target	Opptak i samarbeidet

Assignment relation

Type	Assignment relation
Source	Tilbyder virksomhet
Target	Oppfølging og kontroll

Influence relation

Type	Influence relation
Source	Dårlig oversikt over egne helseopplysninger
Target	Tilgang til egne/pårørende helseopplysninger

Association relation

Type	Association relation
Source	Effektiv informasjons-forvaltning
Target	Tilgjengeliggjøre helseopplysninger

Association relation

Type	Association relation
Source	Etablering av forvaltning
Target	Opptak i samarbeidet

Association relation

Type	Association relation
Source	Håndtering av personvern
Target	Dele helseopplysninger

Influence relation

Type	Influence relation
Source	Langsom utbredelse av informasjons-tjenester
Target	Effektiv bredding av samhandlings-løsninger

Association relation

Type	Association relation
Source	Effektiv tjenesteforvaltning
Target	Få tilgang til helseopplysninger

Influence relation

Type	Influence relation
Source	Langsom utbredelse av informasjons-tjenester
Target	Tillit til helsevirksomheter

Association relation

Type	Association relation
Source	Varsling
Target	Forbedring i virksomheten

Association relation

Type	Association relation
Source	Felles rammeverk for logging.
Target	Oppfølging og etterkontroll

Association relation

Type	Association relation
Source	Tilgang til egne/pårørende helseopplysninger
Target	Innbygger

Association relation

Type	Association relation
Source	Hente helseopplysninger
Target	Håndtering av personvern

Influence relation

Type	Influence relation
Source	Skrive for riktig mottaker?
Target	Vet ikke at informasjon kan deles på forespørsel.

Influence relation

Type	Influence relation
Source	Regelverket er ikke digitaliserings-vennlig
Target	Krevende avtalestruktur

Association relation

Type	Association relation
Source	Håndtering av personvern
Target	Tilgjengeliggjøre helseopplysninger

Influence relation

Type	Influence relation
Source	Krevende avtalestruktur
Target	Kostnadseffektiv avtaleforvaltning

Association relation

Type	Association relation
Source	Autentisering av tilgang til tjenester
Target	Be om sikkerhetsbillett

Specialization relation

Type	Specialization relation
Source	Konsumerende virksomhet
Target	Helsevirksomhet

Association relation

Type	Association relation
Source	Riktig metadata følger ikke med informasjonen
Target	Manglende sorterings og filtreringsmekanismer

Aggregation relation

Type	Aggregation relation
Source	Tillit mellom virksomheter
Target	Solid sikkerhet og tilgangsstyring

Association relation

Type	Association relation
Source	Få tilgang til helseopplysninger
Target	Identifisering og autorisering av system

Association relation

Type	Association relation
Source	Identifisering og autorisering av helsepersonell
Target	Få tilgang til helseopplysninger

Assignment relation

Type	Assignment relation
Source	Tilbyder virksomhet
Target	Dele og hente helseopplysninger

Triggering relation

Type	Triggering relation
Source	Opptak i samarbeidet
Target	Forberedelser i virksomheten

Association relation

Type	Association relation
Source	Løsningstjenester

Target	Tillitsrammeverk

Association relation

Type	Association relation
Source	Håndtere personvern og tilgangsstyring
Target	Tilgjengeliggjøre helseopplysninger

Flow relation

Type	Flow relation
Source	Dele helseopplysninger
Target	Hente helseopplysninger

Aggregation relation

Type	Aggregation relation
Source	Intern forvaltning
Target	Bruker forvaltning

Association relation

Type	Association relation
Source	Helsevirksomhet
Target	Tillitstjenester

Association relation

Type	Association relation
Source	Tilgang til nødvendige helseopplysninger
Target	Helsepersonell

Influence relation

Type	Influence relation
Source	Ikke tilrettelagt for automatisk loggoppfølging og etterkontroll
Target	God oppfølging og etterkontroll

Association relation

Type	Association relation
Source	Få tilgang til helseopplysninger
Target	Dokumentering av tjenstlig behov

Aggregation relation

Type	Aggregation relation
Source	Ivareta taushetsplikten
Target	Informasjon kommer ikke på avveie

Association relation

Type	Association relation

Source	Forvaltning av felles tjenestekatalog for medlemmer
Target	Søke om tilgang til en tjeneste

Triggering relation

Type	Triggering relation
Source	Tilgjengeliggjøre helseopplysninger
Target	Dele helseopplysninger

Influence relation

Type	Influence relation
Source	Manglende oversikt over tilgjengelige informasjons-tjenester
Target	Dårlig oversikt over egne helseopplysninger

Triggering relation

Type	Triggering relation
Source	Få tilgang til helseopplysninger
Target	Hente helseopplysninger

Association relation

Type	Association relation
Source	Ivareta taushetsplikten
Target	Helsepersonell

Serving relation

Type	Serving relation
Source	Tillitsrammeverk
Target	Dele og hente helseopplysninger

Association relation

Type	Association relation
Source	Konsumerende virksomhet
Target	Tillitsanker

Flow relation

Type	Flow relation
Source	Forberedelse i virksomheten
Target	Tilgjengeliggjøre helseopplysninger

Influence relation

Type	Influence relation
Source	Manglende standardisering av tjenstlig behov
Target	Tillit mellom virksomheter

Association relation

Type	Association relation
Source	Avtale-forvaltning
Target	Akseptere vilkår og inngå avtale

Aggregation relation

Type	Aggregation relation
Source	Intern forvaltning
Target	Informasjons-forvaltning

Influence relation

Type	Influence relation
Source	Uavklarte ansvarsforhold (mellom virksomhetene)
Target	Uklare rammer

Association relation

Type	Association relation
Source	Tilgjengeliggjøre helseopplysninger
Target	Identifisering og autorisering av system

Aggregation relation

Type	Aggregation relation
Source	Håndtering av personvern
Target	Sperring og nekting

Association relation

Type	Association relation
Source	System-forvaltning
Target	Tilgjengeliggjøre helseopplysninger

Assignment relation

Type	Assignment relation
Source	Tilbyder virksomhet
Target	Forberedelser i virksomheten

Assignment relation

Type	Assignment relation
Source	Konsumerende virksomhet
Target	Opptak i samarbeidet

Aggregation relation

Type	Aggregation relation
Source	Intern forvaltning
Target	System-forvaltning

Association relation

Type	Association relation
Source	Effektivisere opptaks og avtaleprosesser.
Target	Opptak i samarbeidet

beskriver

Type	Association relation
Source	Tillitsmodell
Target	Konsept

beskriver

Type	Association relation
Source	Behov
Target	Tillitsmodell

består av

Type	Association relation
Source	Rammeverk for risikovurderinger
Target	Tillitsrammeverk

består av

Type	Association relation
Source	Tillitsrammeverk
Target	Tillitstjenester

består av

Type	Association relation
Source	Tillitsrammeverk
Target	Avtaler

består av

Type	Association relation
Source	Prosesser
Target	Tillitsrammeverk

bruker og implementerer

Type	Association relation
Source	Applikasjonstjeneste
Target	Tillitstjenester

brukes av

Type	Serving relation
Source	Tillitstjenester

Target	Helsevirksomhet

gir rammer for

Type	Association relation
Source	Lovverk
Target	Tillitsmodell

gir rammer for

Type	Association relation
Source	Tillitsmodell
Target	Tillitsrammeverk

implementerer

Type	Association relation
Source	Tillitsrammeverk
Target	Krav og retningslinjer

realiserer

Type	Association relation
Source	Tillitsrammeverk
Target	Tillitsmodell

tilbys av

Type	Association relation
Source	Tillitsanker
Target	Tillitsrammeverk