CENSA

UBICACIÓN
San Isaac 1201, Residencial San Cristobal 3er Sector, 66478 San Nicolás de los Garza, N.L.
Telefono:812 2358545
Correo electronico: admon@censa.mx

1. DISEÑO Y CONSTRUCCIÓN DE SUBESTACIÓNES ELÉCTRICAS EN MEDIA TENSIÓN

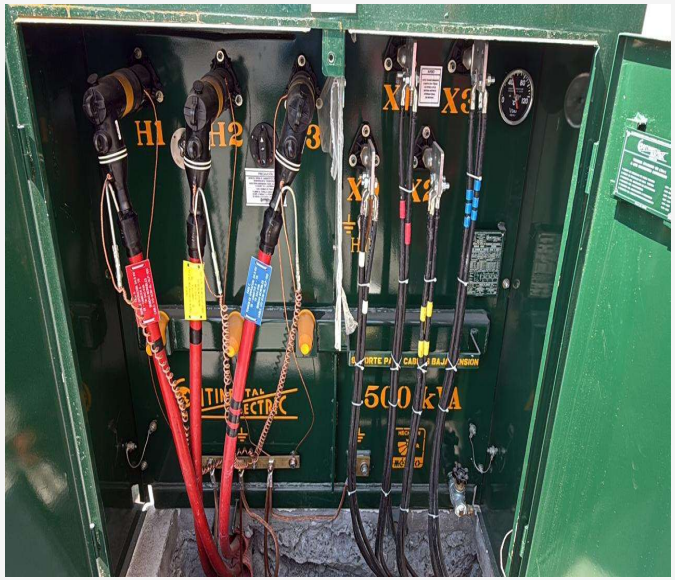

2. DISEÑO Y CONSTRUCCIÓN DE TRONCALES Y EXTENSIONES DE LÍNEA DE MEDIA TENSIÓN

3. TRÁMITES ANTE LA COMISIÓN FEDERAL DE ELECTRICIDAD (CFE)

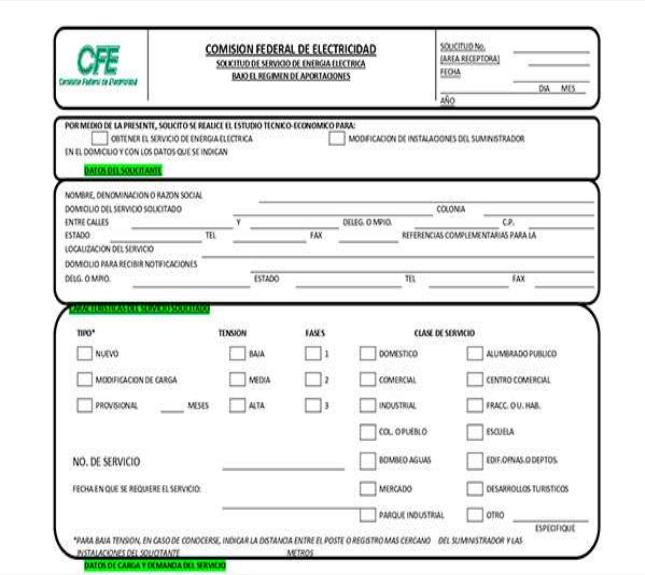

CFE
Comisión Federal de Electricidad

COMISION FEDERAL DE ELECTRICIDAD
SOLICITUD DE SERVICIO DE ENERGIA ELECTRICA
BAJO EL REGIMEN DE APORTACIONES

SOLICITUD No. _____
(AREA RECEPTORA) _____
FECHA _____
DIA MES AÑO

POR MEDIO DE LA PRESENTE, SOLICITO SE REALICE EL ESTUDIO TECNICO-ECONOMICO PARA:
☐ OBTENER EL SERVICIO DE ENERGIA ELECTRICA ☐ MODIFICACION DE INSTALACIONES DEL SUMINISTRADOR
EN EL DOMICILIO Y CON LOS DATOS QUE SE INDICAN

DATOS DEL SOLICITANTE

NOMBRE, DENOMINACION O RAZON SOCIAL _____
DOMICILIO DEL SERVICIO SOLICITADO _____ COLONIA _____
ENTRE CALLES _____ Y _____ DELEG. O MPIO. _____ C.P. _____
ESTADO _____ TEL _____ FAX _____ REFERENCIAS COMPLEMENTARIAS PARA LA
LOCALIZACION DEL SERVICIO _____
DOMICILIO PARA RECIBIR NOTIFICACIONES _____
DELG. O MPIO. _____ ESTADO _____ TEL _____ FAX _____

DATOS DE LA INSTALACION SOLICITADA

TIPO*	TENSION	FASES	CLASE DE SERVICIO	
☐ NUEVO	☐ BAJA	☐ 1	☐ DOMESTICO	☐ ALUMBRADO PUBLICO
☐ MODIFICACION DE CARGA	☐ MEDIA	☐ 2	☐ COMERCIAL	☐ CENTRO COMERCIAL
☐ PROVISIONAL ____ MESES	☐ ALTA	☐ 3	☐ INDUSTRIAL	☐ FRACC. O U. HAB.
			☐ COL. O PUEBLO	☐ ESCUELA
NO. DE SERVICIO _____			☐ BOMBEO AGUAS	☐ EDIF.-OFNAS. O DEPTOS.
FECHA EN QUE SE REQUIERE EL SERVICIO: _____			☐ MERCADO	☐ DESARROLLOS TURISTICOS
			☐ PARQUE INDUSTRIAL	☐ OTRO _____ ESPECIFIQUE

*PARA BAJA TENSION, EN CASO DE CONOCERSE, INDICAR LA DISTANCIA ENTRE EL POSTE O REGISTRO MAS CERCANO DEL SUMINISTRADOR Y LAS INSTALACIONES DEL SOLICITANTE _____ METROS

DATOS DE CARGA Y DEMANDA DEL SERVICIO

4. CÓDIGO DE RED VERSIÓN 2.0

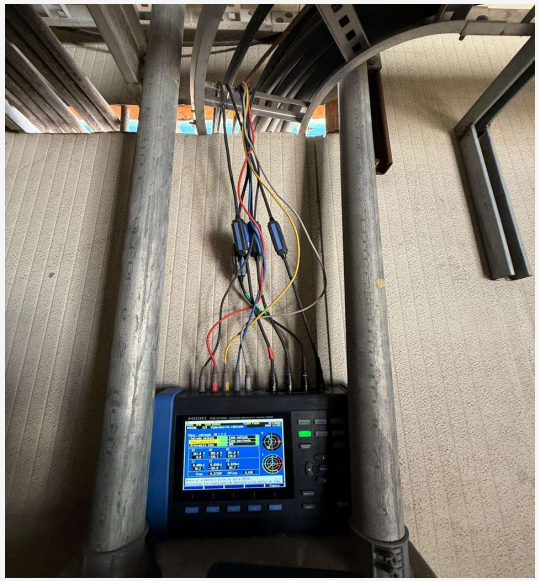

5. MANTENIMIENTO ELÉCTRICO PREDICTIVO, PREVENTIVO Y CORRECTIVO A SUBESTACIÓNES ELÉCTRICAS Y LÍNEAS DE MEDIA TENSIÓN

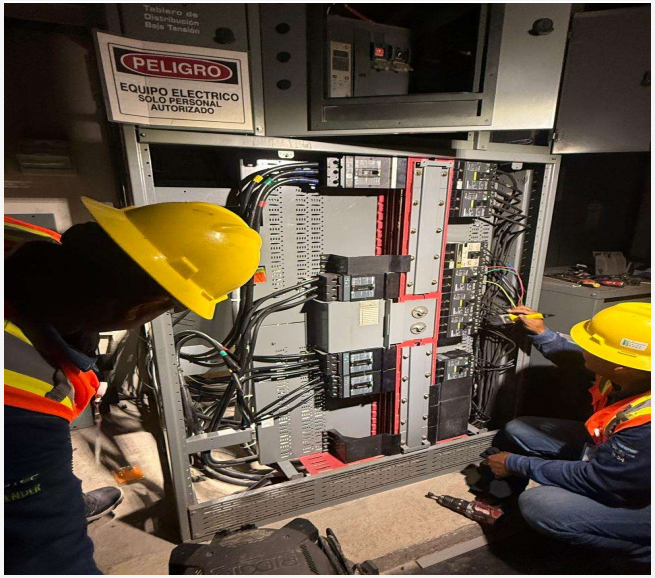
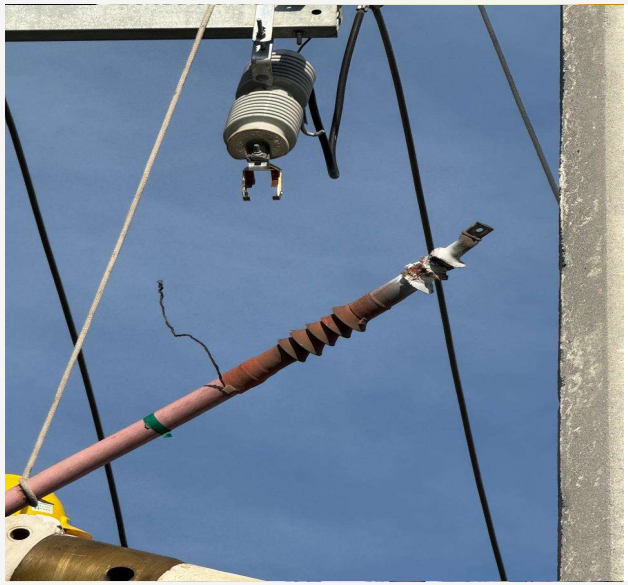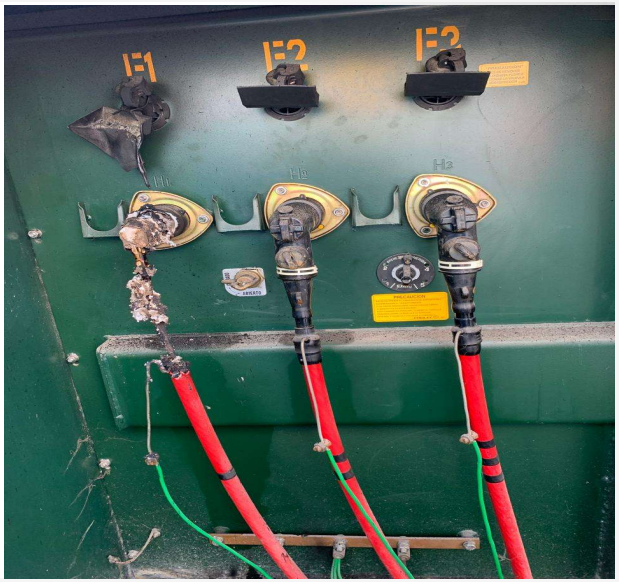
6. ATENCIÓN A URGENCIAS DEL SISTEMA ELÉCTRICO