童鞋萌好呀！本期咱们一起来分析学习一下一年营收 3.5 亿的醉鹅娘，是如何凭内容让业绩提升 30%-100%的，内容较多，大家可以多多互动哦

一、私域引流策略

1 品牌背景

醉鹅娘成立于 2014 年，是由红酒内容号《醉鹅红酒日常》衍生而来的同名电商 KOL 酒水品牌，主要通过线上电商渠道和会员订阅制服务，为 C 端消费者提供高性价酒水单品。

醉鹅娘，是北京醉鹅娘酒业有限公司创始人王胜寒的网名，她毕业于美国布朗大学，读书期间，因为对红酒兴趣使然，选择进修了法国蓝带葡萄酒管理专业，而后成为了法国权威品鉴机构“贝丹德梭”的特邀酒评人。

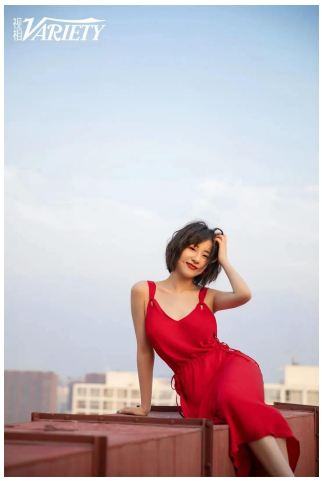

2 用户画像

1）主要是 30-35 岁的年轻人，70%以上是 90 后，50%以上是 95 后，对红酒有向往、有需求，但又对红酒价格有些敏感，希望能掌握一定的红酒知识，在较低价位选到适合自己的红酒。
醉鹅娘的出现满足了他们的这种需求，醉鹅娘将红酒产品的价格定位在 200 元以下。
2）云顶红酒 club 会员，是对红酒有一定认知基础和有一定经济实力的人群，会员粘性比较高，人均累计年消费超 5000 元。
每月订制会员，针对一些对葡萄酒要求不是特别高，非资深爱好者，但每月又想要喝不同酒款的小资人士。

3 行业背景

由于中国酿酒葡萄种植面积近几年一直在缩减，导致中国国内红酒总产量接连下降，2021 年达近年来产量最低值。
2021 年 12 月全国红酒产量为 4 万千升，同比下降 14.9%，同比增长率保持下降。2021 年全国红酒产量为 26.8 万千升，同比下降 35.11%，产量持续下降。
目前我国进口红酒消费市场主要集中在东部，近年来，消费者对进口红酒的认知度逐渐提高，进口红酒消费正快速向三四线城市渗透，消费者范围逐渐扩大，我国中西部城市的进口红酒销量开始增长，市场需求得到有效激发。

消费者进口红酒价位偏好分析			
类型	人群特点	决定购买因素	接受价格
习惯饮用型	保健、美容	价格-口感-品牌-产区	200 元以下
佐饮用餐型	拥有极高的消费认知度	口感-年份-产区-价格	500-1000 元
团购赠礼型	公款采购	品牌-价格促销-包装	1500 元以上
个人赠礼型	本身拥有-定的消费认知	品牌-价格-包装-促销	1000-1500 元

据杭州先略发布的《红酒市场现状分析及行业前景预测报告》研究显示：

根据消费习惯以及对葡萄酒的态度，将中国葡萄酒消费者分为节庆场合饮酒者、健康饮酒者、社交新人、狂热分子、传统名庄爱好者和发展中的饮酒者 6 大类。

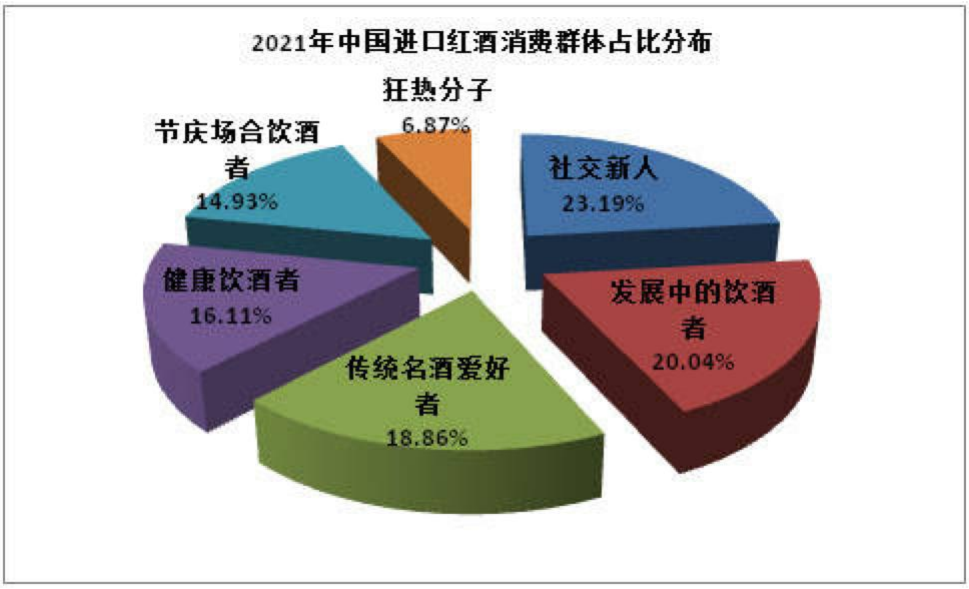

二、 商城红酒产区及价格分布

商城总计约有 289 款红酒，其中中国国产仅 12 款，占比仅 4%，符合行业发展趋势。但是国产的并非主流张裕、长城、王朝等红酒品牌。

社群内推荐红酒价位统计

价格	推荐次数（2022年5月25-6月11日）	占比
-200	34	42.50%
200-500	44	55%
500-1000	2	2.50%
1000-1500		
1500+		

可以发现，推荐最多的是 200-500 元价位之间的，也就是佐餐用酒，和鹅娘在群内的推广时间也比较吻合，一般都是中午左右推类似的酒。

而晚上则以 200 元以下为主，国产酒很少推荐，超 1000 元的红酒没有推过，实际上群内超 500 的酒几乎都不推。原因可能是高价格本身购买的就少，也有可能只在会员群内推高价的红酒。

从群内消费习惯，倒推新客户购买，醉鹅娘的新用户成交转化方案我们来看下~

三、 新人转化成交策略

此处先从商城产品角度分析，社群新人转化方面内容，后续在社群运营时分析。

进入店铺弹出新人专享弹窗，首页也有新人专享 banner。对于新客户，提醒功能一目了然！我们公司目前用的是有赞，可以根据是否新用户弹出新用户专享的活动，不知醉鹅娘的是弹窗还是新人营销工具，如果是前者感觉会对老客户造成骚扰。

1）三重礼分析

一重礼对于新客户是个非常好的吸引点，点击欲望非常强；

二重礼是相对于老客户介绍而来的新客户策略，有了一定信任，也有一定的酒知识，看到优惠而下单的概率会大大增加；

三重礼从专业角度推荐，让客户购买下单的决策，二选一，更简单，更容易促成行动指令的执行。

然后再看转化策略。

0 元领果真是有门槛的，任意下单带走，对于真正的红酒爱好者，这个新人成交主张我感觉是非常强大的，除非像我这种仅旁观而选择拒绝，这个主张对我启发比较大，后面思考会总结一条适合自己公司的新人策略；

然后再看二重礼的威力，299 带走 3 件，而每件均价 138 左右，相当于打了一个 7 折，特别是有一个售价 179 的价格，因为价格高低不等，且没有低于 100 元的，让消费者感觉划算而购买；

四、引流策略

1、线上公域

和大家熟悉的“国货起家”方式——铺天盖地的软硬营销（比如 x 西子、xx 日记）不同，它几乎从来不砸钱打“洗脑式广告”，推广全靠用内容打造 IP，从各个平台上“白嫖流量”：它的推广内容遍布微博、微信、抖音、快手、知乎、小红书等主流平台。

2、线下店铺

醉鹅娘不定期的在北京、上海等地举办一些线下活动，如圣诞节聚会、红酒品鉴会、春日樱花派对、晚宴等。早在 2018 年左右，醉鹅娘曾经尝试在上海开设有醉鹅娘小酒馆，但酒馆未能长期经营。

醉鹅娘的代理商，以一些卖酒的线上店铺和线下卖酒实体店为主。酒本身是一种感性消费的商品，从渠道上来看，用户在线下

途径能够更好地体会和感知它。

醉鹅娘已经就内容、销售、招商、裂变，搭建了相对的培训体系、分层体系，帮助已有的 B 招募新的小 B，组建了约 50 人的团队。醉鹅娘意图依靠这样的管理搭建一套远超传统酒类经销的推广体系。

以上内容看完了吗～看完了回复一下班班我们继续看醉鹅娘的私域运营策略～

四、私域运营策略

一、品牌 IP

创始人 IP 是成功关键点之一，采用真人头像更能增强信任，特别是通过好友后自动回复的 3 个内容，层层递进，先给好处，再真人出镜视频，没有任何销售意图的展现，最后进入社群统一管理。

名称也挺有意思，鹅娘，醉鹅娘，额娘...让人浮想联翩但是并不反感，很容易记住。特别是这只鹅，在社群里也建立了汗马功劳——鹅粉、鹅（我）的私人酒单、幸运鹅、鹅毛班长、鹅（我）、闭眼薅鹅毛、闭眼跟鹅买.....

每个微信号不可能是创始人自己管理，区分上以后缀 Lily、Cindy、诺诺等区分，用额娘不同的生活艺术照，既有区别，又有统一。

朋友圈和社群的文案非常好，特别喜欢，哪怕是促销，都没有一丝逼单的意思，而是制造欲望，让客户自己想主动购买，而且站在不一样的高度，不断塑造该款红酒的价值，吸引消费者注意，勾起欲望。

二、社群运营

通过公众号引导加额娘微信，然后再引导入群，流程很顺畅。

社群运营靠什么？——纯内容？纯促销？

1、把醉鹅娘的版块拆开，首先亮点是每日分享。

2、其次是互动环节，竞猜、游戏、试用、猜酒等，有的时候会有奖励，有实物，还有优惠券，形式和内容值得学习。

3、运营节奏

①发送频次：日常 3-5 次/天，节假日或者秒杀活动，会根据具体情况进行调整。

②发送时间：上午 10 点、中午 12 点、下午 4 点、晚上 8 点这几个黄金时间段触达用户。

③发送内容：优惠福利、秒杀活动、互动环节。

④发送形式：文字、图片、视频、小程序。

4、客户见证

客户见证，就来源于社群，又反哺给社群，活跃度，云顶鹅>会员群>预备群，客户见证在哪里都必不可少，建立信任，引发客户从众心理，进而促进客户下单。

5 、会员体系

7 个等级：沙滩鹅（试用会员 LV0）、东篱鹅、南坡鹅、金丘鹅、山峰鹅、扶摇鹅、云顶鹅（终身会员 V5+）。

通过登记会员制和专属会员群来维护 VIP 客户，而在这个基础上，醉鹅娘有意把 VIP 客户转化成小 B，搭建新的渠道推广体系。

私域转化策略

一、首单

新客户免费“送酒”！可以说是送出了一个红酒王国！这也是人性的一个弱点，先送给你，让你拥有拥有的感觉，然后设定一个小门槛，人都厌恶失去，所以不知不觉就被成交了！

二、复购

通过社群运营，杠杆会员折扣，优惠券，随单兑换券等，来促进复购；而且我感觉还有比较重要的一点，就是限量返场，爆品仅有几十瓶（不知真假），而且好评不断晒出，引发从众复购的行为。

三、节日营销

也许是酒文化的原因，酒=节日，哪个节日能少得了酒？所以逢节必过!

而且，不同的节日不同的饮食，正好需要配不同的红酒，适时的推出相应的酒品，把营销场景化。

通过上面的一些分析，大有很多值得我们学习的地方，大概可以总结成这样的结构图~醉鹅娘处于中心枢纽位置，非常重要，打造了自己生态的一个闭环，问题是这种网红 KOL 的形式，可以复制吗？这也是班班想要跟大家一起探讨的~