Id	Task Name	Duración	Comienzo	Fin	Predecesoras	Nombres de los recursos
1	**Proyecto DailyMarket**	**170 días**	**vie 09/04/10**	**vie 29/10/10**		
2	**Fase Estructuración**	**18 días**	**vie 09/04/10**	**vie 30/04/10**		
3	Definición de propuestas	6 días	vie 09/04/10	vie 16/04/10		
4	Especificación de funcionalidades de la propuesta seleccionada	6 días	sáb 17/04/10	vie 23/04/10	3	
5	Elaboración del alcance de la propuesta elegida	6 días	sáb 17/04/10	vie 23/04/10	3	
6	Elaboración de matriz de responsabilidades y roles	5 días	sáb 24/04/10	jue 29/04/10	5;4	
7	Acta de Proyecto	1 día	vie 30/04/10	vie 30/04/10	6	
96	**Fase Seguimiento y Control**	**152 días**	**vie 30/04/10**	**jue 28/10/10**		
97	Informe de avance	152 días	vie 30/04/10	jue 28/10/10		
8	**Fase Planificación**	**18 días**	**sáb 01/05/10**	**vie 21/05/10**	**2**	
9	Definición de alcances, limites y supuestos	6 días	sáb 01/05/10	vie 07/05/10	2	
10	Elaboración de la WBS	4 días	sáb 08/05/10	mié 12/05/10	2	
11	Definir plataforma Tecnologica	3 días	jue 13/05/10	sáb 15/05/10	2	
12	Elaboración de factibilidad Economica	6 días	sáb 15/05/10	vie 21/05/10	2	
13	Elaborar matriz comunicacional	6 días	sáb 15/05/10	vie 21/05/10	2	
14	Definir Riesgos	5 días	sáb 15/05/10	jue 20/05/10	2	
15	Plan de gestión de proyecto	1 día	vie 21/05/10	vie 21/05/10	14	
16	**Fase Ejecución**	**128 días**	**sáb 22/05/10**	**vie 22/10/10**	**8**	
17	**Análisis de infraestructura de la solución**	**14 días**	**sáb 22/05/10**	**sáb 05/06/10**	**8**	
21	Analizar Infraestructura de Hardware y Software (Entorno Desarrollo y Testing)	3 días	sáb 22/05/10	mar 25/05/10	8	
18	Elaborar Análisis de Infraestructura de Comunicaciones	3 días	mié 26/05/10	vie 28/05/10	8	
19	Elaborar Análisis Infraestructura de Hardware y Software (Puestos)	3 días	sáb 29/05/10	lun 31/05/10	8	
20	Elaborar Análisis de Infraestructura de Hardware y Software (Servidores)	2 días	lun 31/05/10	mar 01/06/10	8	
22	Analizar Implementación de Infraestructura en puestos	2 días	mié 02/06/10	jue 03/06/10	19	
23	Actualizar documentos de Infraestructura de HW y SW	2 días	vie 04/06/10	sáb 05/06/10	19;20;21;22	
24	**Análisis Funcional**	**22 días**	**lun 07/06/10**	**vie 02/07/10**	**17**	
25	Elaborar documento de reconocimiento	1 día	lun 07/06/10	lun 07/06/10	17	
26	Elaborar documento de requerimientos funcionales	2 días	mar 08/06/10	mié 09/06/10	25	
27	Elaborar la especificación de los requerimientos	2 días	jue 10/06/10	vie 11/06/10	26	
28	Elaborar Modelo de dominio	2 días	vie 11/06/10	lun 14/06/10	17	
29	Desarrollar la matriz de trazabilidad de requerimientos	1 día	lun 14/06/10	lun 14/06/10	27	
30	**Elaborar diagramas y especificación de casos de uso**	**16 días**	**mar 15/06/10**	**vie 02/07/10**	**29**	
31	Elaborar Casos de uso Modulo de Accesos al Sistema	5 días	mar 15/06/10	sáb 19/06/10	29	
32	Elaborar Casos de uso Modulo de Venta	5 días	mar 15/06/10	sáb 19/06/10	29	
33	Elaborar Casos de uso Modulo de Stock	5 días	mar 15/06/10	sáb 19/06/10	29	
34	Elaborar Casos de uso Modulo de Estadísticas e indicadores	6 días	lun 21/06/10	dom 27/06/10	29	
36	Elaborar Casos de uso Modulo de Simulador de Compras	6 días	lun 21/06/10	dom 27/06/10	29	
37	Elaborar Casos de uso Modulo de ABM	6 días	lun 21/06/10	dom 27/06/10	29	
35	Elaborar Casos de uso Modulo de Reportes	5 días	lun 28/06/10	vie 02/07/10	29	
38	**Diseño**	**12 días**	**sáb 03/07/10**	**mié 14/07/10**	**30**	
39	Elaborar diagrama de clases	2 días	sáb 03/07/10	dom 04/07/10	30	
40	Elaborar diagrama de entidad relación	2 días	sáb 03/07/10	dom 04/07/10	30	
41	Elaborar diccionario de datos	2 días	lun 05/07/10	mar 06/07/10	40	
42	Elaborar diagrama componentes	3 días	lun 05/07/10	mié 07/07/10	30	
43	Elaborar diagrama de despliegue	3 días	jue 08/07/10	sáb 10/07/10	30	
44	Elaborar documento de arquitectura de software	2 días	sáb 10/07/10	dom 11/07/10	30	
45	Diseñar interfaces	4 días	dom 11/07/10	mié 14/07/10	30	
46	Elaborar PPT de la Presentación Comercial	2 días	jue 15/07/10	vie 16/07/10	38	
47	**Construcción**	**60 días**	**sáb 17/07/10**	**vie 01/10/10**	**38**	
48	**Desarrollo del Modulo de Accesos al Sistema**	**6 días**	**sáb 17/07/10**	**vie 23/07/10**	**38**	
49	Desarrollar Apertura de cajas (validación de huella digital)	3 días	sáb 17/07/10	mar 20/07/10	38	
50	Desarrollar Cierre de cajas (validación de huella digital)	3 días	sáb 17/07/10	mar 20/07/10	38	
51	Desarrollar Login de acuerdo al ROL	3 días	sáb 17/07/10	mar 20/07/10	38	
52	Realizar pruebas unitarias al modulo	3 días	mié 21/07/10	vie 23/07/10	49;50;51	
53	**Desarrollo del Modulo de Venta**	**6 días**	**vie 23/07/10**	**vie 30/07/10**	**38**	
54	Desarrollar Registro de venta de producto (Lector de código de barras)	4 días	vie 23/07/10	mié 28/07/10	38	
55	Desarrollar Registro de pago-emisión de ticket	4 días	vie 23/07/10	mié 28/07/10	38	
56	Realizar pruebas unitarias al modulo	2 días	jue 29/07/10	vie 30/07/10	54;55	
57	**Desarrollo del Modulo de Stock**	**5 días**	**dom 01/08/10**	**vie 06/08/10**	**38**	
58	Desarrollar proceso Actualizar Stock	2 días	dom 01/08/10	mar 03/08/10	38	
59	Desarrollar Envíos de Alertas	2 días	dom 01/08/10	mar 03/08/10	38	
60	Desarrollar Controlar Stock para la generación de alertas	2 días	dom 01/08/10	mar 03/08/10	38	
61	Realizar pruebas unitarias al modulo	3 días	mié 04/08/10	vie 06/08/10	58;59;60	
62	**Desarrollo del Modulo de Estadísticas e indicadores**	**11 días**	**sáb 07/08/10**	**vie 20/08/10**	**38**	
63	Desarrollar Seguimiento estadístico de articulos vendidos	7 días	sáb 07/08/10	lun 16/08/10	38	
64	Desarrollar Volumen de ventas	7 días	sáb 07/08/10	lun 16/08/10	38	
65	Desarrollar seguimiento de alertas generadas	7 días	sáb 07/08/10	lun 16/08/10	38	
66	Desarrollar seguimiento de empleados	7 días	sáb 07/08/10	lun 16/08/10	38	
67	Realizar pruebas unitarias al modulo	4 días	mar 17/08/10	vie 20/08/10	63;64;65;66	
75	**Desarrollar Modulo de ABM**	**11 días**	**mié 11/08/10**	**mar 24/08/10**	**38**	
76	Desarrollar ABM de Artículos (generación de códigos de barras)	9 días	mié 11/08/10	sáb 21/08/10	38	
77	Desarrollar ABM de Usuarios	9 días	mié 11/08/10	sáb 21/08/10	38	
78	Desarrollar ABM de Cajas	9 días	mié 11/08/10	sáb 21/08/10	38	
79	Desarrollar ABM de Roles	9 días	mié 11/08/10	sáb 21/08/10	38	
80	Realizar pruebas unitarias al modulo	2 días	dom 22/08/10	mar 24/08/10	76;77;78;79	
68	**Desarrollar Modulo de Reportes**	**20 días**	**sáb 21/08/10**	**jue 16/09/10**	**38**	
69	Desarrollar reportes de estadísticas	11 días	sáb 21/08/10	vie 03/09/10	38	
70	Desarrollar lista de precios	11 días	sáb 21/08/10	vie 03/09/10	38	
71	Realizar pruebas unitarias al modulo	5 días	vie 10/09/10	jue 16/09/10	69;70	
72	**Desarrollar Modulo de Simulador de Compras**	**11 días**	**sáb 18/09/10**	**vie 01/10/10**	**38**	
73	Desarrollar Simulador de compras	7 días	sáb 18/09/10	lun 27/09/10	38	
74	Realizar pruebas unitarias al modulo	4 días	mar 28/09/10	vie 01/10/10	73	
81	**Testing**	**6 días**	**sáb 02/10/10**	**vie 08/10/10**	**47**	
82	Realizar pruebas de integración Modulo Accesos al Sistema	6 días	sáb 02/10/10	vie 08/10/10	47	
83	Realizar pruebas de integración Modulo de Ventas	6 días	sáb 02/10/10	vie 08/10/10	47	
84	Realizar pruebas de integración Modulo de Stock	6 días	sáb 02/10/10	vie 08/10/10	47	
85	Realizar pruebas de integración Modulo de Estadísticas e indicadores	6 días	sáb 02/10/10	vie 08/10/10	47	
86	Realizar pruebas de integración Modulo Reportes	6 días	sáb 02/10/10	vie 08/10/10	47	
87	Realizar pruebas de integración Modulo Simulador de Compras	6 días	sáb 02/10/10	vie 08/10/10	47	
88	Realizar pruebas de integración Modulo de ABM	6 días	sáb 02/10/10	vie 08/10/10	47	
89	**Implementación**	**12 días**	**sáb 09/10/10**	**vie 22/10/10**	**81**	
90	Implementar	6 días	sáb 09/10/10	vie 15/10/10	81	
91	Elaborar manual del usuario	3 días	sáb 16/10/10	mar 19/10/10	81	
92	Elaborar el Manual de instalación	3 días	mié 20/10/10	vie 22/10/10	81	
93	**Fase Cierre**	**6 días**	**sáb 23/10/10**	**vie 29/10/10**	**16**	
94	Elaborar documento de cierre del proyecto	3 días	sáb 23/10/10	mar 26/10/10	16	
95	Elaborar documento de lecciones aprendidas	3 días	mié 27/10/10	vie 29/10/10	94	

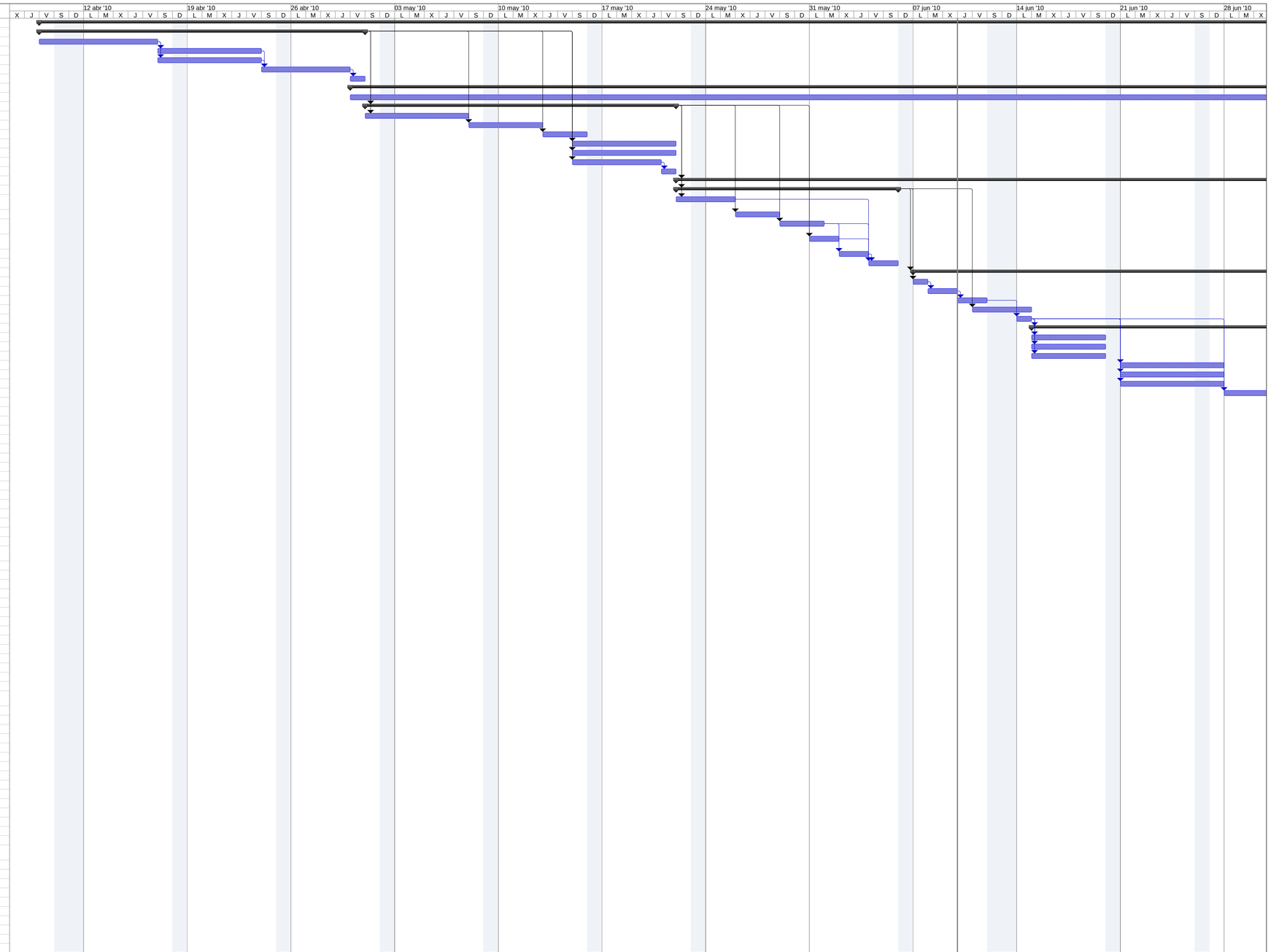

Project: dailyMarket-2
Date: jue 10/06/10

Task		Resumen inactivo	
Split		Tarea manual	
Milestone		Sólo duración	
Summary		Informe de resumen manual	
Project Summary		Resumen manual	
External Tasks		Sólo el comienzo	
External Milestone		Sólo fin	
Tarea inactiva		Progress	
Hito inactivo		Deadline	

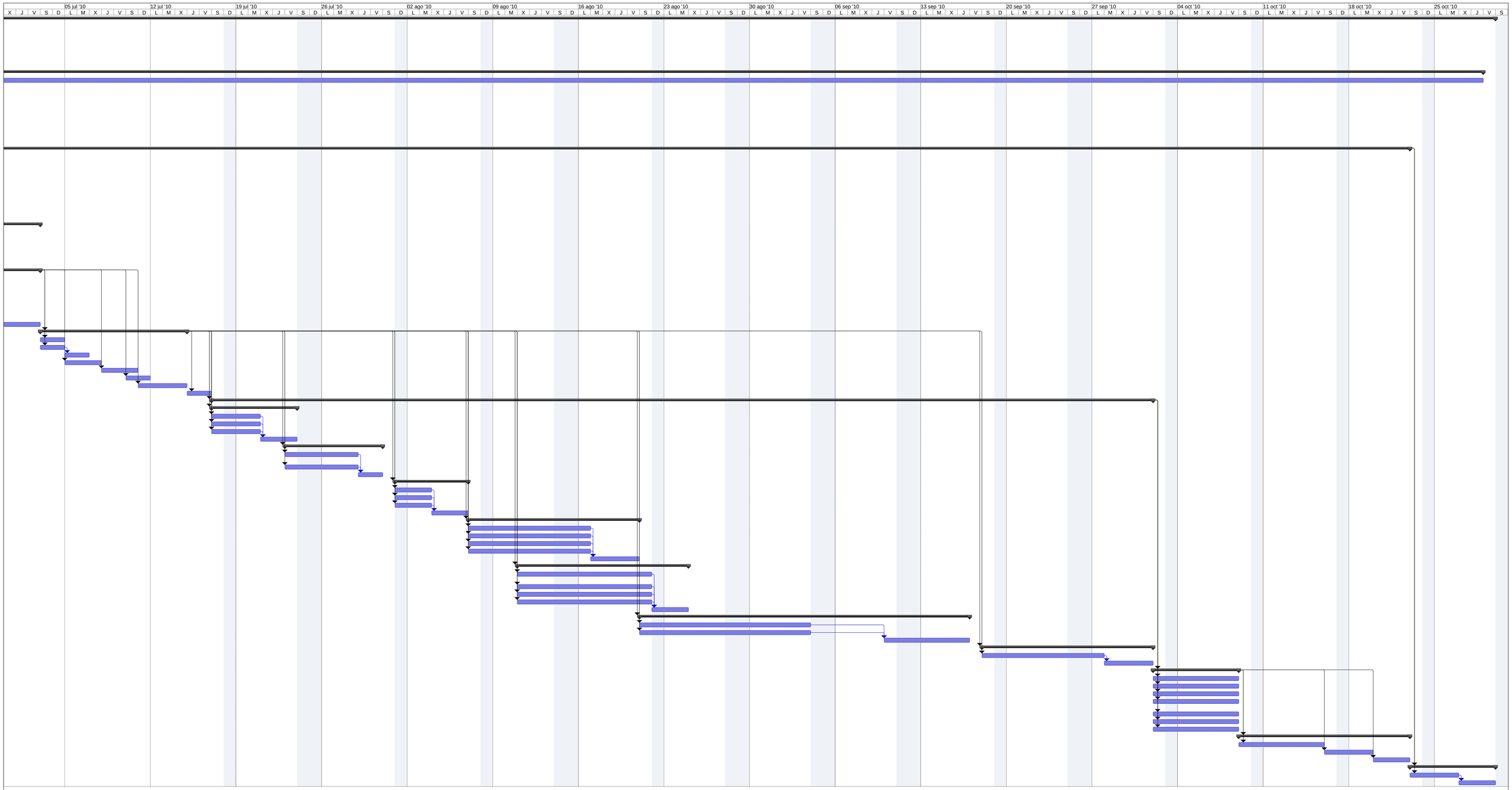
05 jul '10
12 jul '10
19 jul '10
26 jul '10
02 ago '10
09 ago '10
16 ago '10
23 ago '10
30 ago '10
06 sep '10
13 sep '10
20 sep '10
27 sep '10
04 oct '10
11 oct '10
18 oct '10
25 oct '10
X J V S D L M X J V S D L M X J V S D L M