Laudate Jehovam omnes gentes

Telemann
organ acc. BMarble

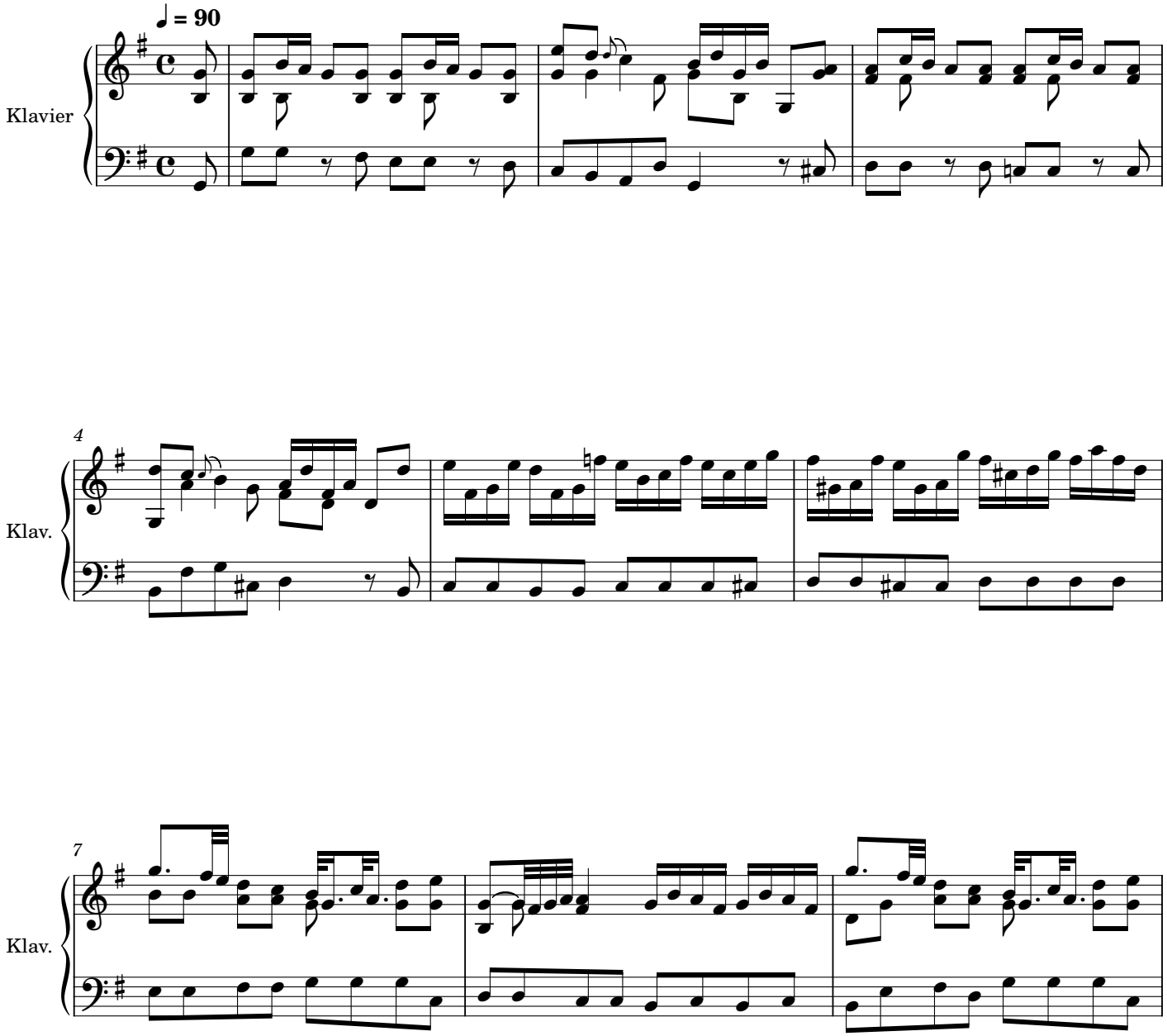

Copyright © 2015 by The Choral Public Domain Library. Edition may be freely distributed, duplicated, performed or recorded.

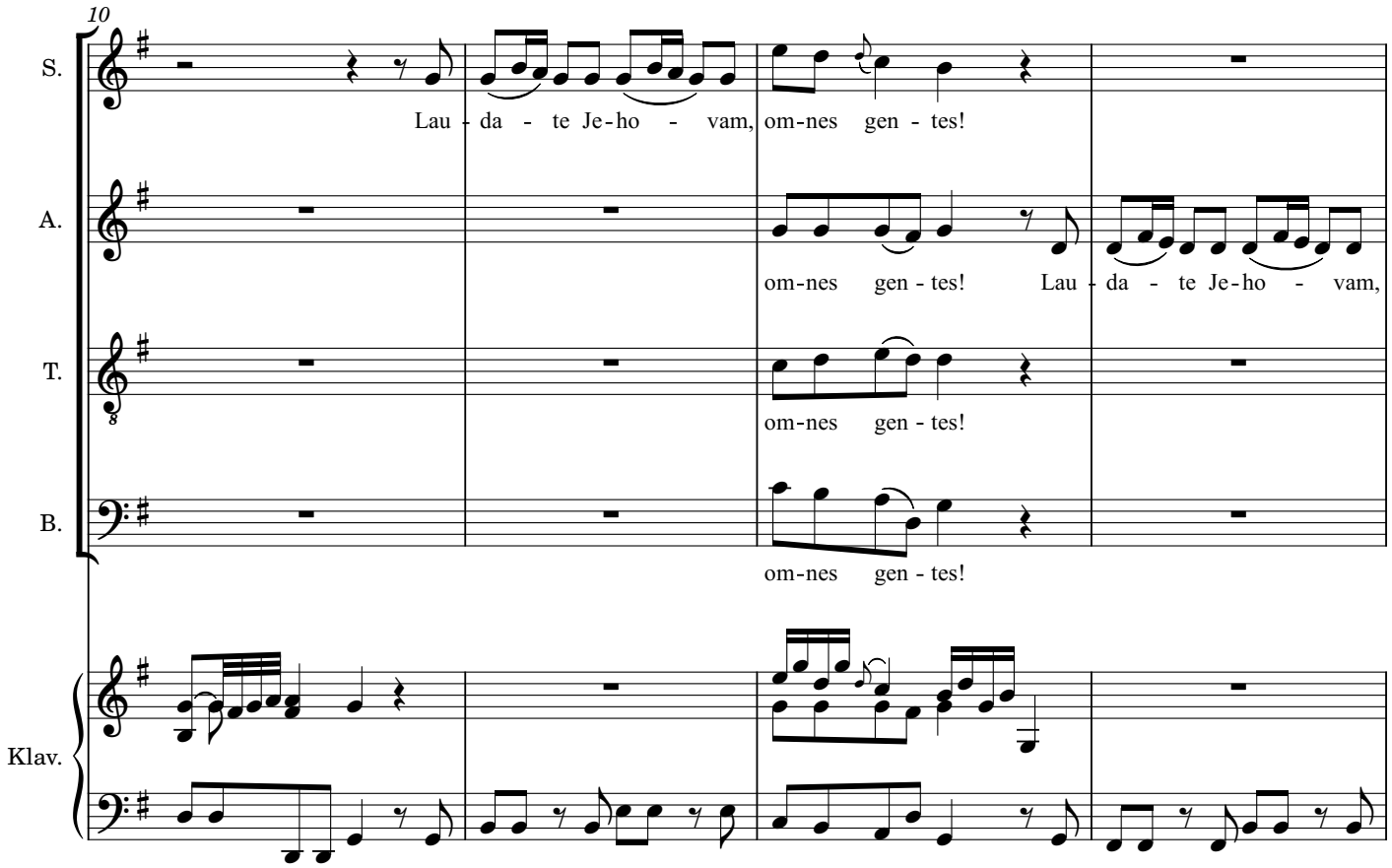
10
S.
Lau - da - te Je-ho - vam, om-nes gen - tes!
A.
om-nes gen - tes! Lau - da - te Je-ho - vam,
T.
om-nes gen - tes!
B.
om-nes gen - tes!
Klav.

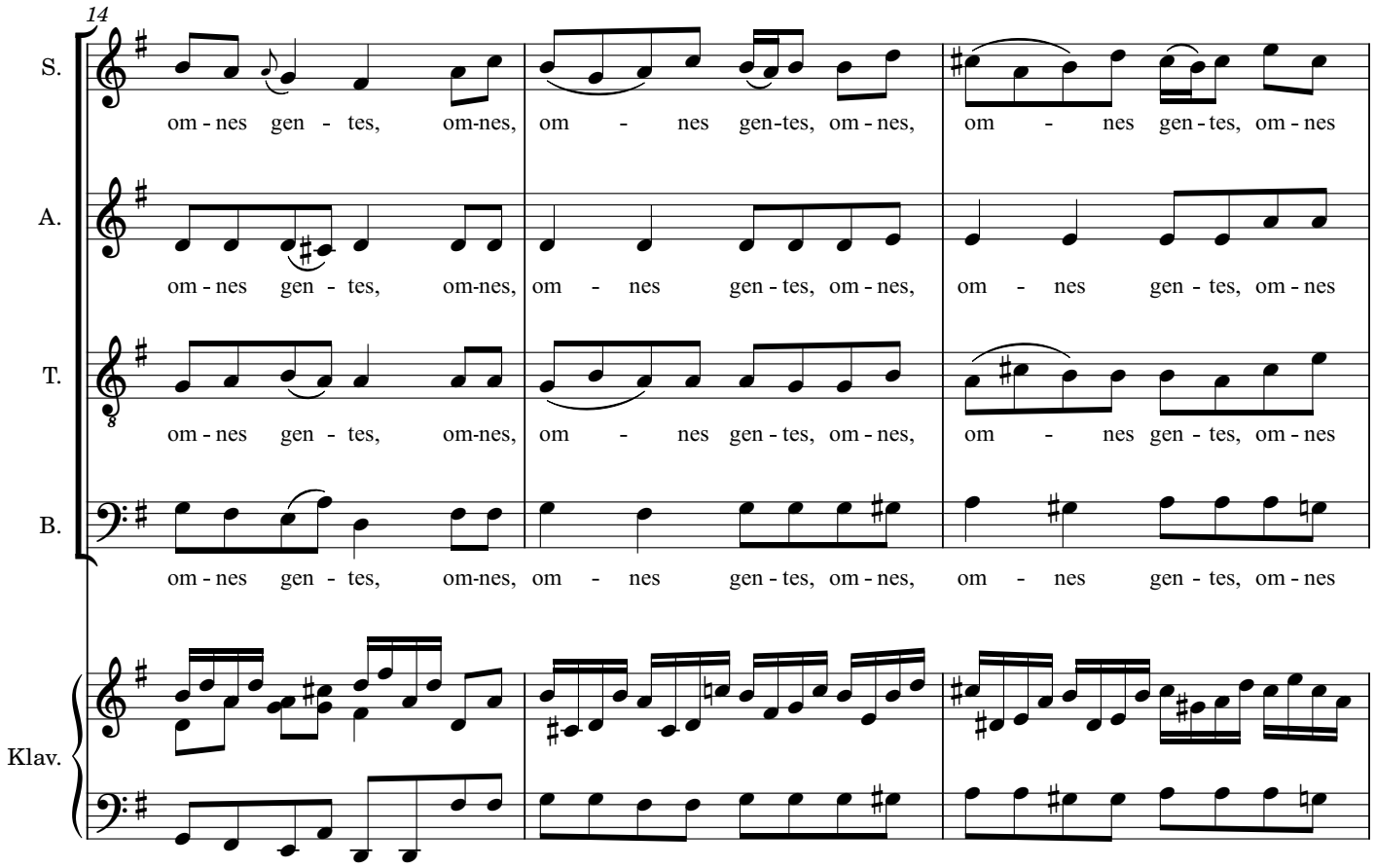
14
S.
om - nes gen - tes, om-nes, om - nes gen-tes, om - nes, om - nes gen - tes, om - nes
A.
om - nes gen - tes, om-nes, om - nes gen - tes, om - nes, om - nes gen - tes, om - nes
T.
om - nes gen - tes, om-nes, om - nes gen - tes, om - nes, om - nes gen - tes, om - nes
B.
om - nes gen - tes, om-nes, om - nes gen - tes, om - nes, om - nes gen - tes, om - nes
Klav.

17

S. gen - tes, om - nes om - nes gen - tes, om-nes gen - tes, om - nes,

A. gen - tes, om - nes, om - nes gen - tes, om-nes gen - tes, om - nes,

T. gen - tes, om - nes, om - nes gen - tes, om-nes gen - tes, om - nes,

B. gen - tes, om - nes, om - nes gen - tes, om-nes gen - tes, om - nes,

Klav.

20

S. om - nes gen - tes. om - nes,

A. om - nes gen - tes. om - nes,

T. om - nes gen - tes. Lau - di - bus ef - fer - te, om - nes, om - nes

B. om - nes gen - tes. Lau - di - bus ef - fer - te, om - nes om - nes,

Klav.

23

S. om - - nes po - - pu - li. Lau - di - bus ef - fer - te,

A. om - nes po - - pu - li. Lau - di bus ef - fer - te,

T. om - nes po - - pu - li! Lau -

B. om - - nes po - - pu - li! Lau -

Klav.

25

S. om - nes po - pu - li, om -

A. om - nes po - pu - li,

T. - di - bus ef - fer - te, om - nes, om - nes po - pu - li, om -

B. - di - bus ef - fer - te, om - nes om - nes po - pu - li, om - nes,

Klav.

28

S. - nes po - - pu - li.

A. om - - nes po - pu - li.

T. - nes, om - nes po - pu - li.

B. om - nes, om - nes po - pu - li.

Klav.

31 ♩ = 95

S. Qui - a va - li-da fac - ta est su - per nos mi - se - ri -

A. Qui - a va - li-da fac - ta est su - per nos mi - se - ri -

T. Qui - a va - li-da fac - ta est su - per nos mi - se - ri -

B. Qui - a va - li-da fac - ta est su - per nos mi - se - ri -

Klav.

35

S. -cor - di - a e - jus, et ve - ri - tas Je - ho - vae in ae -

A. -cor - di - a e - - jus, et ve - ri - tas Je - ho - vae in ae -

T. -cor - di - a e - jus, et ve - ri - tas Je - ho - vae in ae -

B. -cor - di - a e - jus, et ve - ri - tas Je - ho - vae in ae -

Klav.

39

S. - ter - - num, ve - ri - tas Je - ho - vae in ae -

A. - ter - - num, ve - ri - tas Je - ho - vae in ae -

T. - ter - - num, ve - ri - tas Je - ho - - vae in ae -

B. - ter - - num, ve - ri - tas Je - ho - - vae in ae -

Klav.

43

S. -ter - - num. Qui - a va - li-da fac - ta

A. -ter - - num. Qui - a va - li-da, qui - a va - li-da fac - ta

T. -ter - - num. Qui - a va - li-da, qui - a va - li-da fac - ta

B. -ter - - num. Qui - a va - li-da, qui - a va - li-da fac - ta

Klav.

47

S. est su - per nos mi - se - ri - cor - di-a e - jus, et

A. est su - per nos mi - se - ri - cor - di - a e - jus, et

T. est su - per nos mi - se - ri - cor - di - a e - jus, et

B. est su - per nos mi - se - ri - cor - di - a e - jus et

Klav.

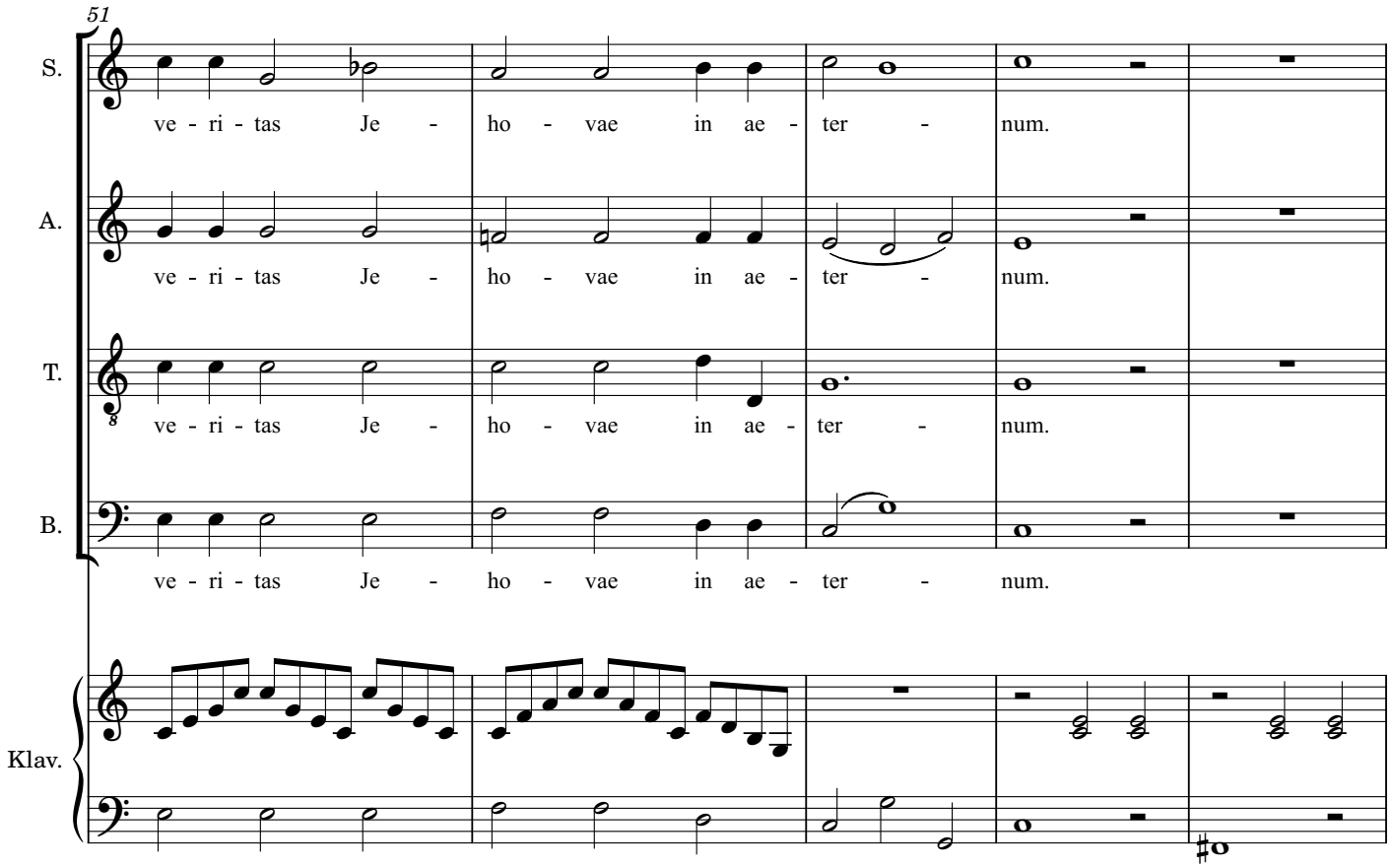
51
S.
ve - ri - tas Je - ho - vae in ae - ter - num.
A.
ve - ri - tas Je - ho - vae in ae - ter - num.
T.
ve - ri - tas Je - ho - vae in ae - ter - num.
B.
ve - ri - tas Je - ho - vae in ae - ter - num.
Klav.

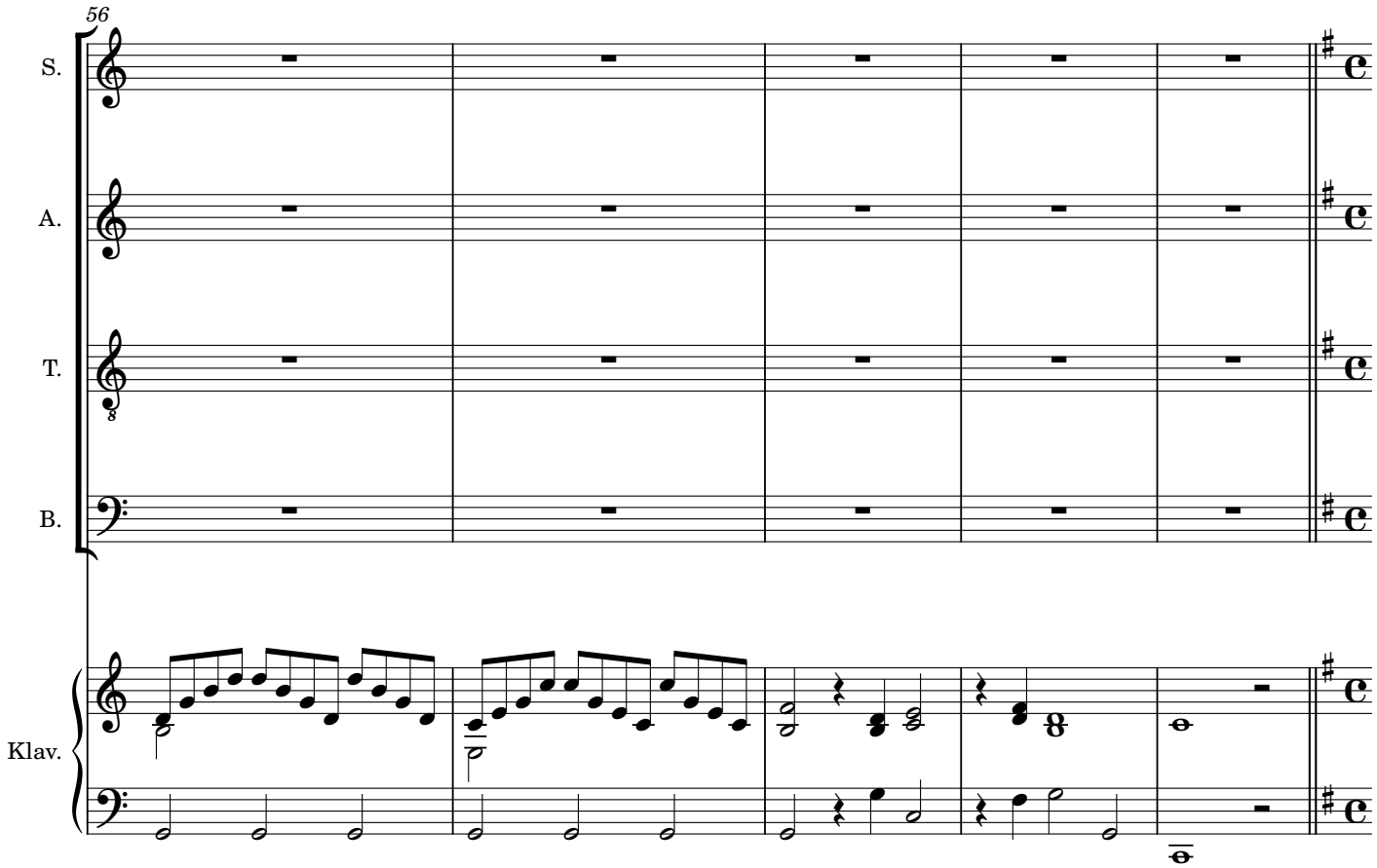
56
S.
A.
T.
B.
Klav.

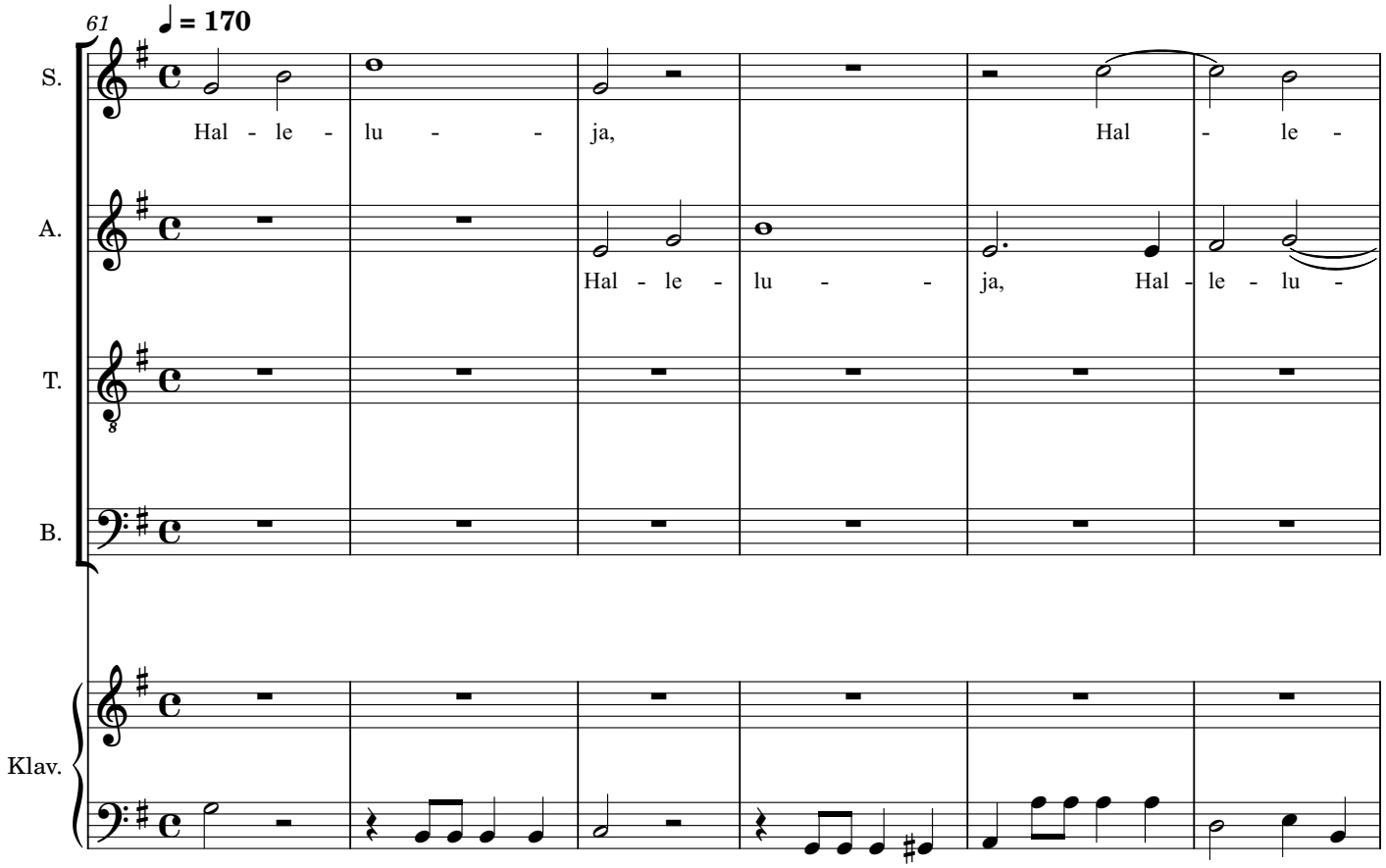
61
♩ = 170
S.
Hal - le - lu - - ja, Hal - le -
A.
Hal - le - lu - - ja, Hal - le - lu -
T.
B.
Klav.

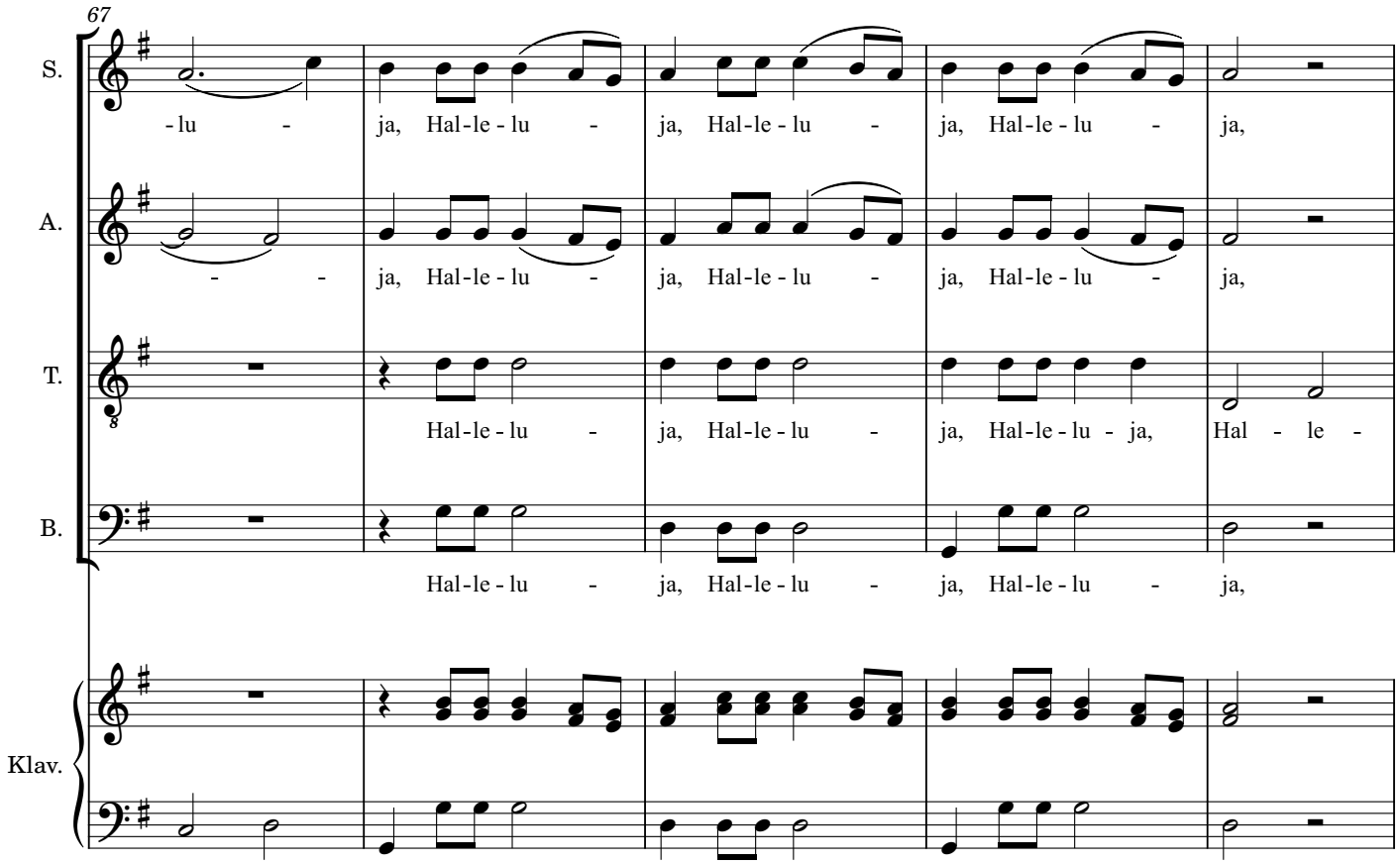
67
S.
- lu - ja, Hal-le - lu - ja, Hal-le - lu - ja, Hal-le - lu - ja,
A.
- - ja, Hal-le - lu - ja, Hal-le - lu - ja, Hal-le - lu - ja,
T.
Hal-le - lu - ja, Hal-le - lu - ja, Hal-le - lu - ja, Hal - le -
B.
Hal-le - lu - ja, Hal-le - lu - ja, Hal-le - lu - ja,
Klav.

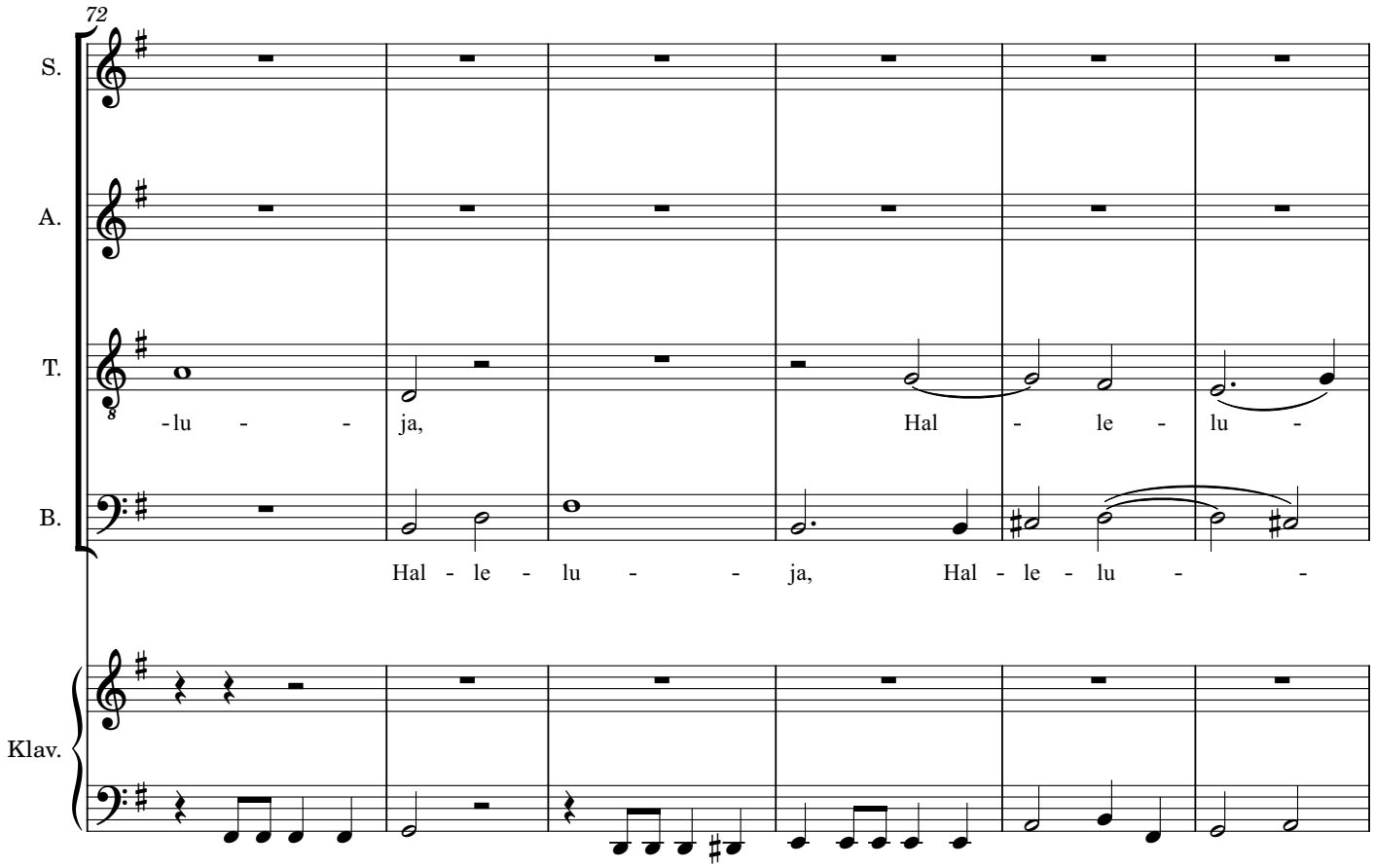
72
S.
A.
T.
B.
Klav.
-lu - - ja, Hal - le - lu -
Hal - le - lu - - ja, Hal - le - lu - -

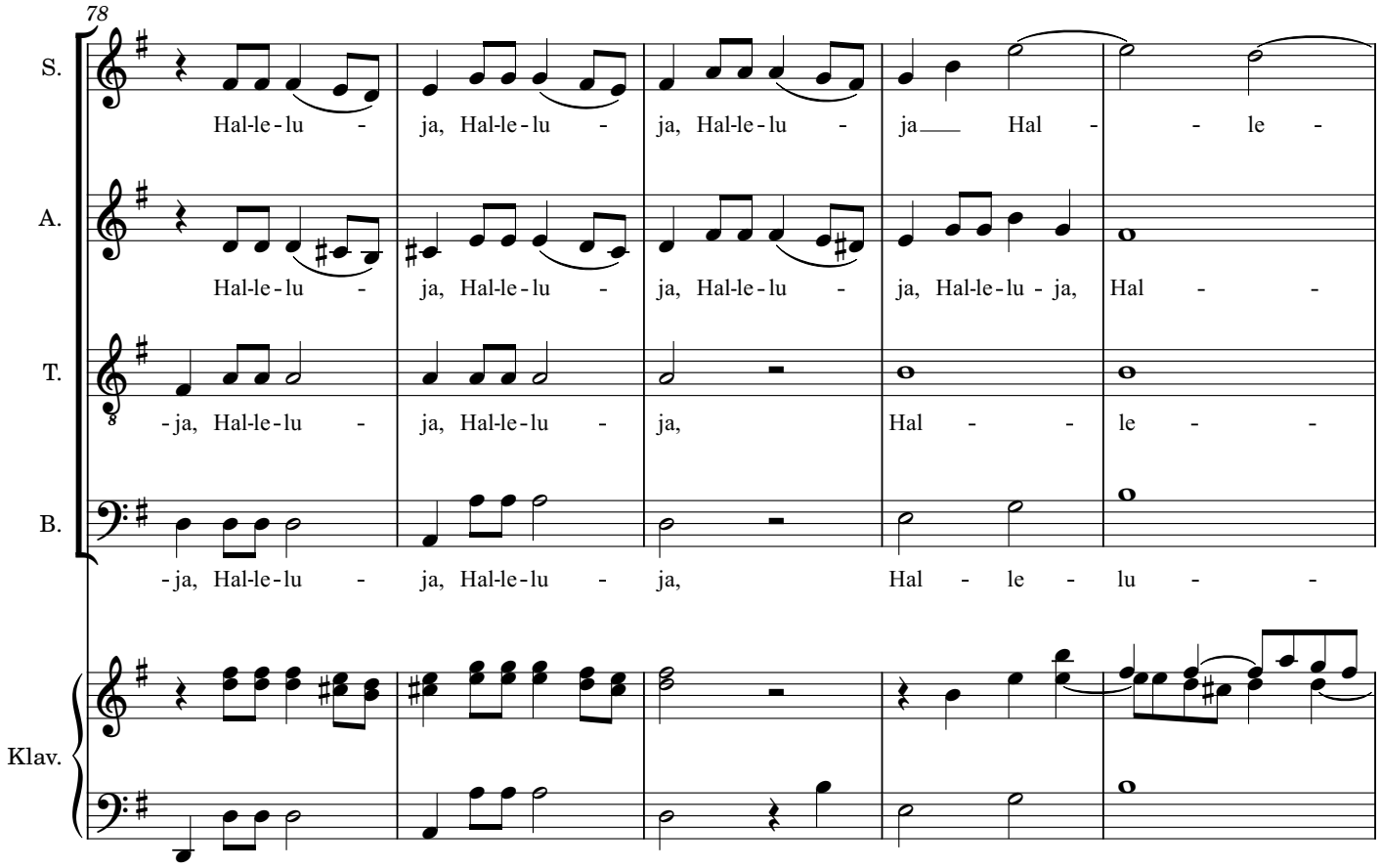
78
S.
A.
T.
B.
Klav.
Hal-le-lu - ja, Hal-le-lu - ja, Hal-le-lu - ja Hal - - le -
Hal-le-lu - ja, Hal-le-lu - ja, Hal-le-lu - ja, Hal-le-lu - ja, Hal - -
-ja, Hal-le-lu - ja, Hal-le-lu - ja, Hal - - le - -
-ja, Hal-le-lu - ja, Hal-le-lu - ja, Hal - le - lu - -

83

S. - lu - - ja Hal - - le - lu - -

A. -le - - lu - - ja, Hal - le - lu - -

T. -lu - - ja, Hal - le - - lu - - lu -

B. -ja Hal - le - lu lu - -

Klav.

88

S. -ja, Hal-le-lu - ja, Hal-le-lu -

A. -ja, Hal-le-lu - ja, Hal-le-lu -

T. -ja, Hal-le-lu - ja, Hal-le-lu - ja,

B. -ja, Hal-le-lu - ja, Hal-le-lu - ja,

Klav.

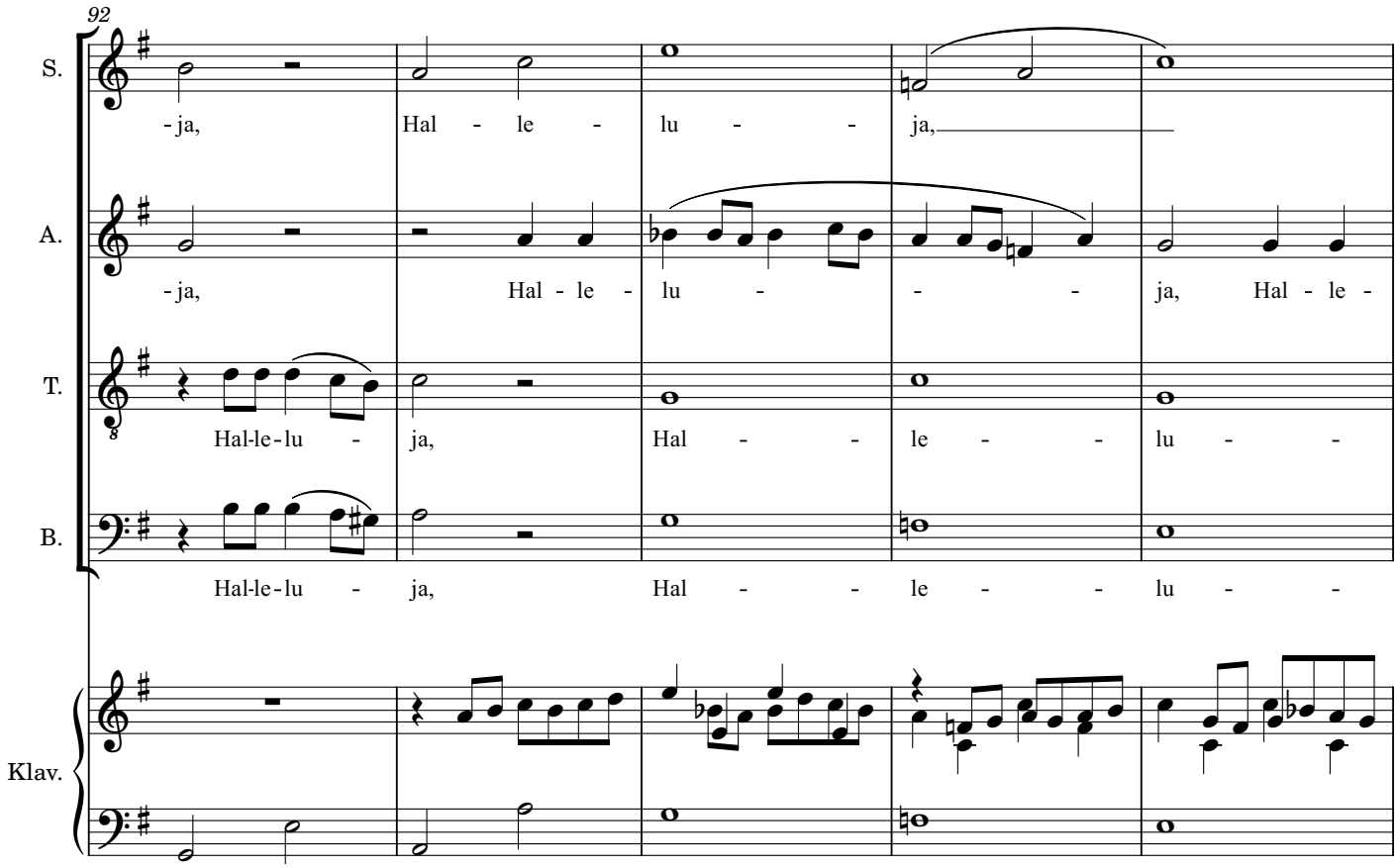
92
S.
-ja, Hal - le - lu - - ja,
A.
-ja, Hal - le - lu - - - ja, Hal - le -
T.
Hal-le-lu - ja, Hal - - le - - lu - -
B.
Hal-le-lu - ja, Hal - - le - - lu - -
Klav.

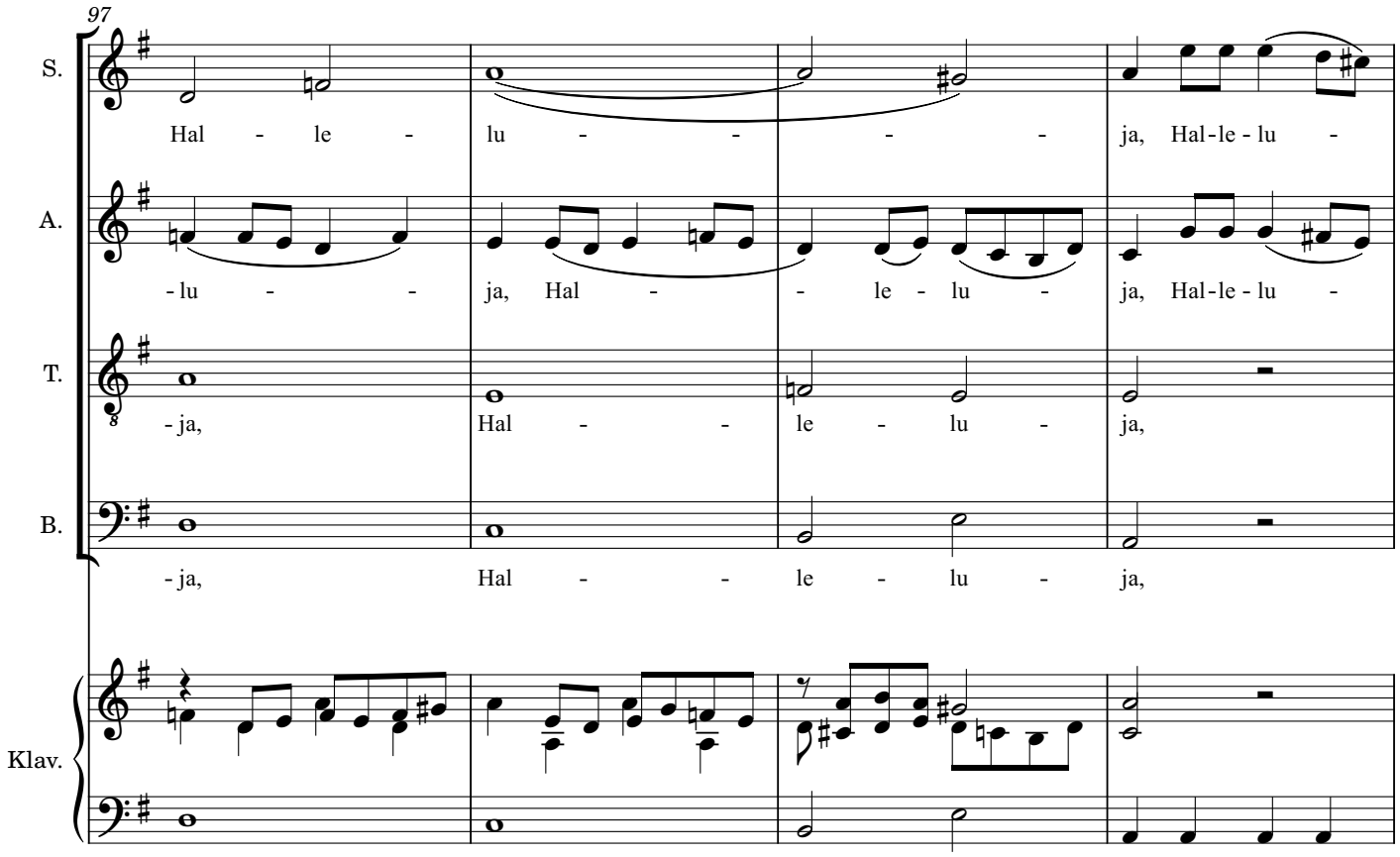
97
S.
Hal - le - lu - - - - ja, Hal-le-lu -
A.
-lu - - ja, Hal - - le - lu - ja, Hal-le-lu -
T.
-ja, Hal - - le - lu - ja,
B.
-ja, Hal - - le - lu - ja,
Klav.

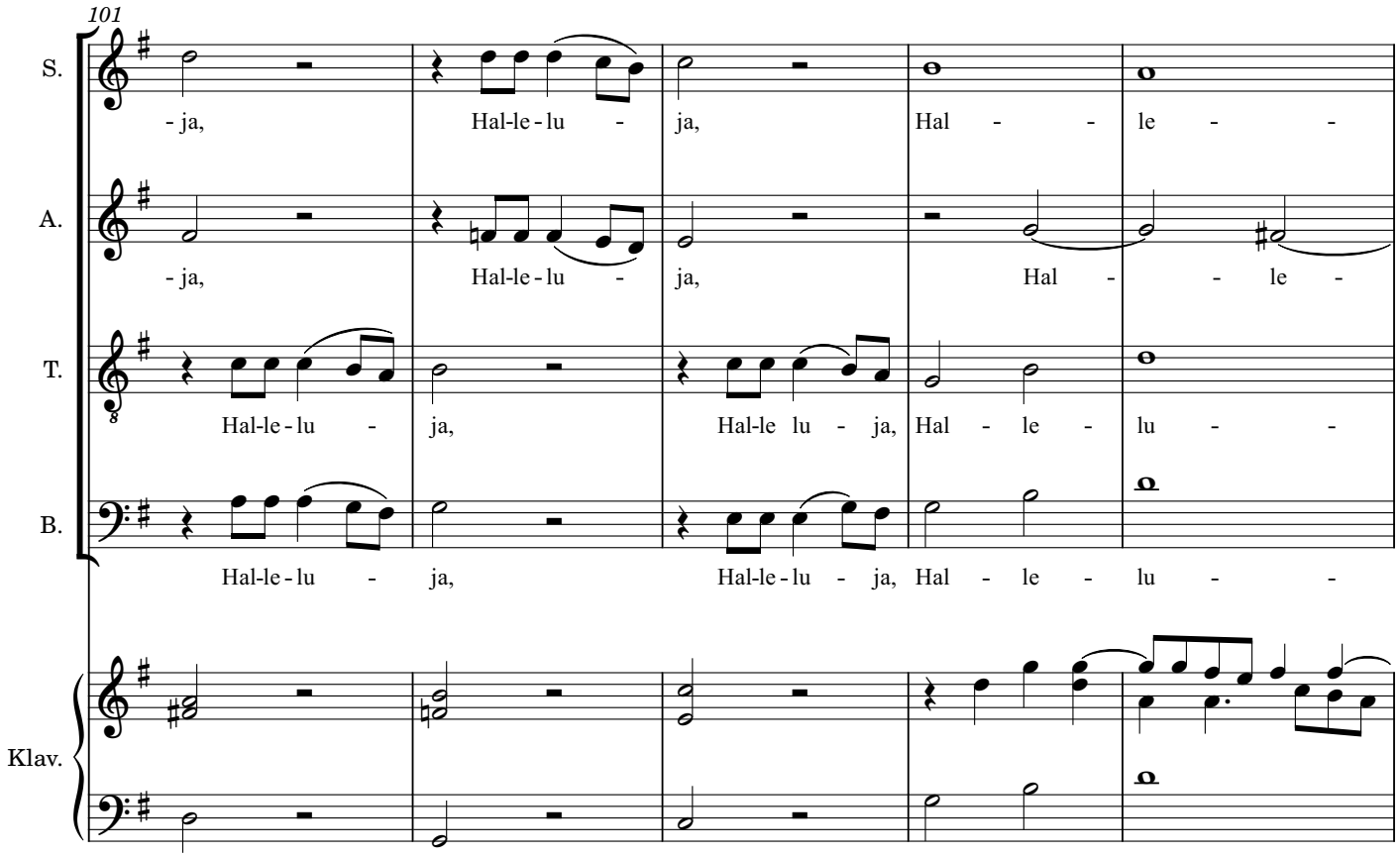
101
S.
- ja, Hal-le-lu - ja, Hal - - le - -
A.
- ja, Hal-le-lu - ja, Hal - - le -
T.
Hal-le-lu - ja, Hal-le lu - ja, Hal - le - lu - -
B.
Hal-le-lu - ja, Hal-le-lu - ja, Hal - le - lu - -
Klav.

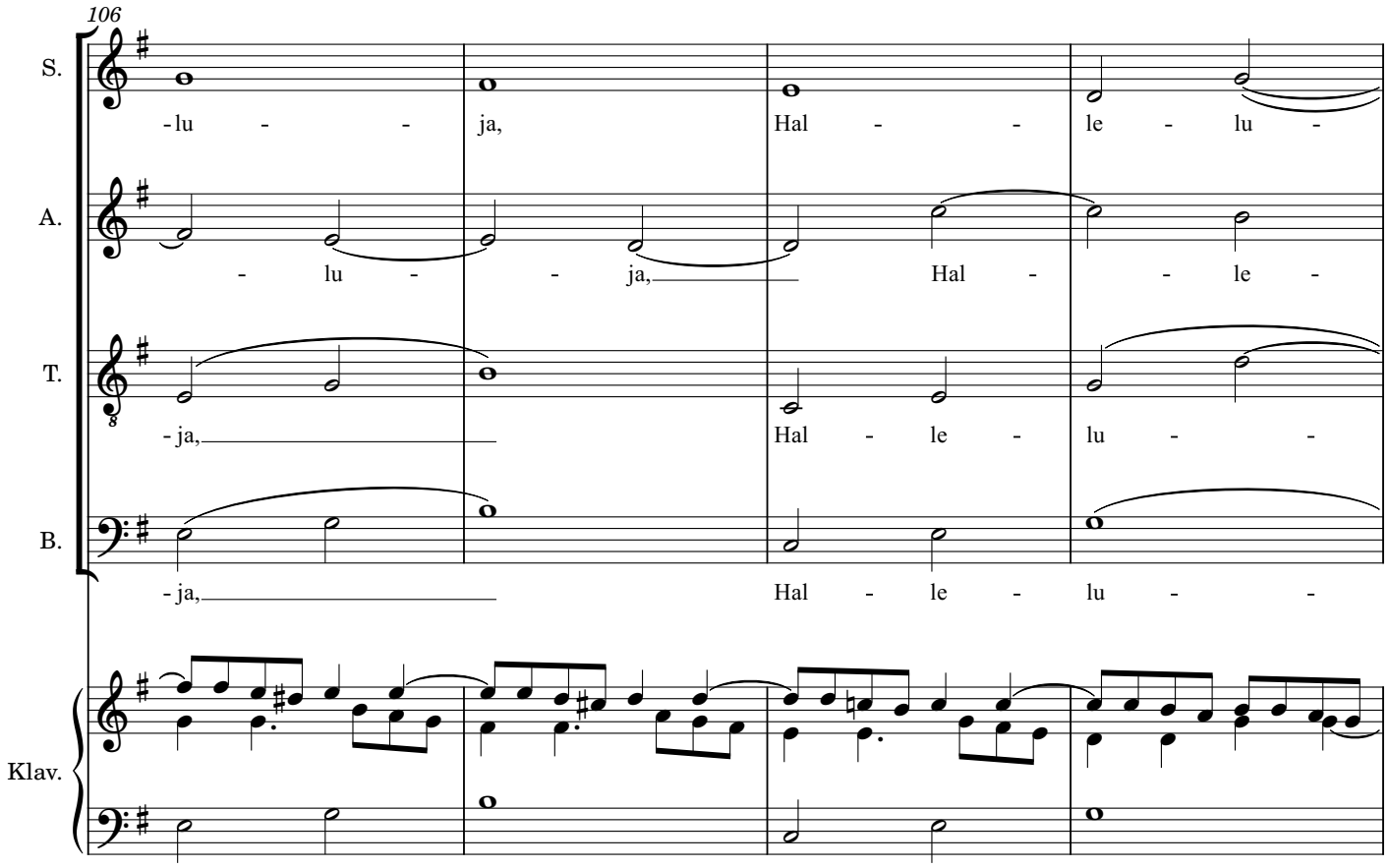
106
S.
-lu - - ja, Hal - - le - lu -
A.
- lu - - ja, Hal - - le -
T.
- ja, Hal - le - lu - -
B.
- ja, Hal - le - lu - -
Klav.

110

S. - - ja, Hal-le-lu - ja, Hal-le-lu - ja, Hal-le-lu - ja,

A. -lu - - ja, Hal-le-lu - ja, Hal-le-lu - ja, Hal-le-lu - ja, Hal - le -

T. - - ja, Hal - le - lu - ja, Hal-le-lu -

B. - - ja, Hal - le - lu - - ja, Hal-le-lu -

Klav.

115

S. Hal - le - lu - - ja, Hal - le - lu - - ja.

A. -lu - ja, Hal - le - lu - ja, Hal - le - lu - ja.

T. -ja, Hal-le-lu - ja, Hal-le-lu - ja, Hal-le-lu - ja, Hal - le - lu - ja.

B. -ja, Hal-le-lu - ja, Hal-le-lu - ja, Hal-le-lu - ja, Hal - le - lu - ja.

Klav.