MINECRAFT
THE GREAT OPENING

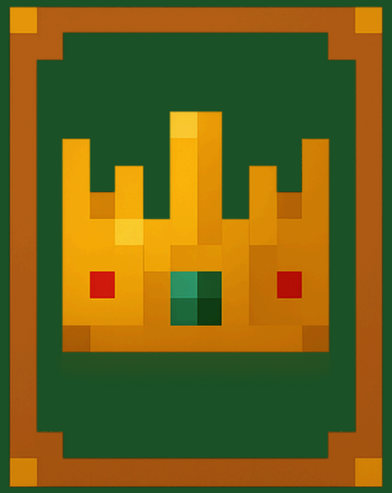

BUT : Programmation d’un contenu additionnel (gains aléatoires) pour Minecraft (jeu)

Contexte :

Le projet a déjà été réalisé en 2023 dans l’IDE de Intellij en Java (version bêta du projet).
Bien qu’opérationnel, le codage a été fastidieux.
En 2025, j’utilise MCreator, outil de “no-code” pour ce même objectif.
Les attentes sont de réussir ce que j’ai fait en 1 mois en moins de 1 semaine.

Plan général :

- Item
- Logique de l’item
- Recette de fabrication

+

- Menu d’accès aux items

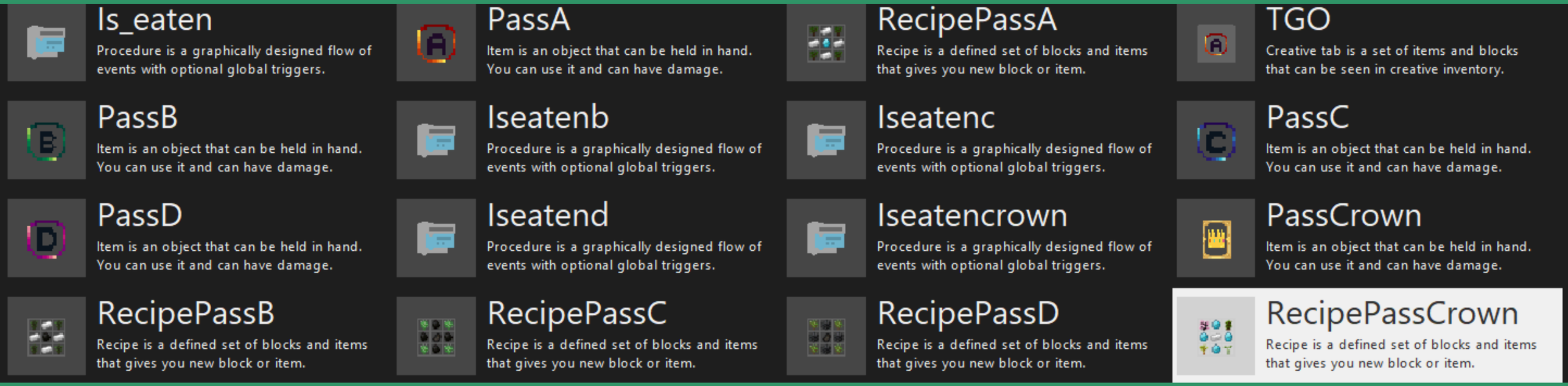

Il y a 5 items différents : le pass A, B, C, D et le Pass Crown. Le plus dur à obtenir étant le dernier évoqué.

Le code :

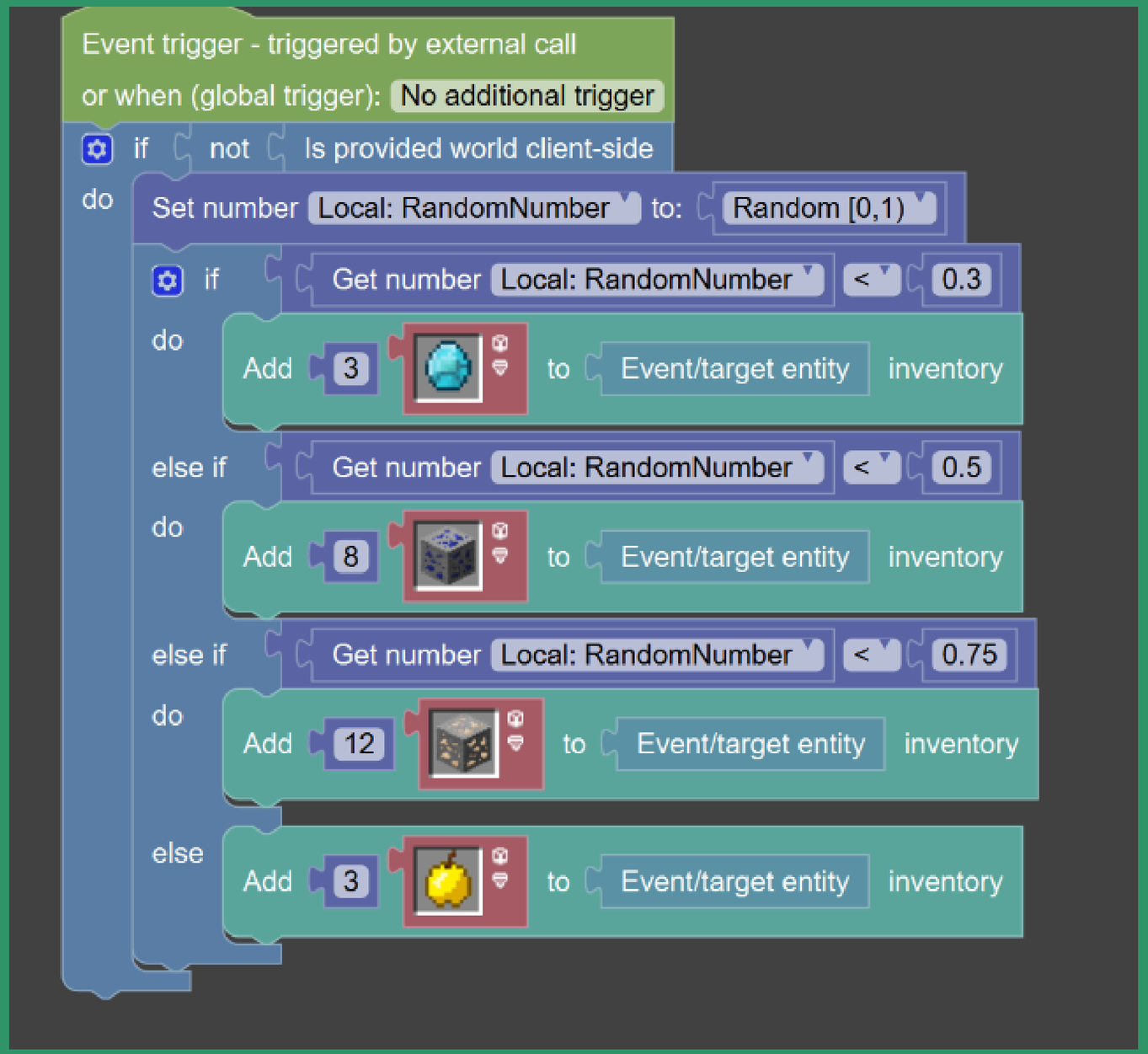

Si consommé et côté serveur, le joueur aura 30% de chance d'avoir le premier pack, 20% le deuxième, 25% le troisième, sinon le dernier.

Historique du travail :

Les premières difficultés étaient liées à la découverte du logiciel.
Elles ont été surmontées en 3 jours grâce au visionage de tutoriel youtube.

Lorsque l’item était consommé, le butin était quadruplé.
Pour changer cela, j’ai ajouté une condition d’exécution (côté serveur uniquement).
J’ai aussi ajouté un délai de consommation à l’item.
Cette action a mis 3 jours à se mettre en place, et m’a occupé jusqu’au rendu.

CONCLUSION :

Ce projet a pu aboutir en moins d’une semaine, le contrat est respecté.

La mécanique étant de prime à bord assez simple, je compte créer plus de contenu pour renforcer mes compétences.

J’apprécierais faire un projet avec plus de matière, en impliquant la modélisation de lois et flux économiques.

Pour retrouver mon projet :

Cliquer ici