Artificial World — Documento único con evidencias

Un solo documento para entender, ejecutar, verificar y trabajar en el proyecto.

Generado: 2026-03-08 11:23:58

1. Qué es Artificial World

Artificial World es una base para crear civilizaciones vivas con memoria, héroes, refugios y comunidades. La verdad estratégica vive en 2D; la encarnación 3D es capa futura.

Mensaje corto: *Empieza con un refugio. Elige una semilla. Mira nacer tu civilización.*

Qué existe hoy (verificado)

Capa	Estado	Evidencia
Motor Python	Real	principal.py, 13 acciones, persistencia SQLite, Modo Sombra
Web fullstack	Demo	Backend 3001, Frontend 5173, motor JS propio
HeroRefuge	Parcial	Refugios jugables, semillas, mundos ligeros
Panel Administrador	Real	AdminPanel.jsx, ruta #admin, modo dios
DobackSoft	Demo	UI en hub; producto completo fuera del repo
3D	Roadmap	No implementado

2. Panel Administrador

El **Panel Administrador** está implementado y operativo. Acceso: `#admin` en el Hub (requiere `ADMIN_PLAYER_IDS` en .env).

- Reset simulación
- Destruir mundos Hero
- Reset DobackSoft ciudadanos
- Vista de eventos de auditoría

Ubicación: frontend/src/components/AdminPanel.jsx

3. Evidencia — Log de tests de producción

pruebas/reporte_produccion.log

```
[2026-03-08 12:23:12] ======================================================================
[2026-03-08 12:23:12] MUNDO_ARTIFICIAL - TESTS PRODUCCION
[2026-03-08 12:23:12] Inicio: 2026-03-08T12:23:12.447643
[2026-03-08 12:23:12] ======================================================================
[2026-03-08 12:23:12]
--- test_estructural: Tests estructurales (imports, config, modulos) ---
[2026-03-08 12:23:12] OK test_estructural
[2026-03-08 12:23:12]   OK test_import_principal
[2026-03-08 12:23:12]   OK test_import_sistemas
[2026-03-08 12:23:12]   OK test_import_tipos
[2026-03-08 12:23:12]   OK test_utilidades_paths
[2026-03-08 12:23:12]   Estructurales: 13 OK, 0 FAIL
[2026-03-08 12:23:12]
--- test_core: Tests nucleo (motor, directivas, watchdog) ---
[2026-03-08 12:23:13] OK test_core
[2026-03-08 12:23:13]     OK test_watchdog_detecta_trampa
[2026-03-08 12:23:13]     OK test_watchdog_detecta_bucle_accion
[2026-03-08 12:23:13]     OK test_watchdog_sin_variedad_global
[2026-03-08 12:23:13]     OK test_watchdog_sin_alertas_variedad_normal
[2026-03-08 12:23:13]   22/22 tests pasaron
[2026-03-08 12:23:13]
--- test_cronica_fundacional: Tests cronica fundacional (headless, artefactos) ---
[2026-03-08 12:23:15] OK test_cronica_fundacional
[2026-03-08 12:23:15]   OK test_cronica_genera_archivos
[2026-03-08 12:23:15]   OK test_cronica_reproducible_misma_semilla
[2026-03-08 12:23:15]   OK test_script_cronica_ejecuta
[2026-03-08 12:23:15]   Todas las pruebas de crónica pasaron.
[2026-03-08 12:23:15]
--- test_modo_sombra_completo: Tests Modo Sombra completo ---
[2026-03-08 12:23:15] OK test_modo_sombra_completo
[2026-03-08 12:23:15]   OK test_trazabilidad_comando_completado: ['comando_sombra_iniciado', 'c
[2026-03-08 12:23:15]   OK test_trazabilidad_historial: ['COMANDO_EMITIDO', 'MODO_ACTIVADO']
[2026-03-08 12:23:15]   OK test_legacy_control_total_wasd_sin_gestor
[2026-03-08 12:23:15]   OK test_cola_vacia_vuelve_a_autonomo
[2026-03-08 12:23:15]   TODOS LOS TESTS MODO SOMBRA COMPLETO: OK
[2026-03-08 12:23:15]
--- test_perseguir_hasta_matar: Tests persecucion hasta matar (combate) ---
[2026-03-08 12:23:16] OK test_perseguir_hasta_matar
[2026-03-08 12:23:16]   OK test_atacar_adyacente_mata_en_4_golpes: 4 golpes, salud final=0.0
[2026-03-08 12:23:16]   OK test_perseguir_hasta_matar: víctima eliminada en tick 31
[2026-03-08 12:23:16]   TODOS OK
[2026-03-08 12:23:16]
--- test_interacciones_sociales: Tests interacciones sociales ---
[2026-03-08 12:23:16] OK test_interacciones_sociales
[2026-03-08 12:23:16]   OK test_seguir_emite_evento: ['siguio']
[2026-03-08 12:23:16]   OK test_seguir_adyacente_mejora_confianza: 0.00->0.07
[2026-03-08 12:23:16]   OK test_relaciones_afectan_motor_decision_compartir: mod_relaciones sin
[2026-03-08 12:23:16]   OK test_relaciones_afectan_motor_decision_huir: mod_relaciones sin=0.00
[2026-03-08 12:23:16]   TODOS LOS TESTS INTERACCIONES SOCIALES: OK
```

```
[2026-03-08 12:23:16]
--- test_bug_robar: Tests regresion robar ---
[2026-03-08 12:23:17] OK test_bug_robar
[2026-03-08 12:23:17]   OK: AccionRobar.es_viable = False cuando no hay nadie cerca con comida
[2026-03-08 12:23:17]   OK: robar NO aparece en candidatas
[2026-03-08 12:23:17]   OK: Clara decide 'descansar' (score=0.048)
[2026-03-08 12:23:17]   OK: AccionRobar.es_viable = True cuando hay victima cercana con comida
[2026-03-08 12:23:17]   TODOS LOS TESTS DEL BUG ROBAR: PASADOS
[2026-03-08 12:23:17]
--- test_watchdog_fixes: Tests fixes watchdog ---
[2026-03-08 12:23:17] OK test_watchdog_fixes
[2026-03-08 12:23:17]     OK  FIX1 OK: hambre=1.0 + mover -> HAMBRE_CRITICA_SIN_RESPUESTA gener
[2026-03-08 12:23:17]     OK  FIX2 OK: hambre=1.0 + mover 15 ticks -> HAMBRE_SIN_COMIDA_DISPONI
[2026-03-08 12:23:17]     OK  FIX3 OK: mover 100% sin supervivencia -> SOLO_MOVIMIENTO_GLOBAL g
[2026-03-08 12:23:17]     OK  FIX4 OK: hambre=1.0 + comer -> sin falso positivo HAMBRE_CRITICA_
[2026-03-08 12:23:17]   Resumen: 4 OK, 0 FALLOS
[2026-03-08 12:23:17]
--- test_watchdog_integracion: Tests integracion watchdog ---
[2026-03-08 12:23:17] OK test_watchdog_integracion
[2026-03-08 12:23:17]   OK: test_watchdog_integracion_trampa_posicion
[2026-03-08 12:23:17]   OK: test_watchdog_integracion_log_escrito
[2026-03-08 12:23:17]   OK: test_watchdog_integracion_simulacion_completa
[2026-03-08 12:23:17]   Todos los tests de integración del watchdog pasaron.
[2026-03-08 12:23:17]
--- test_arranque_limpio: Test arranque limpio ---
[2026-03-08 12:23:18] OK test_arranque_limpio
[2026-03-08 12:23:18]   OK: 10 ticks ejecutados sin excepcion
[2026-03-08 12:23:18]   TEST ARRANQUE LIMPIO: OK
[2026-03-08 12:23:18]
--- test_integracion_produccion: Tests integracion produccion ---
[2026-03-08 12:23:20] OK test_integracion_produccion
[2026-03-08 12:23:20]   OK test_hambre_mejora_con_fix: 8/7 con hambre OK
[2026-03-08 12:23:20]   OK test_modo_sombra_comandos_ejecutan
[2026-03-08 12:23:20]   OK test_simulacion_200_ticks_sin_crash
[2026-03-08 12:23:20]   OK test_sintaxis_todos_modulos
[2026-03-08 12:23:20]   Integracion produccion: 5 OK, 0 FAIL
[2026-03-08 12:23:20]
====================================================================
[2026-03-08 12:23:20] RESUMEN
[2026-03-08 12:23:20] Suites: 11 OK, 0 FAIL de 11
[2026-03-08 12:23:20] Duracion: 8.3s
[2026-03-08 12:23:20] Reporte: C:\Users\Cosigein SL\Desktop\artificial word\pruebas\reporte_pro
[2026-03-08 12:23:20] ====================================================================
```

4. Evidencia — Verificación completa (JSON)

verificacion_completa.json


```
{
  "version": 1,
  "proyecto": "artificial_word",
  "timestamp": "2026-03-08T12:23:28.469131",
  "duracion_segundos": 16.76,
  "resumen": {
    "total": 8,
    "ok": 8,
    "fail": 0,
    "estado": "OK"
  },
  "verificaciones": [
    {
      "nombre": "sintaxis",
      "ok": true,
      "mensaje": "Todos los .py compilan",
      "detalles": {
        "errores": []
      }
    },
    {
      "nombre": "tests_produccion",
      "ok": true,
      "mensaje": "9 suites OK",
      "detalles": {
        "exit_code": 0,
        "resumen": [
          "  OK test_sintaxis_todos_modulos",
          "  Integracion produccion: 5 OK, 0 FAIL",
          "Suites: 11 OK, 0 FAIL de 11"
        ]
      }
    },
    {
      "nombre": "modo_competencia",
      "ok": true,
      "mensaje": "1 eventos, integridad OK",
      "detalles": {
        "eventos": 1,
        "corruptos": []
      }
    },
    {
      "nombre": "simulacion_completa",
      "ok": true,
      "mensaje": "guardar OK, cargar OK, reporte OK, competencia=5 eventos",
      "detalles": {
        "tick": 50,
        "entidades": 8,
```

```
        "eventos_competencia": 5
      }
    },
    {
      "nombre": "modo_sombra",
      "ok": true,
      "mensaje": "activar, comando, desactivar OK. Competencia=3 eventos",
      "detalles": {
        "eventos_competencia": 3
      }
    },
    {
      "nombre": "logs_cierre",
      "ok": true,
      "mensaje": "Cierre limpio detectado",
      "detalles": {
        "cierre_limpio": true
      }
    },
    {
      "nombre": "reporte_sesion",
      "ok": true,
      "mensaje": "Reporte válido: 0 ticks",
      "detalles": {
        "ticks": 0,
        "keys": [
          "version",
          "proyecto",
          "inicio",
          "fin",
          "duracion_segundos",
          "tick_final",
          "entidades",
          "nombres_entidades",
          "metricas_globales",
          "alertas_watchdog_total"
        ]
      }
    },
    {
      "nombre": "browser_e2e",
      "ok": true,
      "mensaje": "Tests E2E HTML OK",
      "detalles": {
        "exit_code": 0,
        "stderr": "127.0.0.1 - - [08/Mar/2026 12:23:24] \"GET /artificial-world.html HTTP/1.1\"
      }
    }
  ]
}
```

5. Cómo ejecutar

Modo	Comando	Resultado
Python	`python principal.py`	Ventana pygame, motor completo
Web	`.scriptsiniciar_fullstack.ps1`	Backend 3001, Frontend 5173
Tests	`python pruebas/run_tests_produccion.py`	11 suites

6. Tabla real / demo / roadmap

Componente	Estado	Dónde
Motor Python	Real	principal.py, nucleo/, agentes/
Persistencia	Real	mundo_artificial.db
Modo Sombra	Real	gestor_modo_sombra.py
Web fullstack	Demo	scripts/iniciar_fullstack.ps1
Admin Panel	Real	AdminPanel.jsx, #admin
HeroRefuge	Parcial	backend/src/simulation/heroRefuge.js
3D	Roadmap	—

Artificial World — Constrúyelo. Habítalo. Haz que crezca.

Captura: landing

Captura: hub

NO PERSIGAS LA IA. CONSTRUYE UN MUNDO QUE LA NECESITE.
Constructor de Mundos
Refugiarte. Habitar. Expandir. Pertenecer. Gobernar.
Bienvenido, The Hero
0 mundos
Escala: Refugio
0 habitantes
Entrar en tu mundo →
Mejorar plan
Demo web
Tu Mundo
CREA. HABITA. EXPANDE.
Construye un refugio, dale vida con habitantes que piensan y sienten, y observa cómo crece hasta convertirse en algo que no esperabas.
Crea tu refugio
Habitantes con memoria
De refugio a aldea a ciudad
Tu mundo, tus reglas
Entrar →
Arena
DESAFÍA A TUS HABITANTES
Reta a otros jugadores o a los habitantes de tu mundo. Ellos aprenden, recuerdan y se adaptan a tu forma de jugar.
3 en raya contra tu IA
Damas (próximamente)
Ajedrez (próximamente)
Rivales que evolucionan
Entrar →
Acceso anticipado
Emergencias
PROTEGE TU COMUNIDAD
Conduce hasta la emergencia. Tu comunidad depende de ti. Cada decisión importa, cada segundo cuenta.
Misiones de rescate
Tu vehículo, tu ruta
Escenarios reales
Protege lo que construiste
Entrar →
Observatorio
MIRA TU MUNDO DESDE ARRIBA
Observa en tiempo real cómo viven tus habitantes. Quién prospera, quién lucha, qué pasa cuando no miras.
Vista en vivo
Quién hace qué
Eventos del mundo
Historia de tu civilización
Entrar →
Constructor de Mundos · Crea tu refugio · Hazlo crecer · Invita a tu gente
Admin

Captura: simulation

← Hub

The Hero — Tu Mundo

Compañero de The Hero te acompaña · Refugio

Observatorio • Live

Estás en tu casa — Mi casa

Muévete con WASD · Pulsa E para usar muebles · Pulsa "Editar" para decorar

↓

Tu casa está vacía. Pulsa "Editar" debajo del mapa para colocar muebles.

Prueba a poner una **Cama** en el Dormitorio, una **Mesa** en la Cocina o un **Sofá** en el Salón.

CONTROL

Status:	Running
Tick:	476
Agents:	0

Start

Pause

Reset

GLOBAL MAP

World Class:	AW-256
Refuge Plots:	17
Active Refuge:	#18
Agents:	0 / 50
Grid:	32×32

Refuge Plots (17 total)

WORLD

Avg Energy:	0.00
Agents:	0
Solar Nodes:	4
Mineral Nodes:	5
Grid:	32×32

GENETIC ASSEMBLER

Design life. Watch it survive.

Empezar rápido — crear especie y soltar 5 agentes

Species Name

New Species

Movement Speed 1.00

Metabolism 0.50

Attack 0.00

Defense 0.00

Gathering Rate 1.00

Reproduction Threshold 0.80

Create Blueprint

Release into Refuge

TestSpecies

5 Release

REFUGE MANAGEMENT

Refugio:	Mi casa
Plot:	18
Population:	0 / 50
Solar Nodes:	4
Mineral Nodes:	5

− 100% +

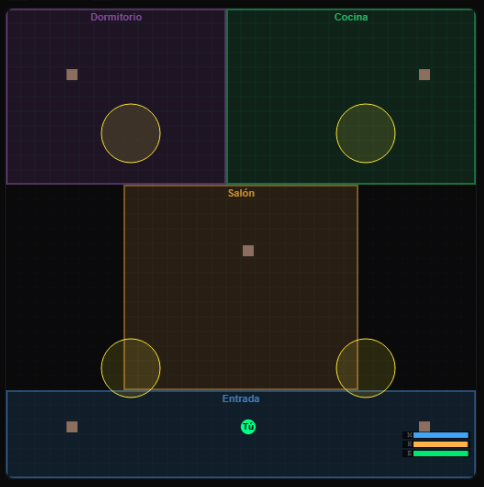

Adoptar gato

Solar · Mineral · WASD + E Entrada

Editar

Energía 99 Hambre 98 Ánimo 99

Tu Mundo

The Hero · Architect of Worlds

+ Constructor

ESCALA · REFUGIO

Yo · Taller · Aldea · Hogar · Rincón · Refugio · Naturaleza · Planeta · Mundo · Galaxia · Legado · Compañero · Todo

Compañero · Mis Mundos

Compañero de The Hero

Conversaciones: 0 · Recuerdos: 1

› Switched to Refugio mode

Habla con tu compañero

PERSONALIDAD

loyalty 100%

curiosity 80%

adaptability 90%

creativity 85%

Vivo · 0 habitantes · 18 refugios · Tick 474

Tiempo: 0 · Mundos: 0 · Legado: 0

EVENTS

[214] Refugio "Mi refugio" creado (32×32)

[0] Simulation started

[0] World reset

Use Genetic Assembler to create
blueprints and release agents.

Captura: missioncontrol

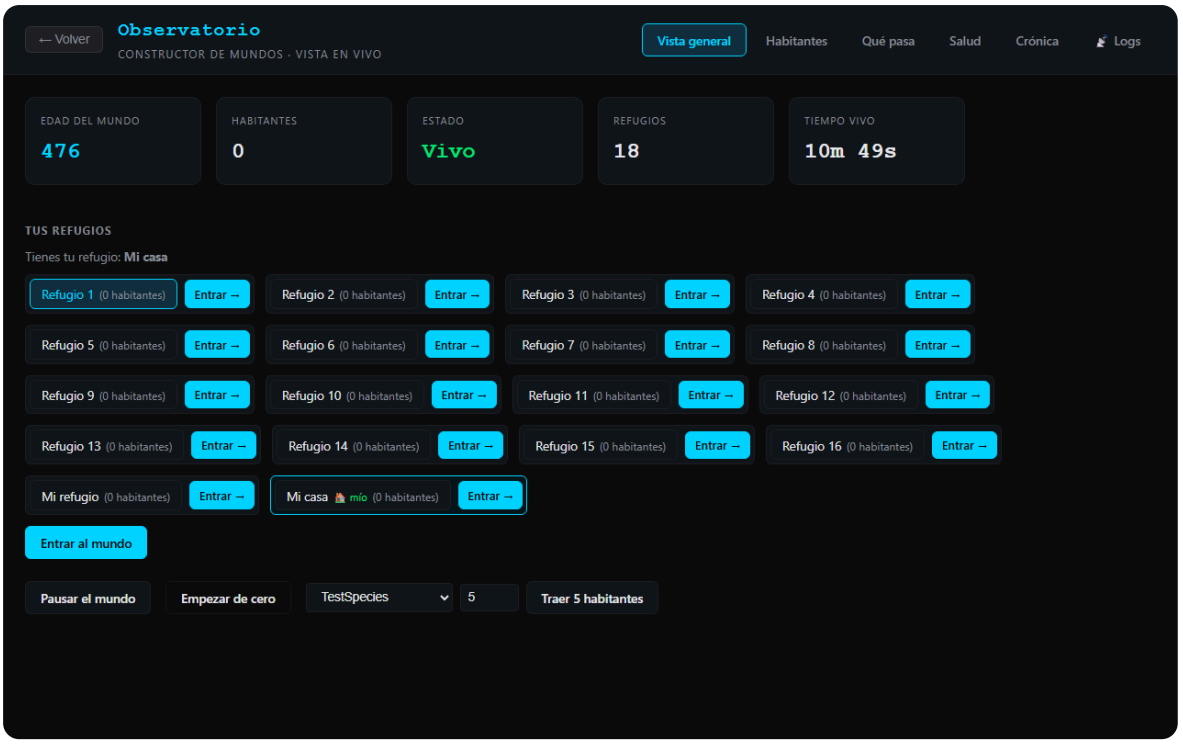

Captura: hub cards

Captura: admin panel

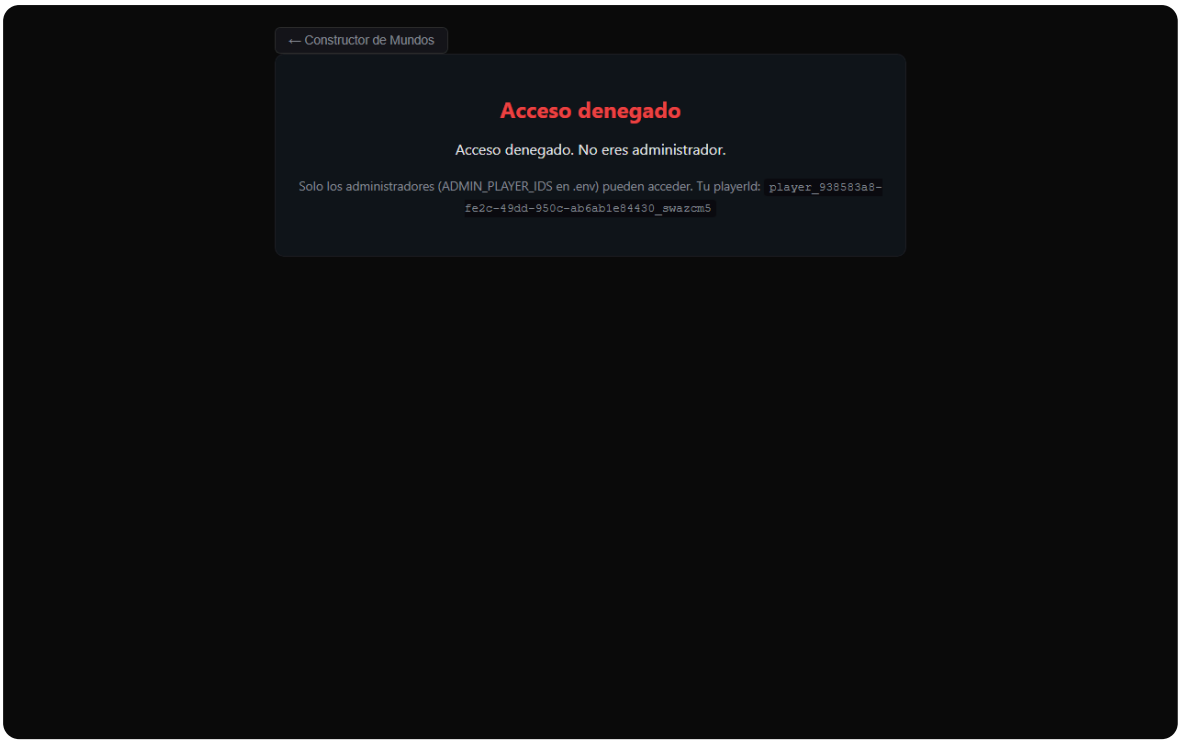
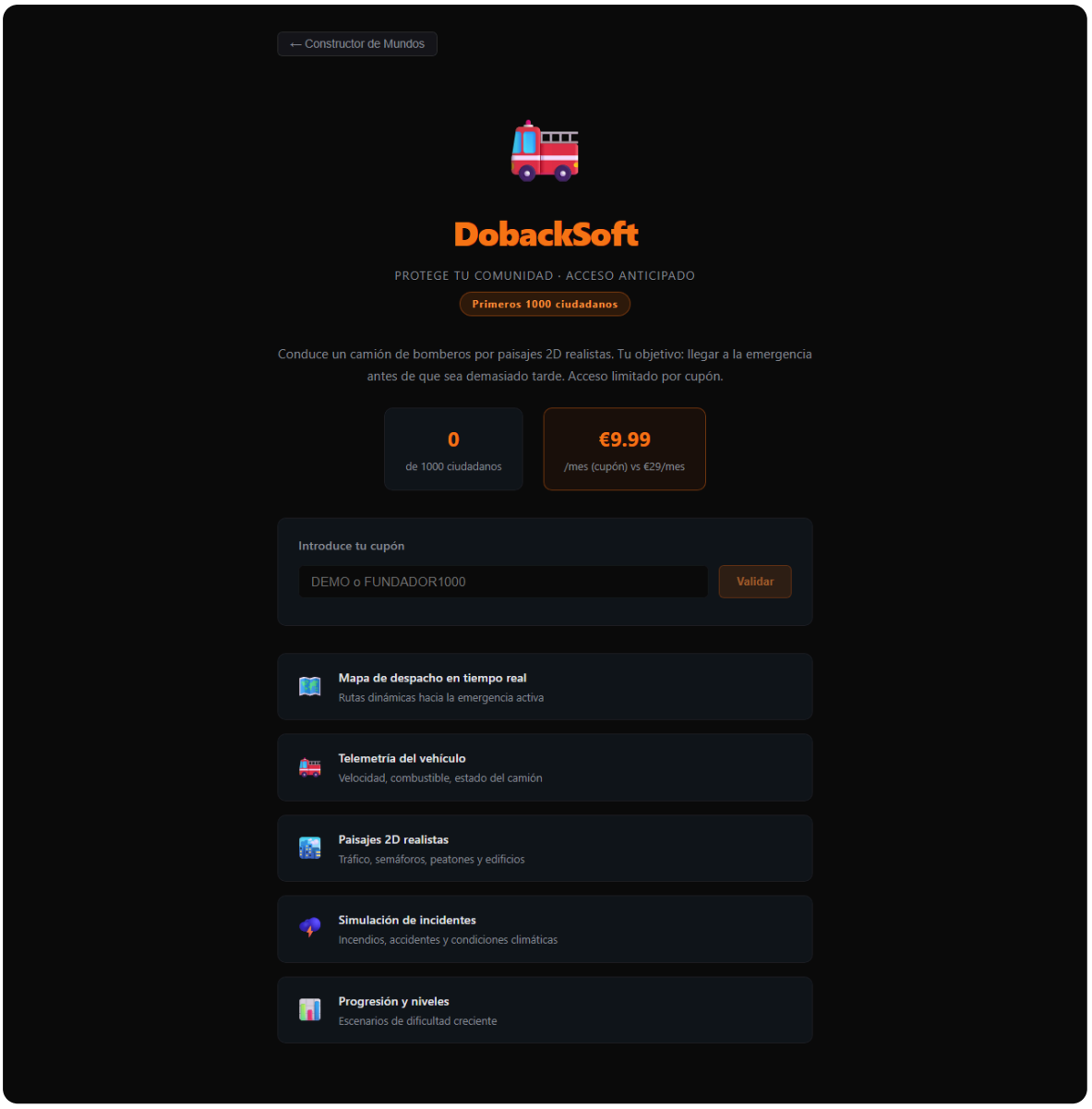
Captura: dobacksoft