educación IT
CODE YOUR FUTURE

Bootcamp DevOps Engineer

Fase 1 - SysAdmin

Módulo 2

Información sobre LPI

Temas cubiertos de LPI en este módulo

104.2: Mantener la integridad de los sistemas de archivos

Peso: 2

El peso indica el valor de importancia que tiene este tópico en la certificación. Su valor puede ir de 1 a 6.

Descripción:

Los alumnos deberán ser capaces de mantener un sistema de archivos estándar, así como también los datos extra asociados con un sistema de archivos con *journaling.*

Áreas claves de conocimiento

- Verificar la integridad de sistemas de archivos.
- Monitorear el espacio y los inodos libres.
- Reparar problemas sencillos del sistema de archivos.

Términos y herramientas

- du
- df
- fsck
- e2fsck
- mke2fs
- tune2fs
- xfs_repair
- xfs_fsr
- xfs_db

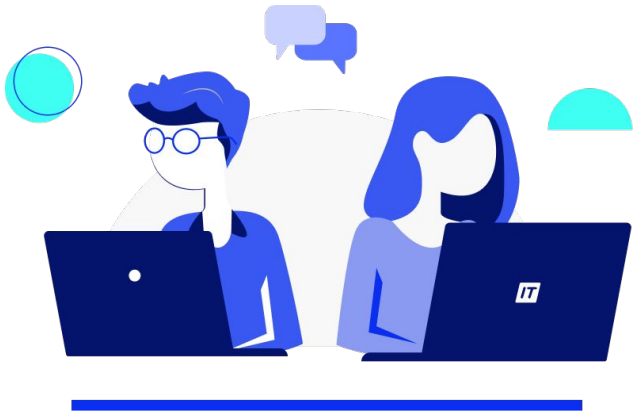

104.3: Controlar el montaje y desmontaje de sistemas de archivos

Peso: 3
El peso indica el valor de importancia que tiene este tópico en la certificación. Su valor puede ir de 1 a 6.

Descripción:
Los alumnos deberán ser capaces de configurar el montaje de un sistema de archivos.

Áreas claves de conocimiento:

- Montar y desmontar sistemas de archivos.
- Configurar el montaje del sistema de archivos en el arranque.
- Configurar sistemas de archivos removibles montables por el usuario.
- Uso de etiquetas y UUID para identificar y montar sistemas de archivos.
- Noción de unidades de montaje de `systemd`.

Términos y herramientas

- /etc/fstab
- /media/
- mount
- umount
- lsblk
- blkid

104.6: Crear y cambiar enlaces duros y simbólicos

Peso: 2
El peso indica el valor de importancia que tiene este tópico en la certificación. Su valor puede ir de 1 a 6.

Descripción:
Los alumnos deberán ser capaces de crear y administrar enlaces duros y simbólicos a un archivo.

Áreas claves de conocimiento:

- Crear enlaces.
- Identificar enlaces duros y/o blandos.
- Copiar vs. enlazar archivos.
- Usar enlaces para apoyar las tareas de administración del sistema.

Términos y herramientas

- ln
- ls

104.2: Mantener la integridad de los sistemas de archivos

Peso: 2

El peso indica el valor de importancia que tiene este tópico en la certificación. Su valor puede ir de 1 a 6.

Descripción:

Los alumnos deberán ser capaces de mantener un sistema de archivos estándar, así como también los datos extra asociados con un sistema de archivos con *journaling.*

Áreas claves de conocimiento

- Verificar la integridad de sistemas de archivos.
- Monitorear el espacio y los inodos libres.
- Reparar problemas sencillos del sistema de archivos.

101.2: Arranque del sistema

Peso: 3

El peso indica el valor de importancia que tiene este tópico en la certificación. Su valor puede ir de 1 a 6.

Descripción:

Los alumnos deberán ser capaces de guiar al sistema a través del proceso de arranque.

Áreas claves de conocimiento

- Proporcionar los comandos comunes para el cargador de arranque y las opciones al kernel en el momento del arranque.
- Demostrar conocimiento de la secuencia del arranque desde BIOS/UEFI hasta la culminación del arranque.
- Entendimiento de SysVinit y systemd.
- Conocimiento básico de upstart
- Verificar los eventos del arranque en los archivos de log

Términos y herramientas

- dmesg
- journalctl
- BIOS
- UEFI
- bootloader (cargador de arranque)
- kernel
- initramfs
- init
- SysVinit
- systemd

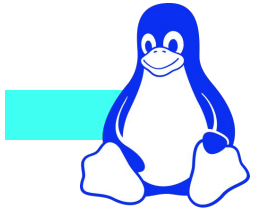

educación IT
CODE YOUR FUTURE

¡Sigamos trabajando!