educación IT
CODE YOUR FUTURE

Bootcamp DevOps Engineer

Fase 1 - SysAdmin

Módulo 3

Información sobre LPI

Información sobre LPI

101.1 Determinar y configurar parámetros del hardware

Peso: 2
El peso indica el valor de importancia que tiene este tópico en la certificación. Su valor puede ir de 1 a 6.

Descripción:
Los alumnos deberán ser capaces de determinar y configurar el hardware básico.

Áreas claves de conocimiento:

- Habilitar y deshabilitar periféricos integrados.
- Diferenciar entre los distintos tipos de dispositivos de almacenamiento masivo.
- Utilización de herramientas para USB.
- Determinar los recursos de hardware para los dispositivos.
- Herramientas y utilitarios para listar varios tipos de información del hardware (e.g. lsusb, lspci, etc.).

- Herramientas y utilerías para manipular dispositivos USB.
- Entendimiento conceptual de sysfs, udev, dbus.

Términos y herramientas:

- `/sys`.
- `/proc`.
- `/dev`.
- `modprobe`.
- `lsmod`.
- `lspci`.
- `lsusb`.

108.2: Registros de eventos del sistema

Peso: 4

El peso indica el valor de importancia que tiene este tópico en la certificación. Su valor puede ir de 1 a 6.

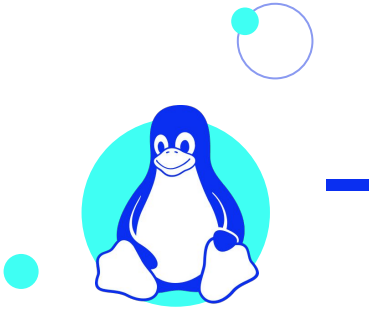

Descripción:

Los alumnos deberían ser capaces de configurar **`rsyslog`**. Este objetivo también incluye configurar el daemon de registro de eventos para enviar la salida de logs a un servidor de logs central o aceptar la salida de logs como un servidor de log central. Está cubierto el uso del subsistema journal de `systemd`. También, se incluye estar al tanto de `syslog` y `syslog-ng` como sistemas alternativos.

Áreas Claves de Conocimiento

- Configuración básica de `rsyslog`.
- Entendimiento de servicios estándares, prioridades y acciones.
- Consultar el journal de `systemd`.
- Filtrar los datos del journal de `systemd` por criterios tales como fechas, servicios o prioridades.
- Configurar almacenamiento persistente de *journal* de `systemd` y el tamaño del *journal*.
- Borrar viejos datos del *journal* de `systemd`.
- Recuperar datos de *journal* de `systemd` desde un sistema de rescate o de una copia del sistema de archivos.
- Entender la interacción de `rsyslog` con `systemd-journald`.
- Configuración de `logrotate`.
- Estar al tanto de `syslog` y `syslog-ng`.

Términos y herramientas

- /etc/rsyslog.conf
- /var/log/
- logger
- logrotate
- /etc/logrotate.conf
- /etc/logrotate.d/
- journalctl
- systemd-cat
- /etc/systemd/journald.conf
- /var/log/journal/

educación IT
CODE YOUR FUTURE

¡Sigamos trabajando!