OC2 Reaktionen

23. April 2026

Inhaltsverzeichnis

1 Aldehyde und Ketone **2**
1.1 wichtige Vertreter . . . 2
1.2 Technische Synthese Formaldehyd . . . 2
1.3 Technische Synthese Acetaldehyd . . . 2
1.4 Elektrophile Additionen . . . 2
1.4.1 Protonierung von Carbonylen . . . 2
1.4.2 Oligomerisierung/Polymerisation . . . 3
1.5 Nucleophile Additionen . . . 3
1.5.1 Hydrate . . . 4
1.5.2 Bisulfit-Addukte . . . 4
1.5.3 Halbacetale/Acetale . . . 5
1.5.4 Halbacetale/Acetale . . . 5
1.5.5 N,N-Acetale . . . 7
1.5.6 Imine, Oxime, Hydrazone, Semicarbazone . . . 7
1.5.7 sekundäre Amine und Ketone mit α-H-Atom . . . 8
1.5.8 Cyanhydrine . . . 8
1.5.9 Alkohole durch Grignard-Addition . . . 9
1.5.10 Benzoinkondensation . . . 9
1.5.11 Stetter Reaktion . . . 10
1.5.12 Aminotriphenylmethanfarbstoffe . . . 11
1.5.13 Wittig Reaktion . . . 11
1.5.14 Horner-Wadsworth-Emmons-Reaktion . . . 13

2 OC3 **13**
2.1 Aromatizität . . . 13
2.2 Annulene . . . 13
2.3 Polycyclische Aromaten . . . 13
2.4 Heterocyclen . . . 13
2.4.1 Hantzsch-Widman-Nomenklatur . . . 13
2.4.2 Pyrrol . . . 13
2.4.3 Porphyrine . . . 13
2.4.4 Imidazol . . . 13
2.4.5 Indol . . . 13
2.4.6 Pyridin . . . 13
2.4.7 Furan . . . 13
2.4.8 Benzofuran . . . 13
2.4.9 Isobenzofuran . . . 13
2.5 Pericyclische Reaktionen . . . 13
2.5.1 Cycloadditionen . . . 13
2.5.2 Sigmatrope Umlagerung . . . 13
2.5.3 Elektrocyclische Reaktionen . . . 13
2.5.4 En-Reaktion . . . 13
2.5.5 Chelotrope Reaktionen . . . 13

1 Aldehyde und Ketone

1.1 wichtige Vertreter

1.2 Technische Synthese Formaldehyd

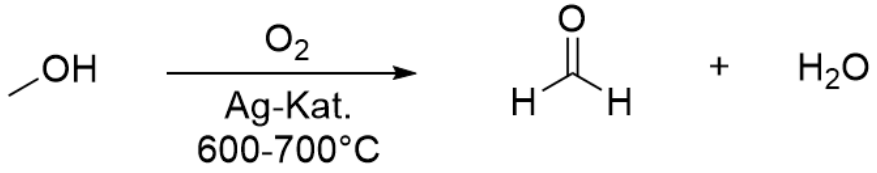

1.3 Technische Synthese Acetaldehyd

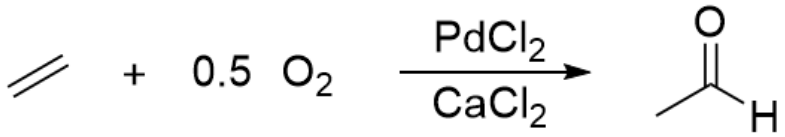

1.4 Elektrophile Additionen

1.4.1 Protonierung von Carbonylen

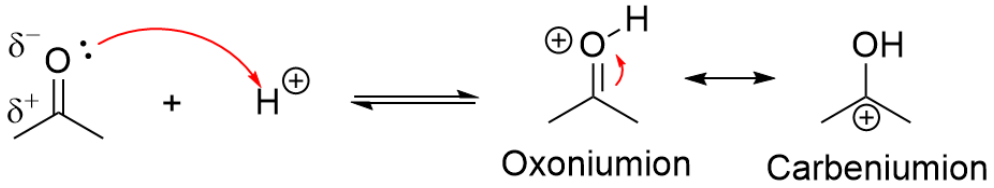

1.4.2 Oligomerisierung/Polymerisation

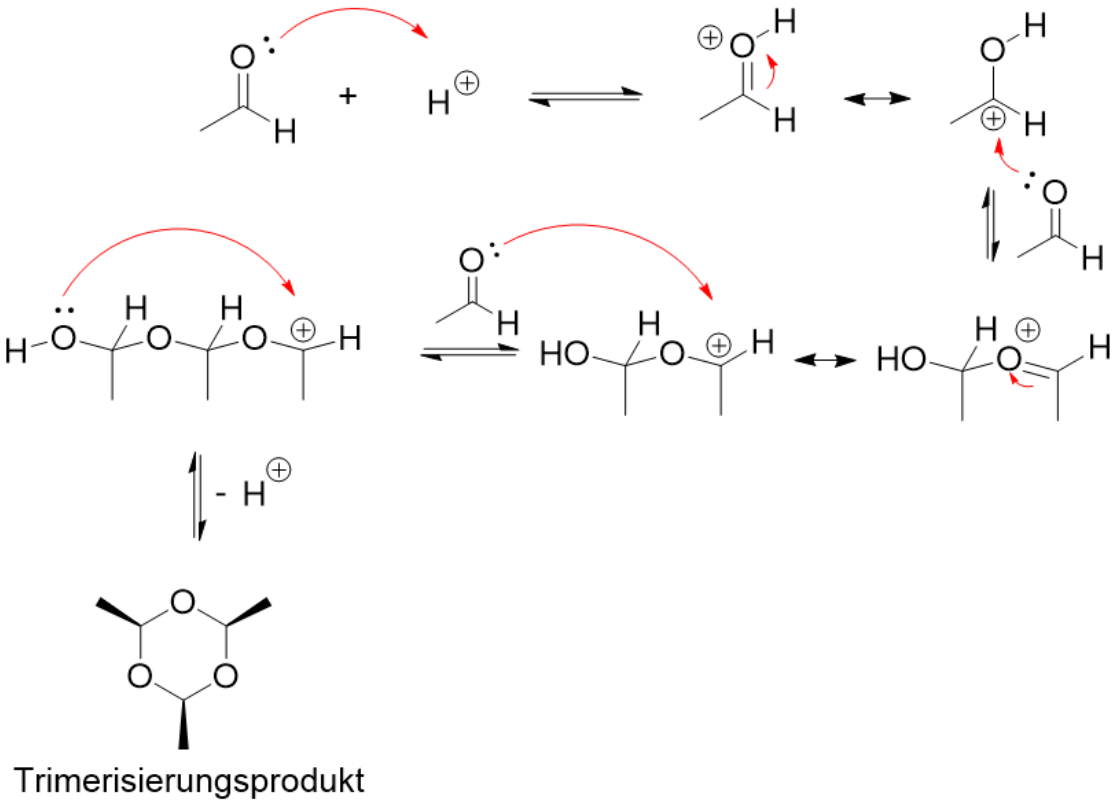

Polymerisierung von Formaldehyd

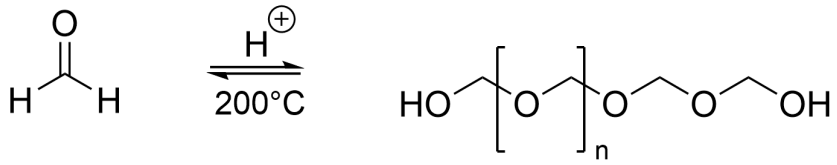

1.5 Nucleophile Additionen

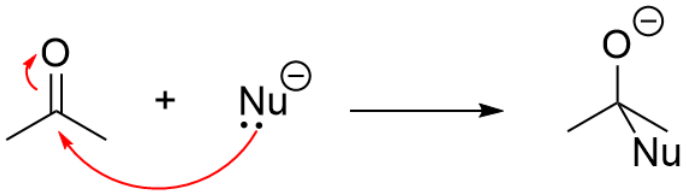

Häufig ist der nucleophilen Substitution eine Aktivierung der Carbonylgruppe vorgelagert.

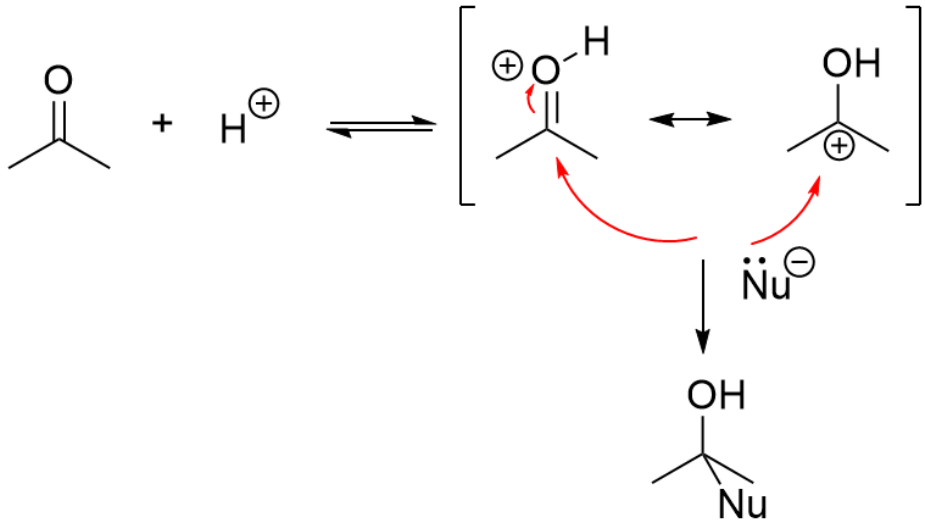

1.5.1 Hydrate

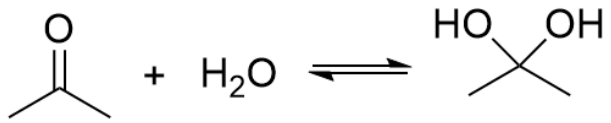

Die Hinreaktion ist begünstigt wenn kein sterisch gehindertes Molekül hydriert wird. Elektronenziehende Substituenten vorhanden sind. Die Rückreaktion ist begünstigt bei elektronenschiebenden Substituenten.

1.5.2 Bisulfit-Addukte

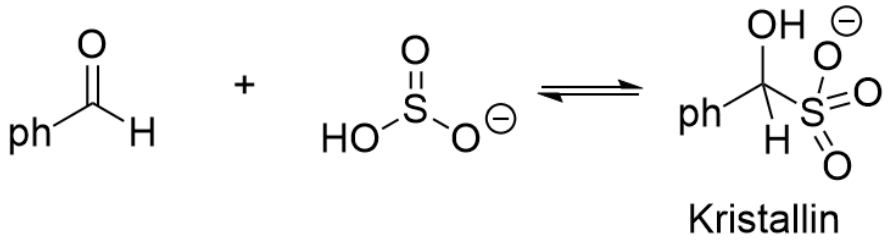

Die Bisulfit-Addukte wurden in der Vergangenheit als Nachweis verwendet, da die kristallinen Feststoffe Aussagen über das zu analysierende Edukt der Reaktion geben.

1.5.3 Halbacetale/Acetale

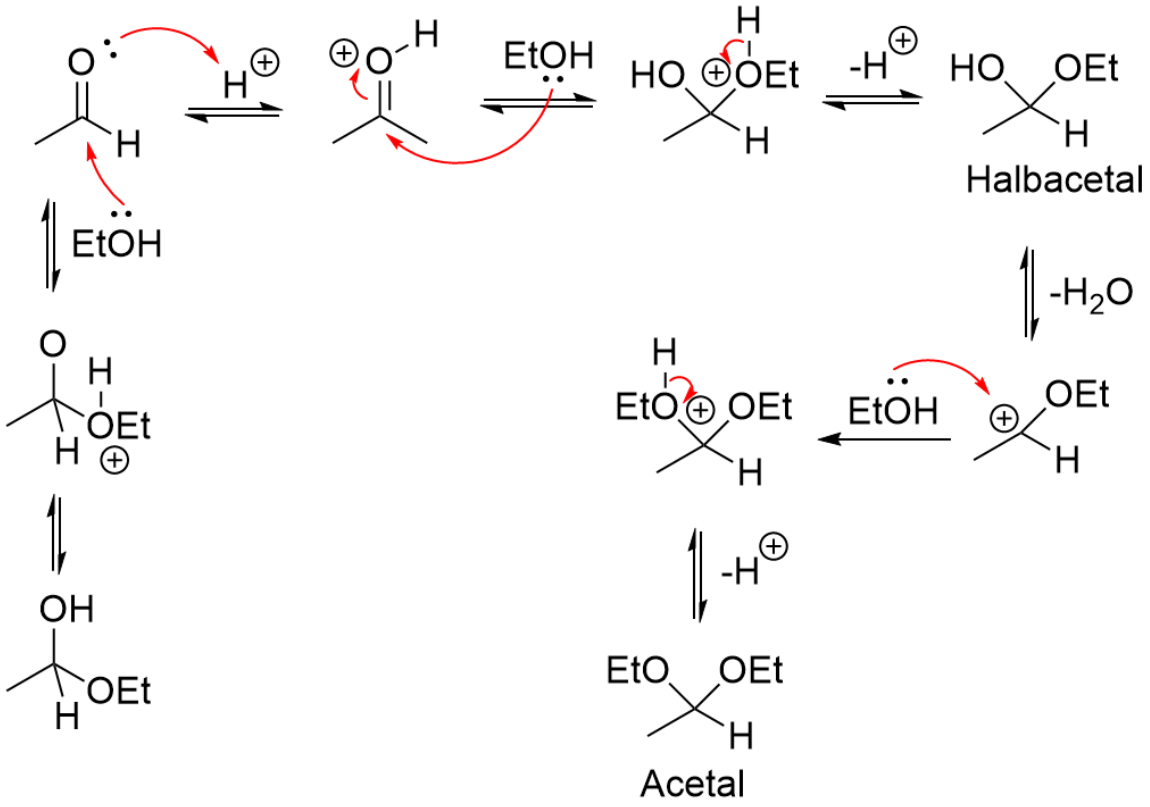

Die Reaktion wird von Säuren katalysiert, sie beeinflussen nicht das Gleichgewicht. Unter Wasserentziehenden Bedingungen ist die Acetalbildung begünstigt.

Cyclische Halbacetale

1.5.4 Halbacetale/Acetale

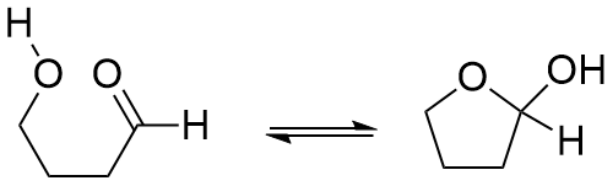

Acetalspaltung

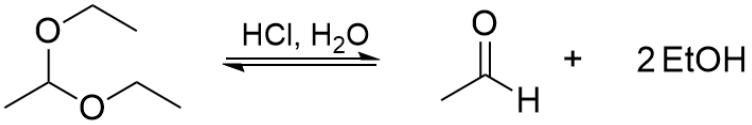

Acetale als Schutzgruppen

Acetale, besonders cyclische Acetale können als Schutzgruppe für Carbonsäuren dienen. Cyclische Acetale sind stabiler als acyclische, da die Entropieänderung $\Delta S = 0$ ist, während sie bei acyclischen Acetalen $\Delta S < 0$ ist.

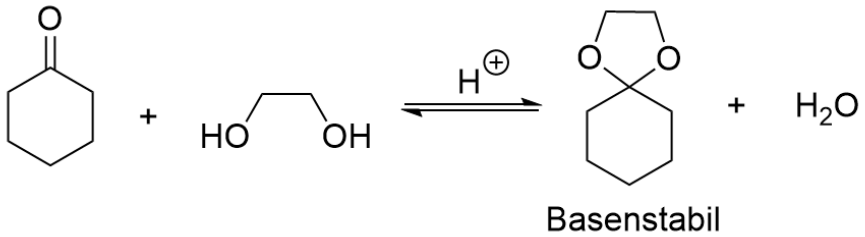

Dithioacetale

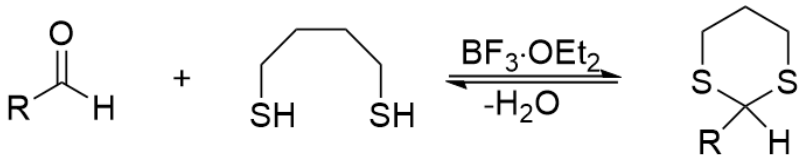

Der Mechanismus ist analog zur Acetalisierung mit Saurerstoffen. Dithioacetale finden Anwendung in der Corey-Seebach-Umpolung

Corey-Seebach-Umpolung

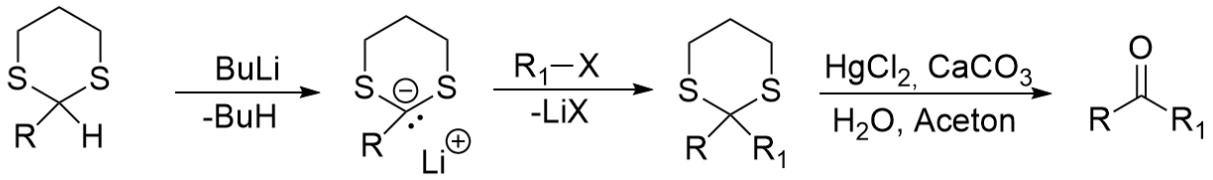

Würde hier anstelle des Schwefels ein Sauerstoff sitzen, würde die REaktion nicht stattfinden. Schwefel ist weniger elektronegativ und größer. Das Carbenium-Ion wird durch die d-Orbitale am Schwefel stablisiert.

1.5.5 N,N-Acetale

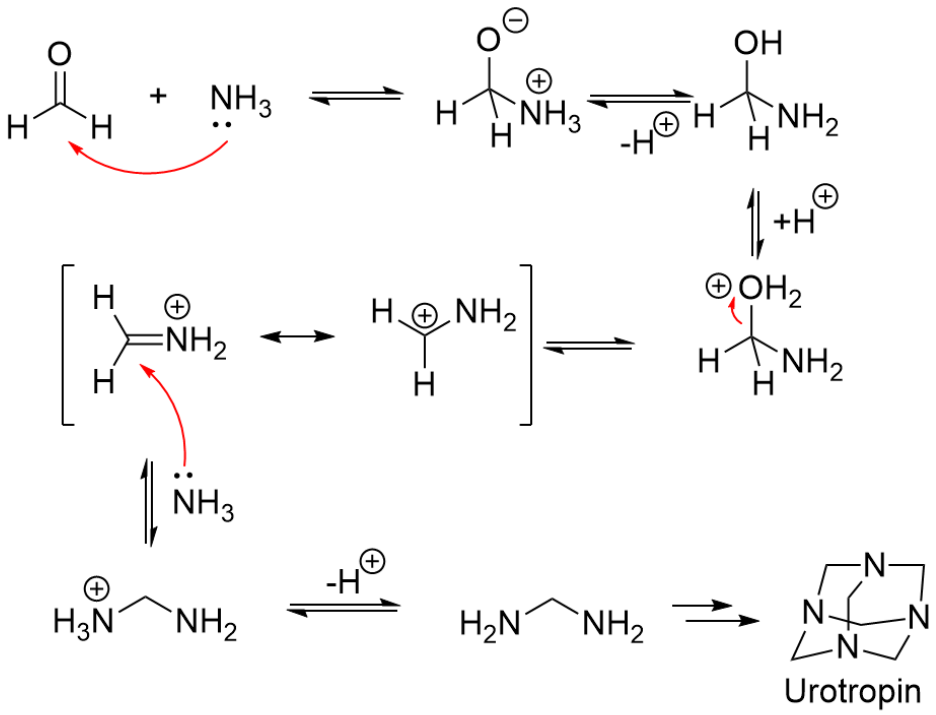

1.5.6 Imine, Oxime, Hydrazone, Semicarbazone

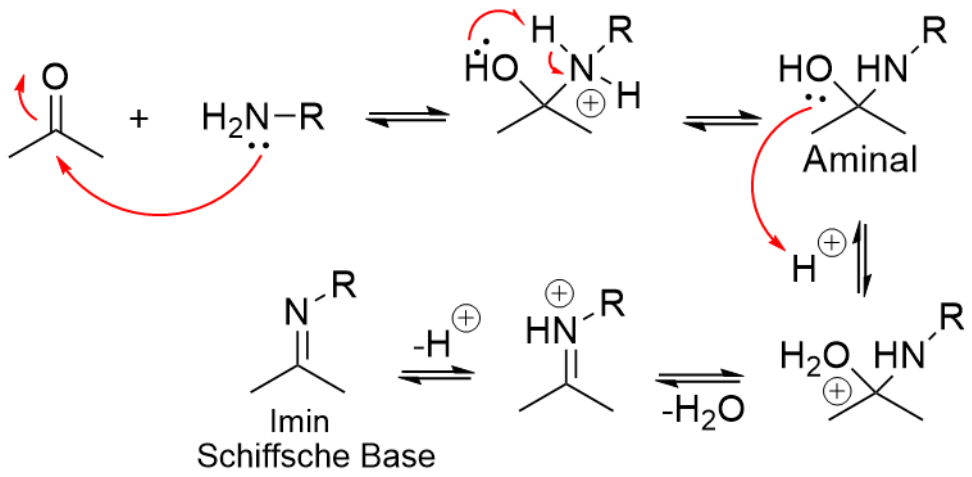

Die optimale Reaktionsgeschwindigkeit ist beim pK_s des Amins. Säureaktivierung der Carbonylverbindung beschleunigt die Reaktion, zuviel Säure ist kontraproduktiv, da das Amin vollständig protoniert wäre und damit nicht mehr nucleophil wäre.

Für alle anderen Stoffklassen gilt der Mechanismus analog.

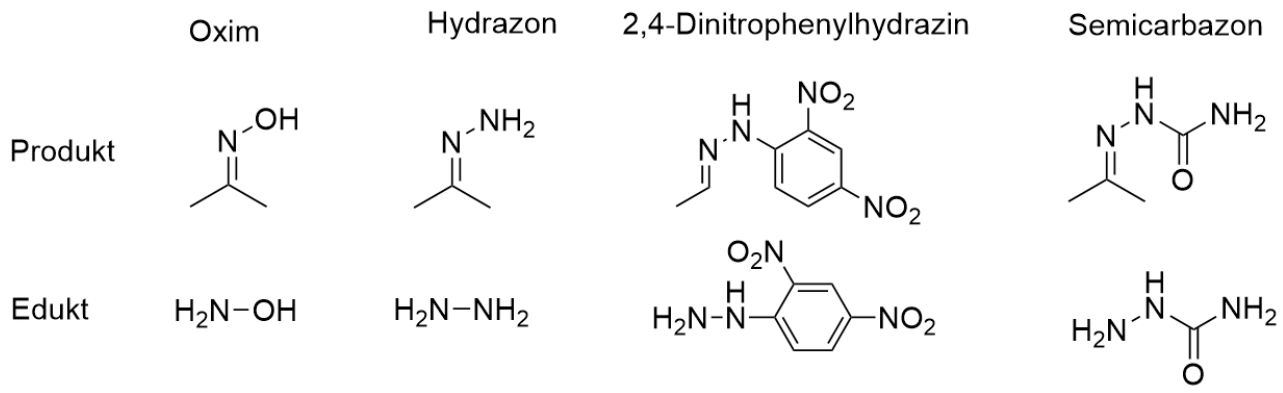

1.5.7 sekundäre Amine und Ketone mit α-H-Atom

Sekundäre Amine und Ketone mit α-H-Atom reagieren zu Enaminen.

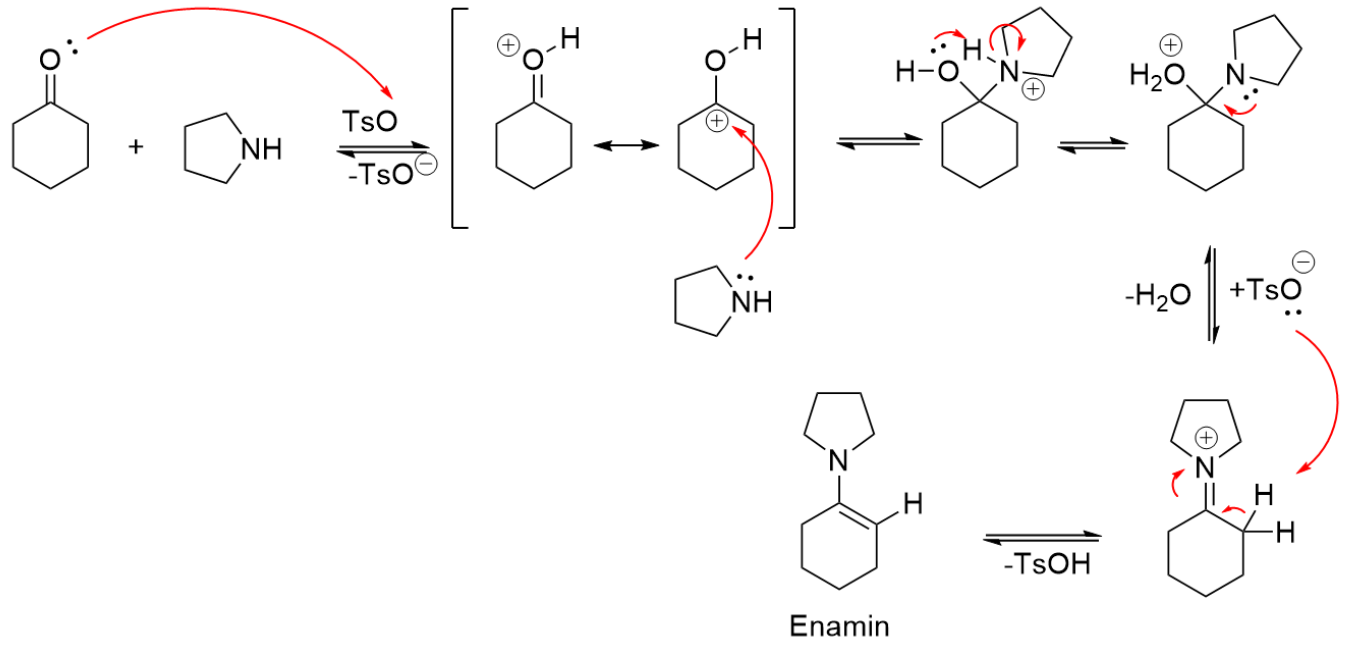

1.5.8 Cyanhydrine

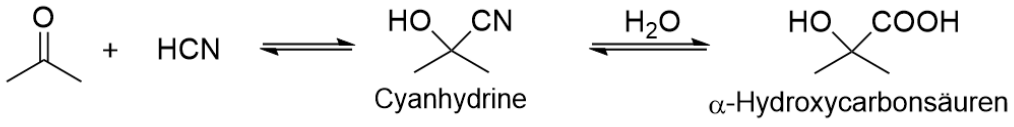

1.5.9 Alkohole durch Grignard-Addition

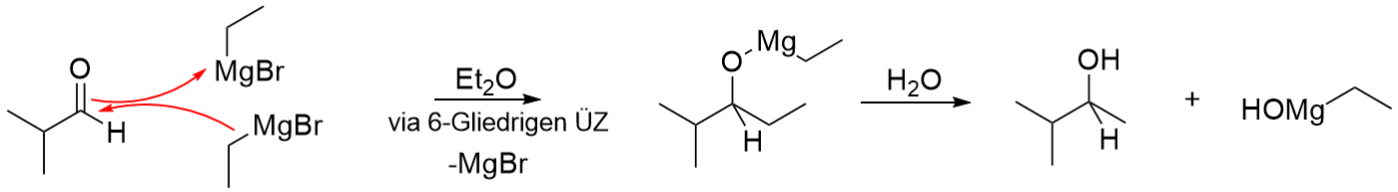

Übersicht Grignard

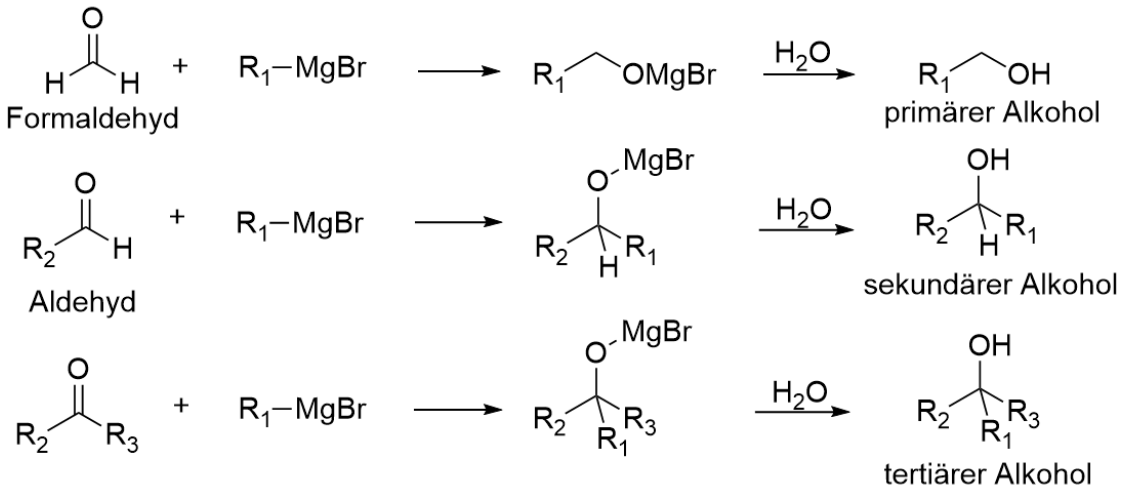

1.5.10 Benzoinkondensation

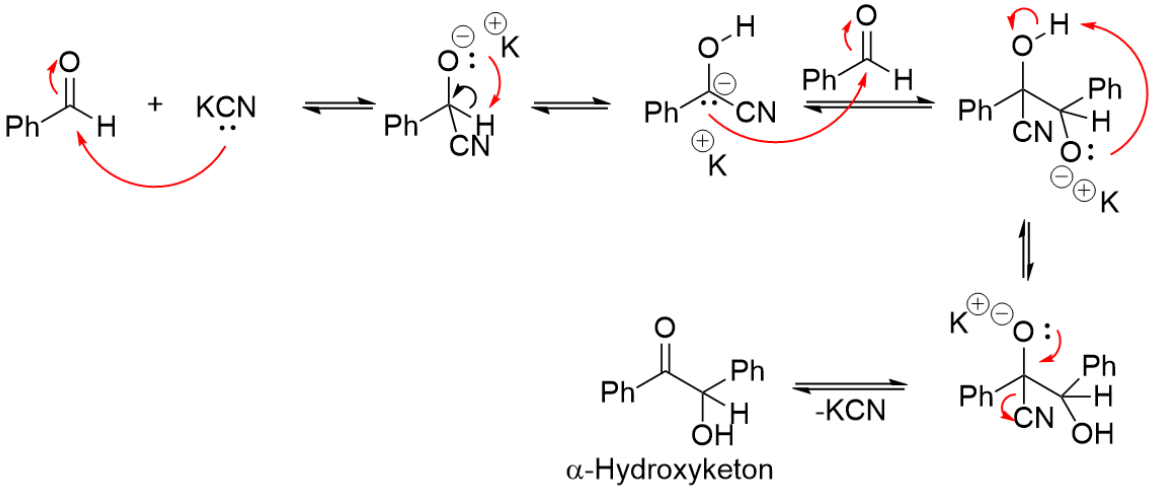

1.5.11 Stetter Reaktion

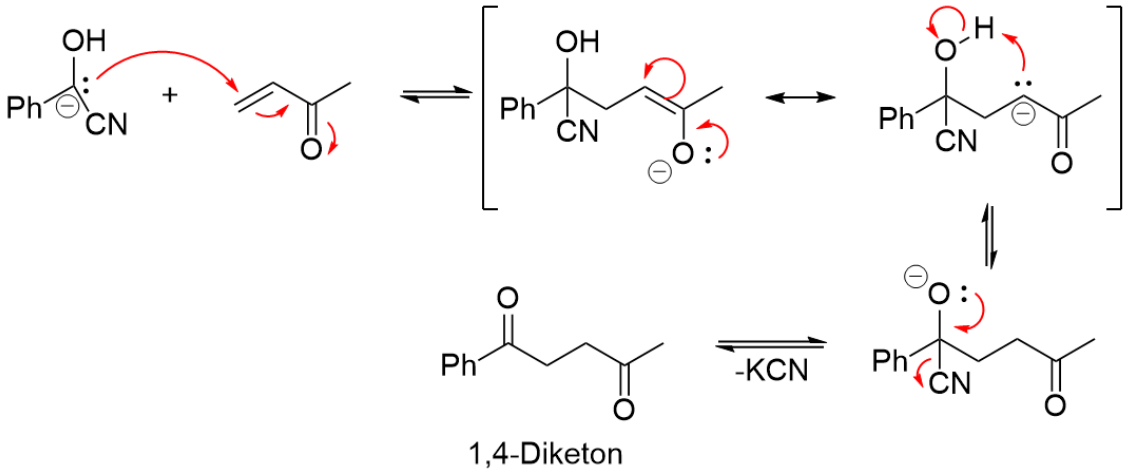

Als Alternative zu Cyanid können Thiazoliumsalze als Katalysatoren verwendet werden.

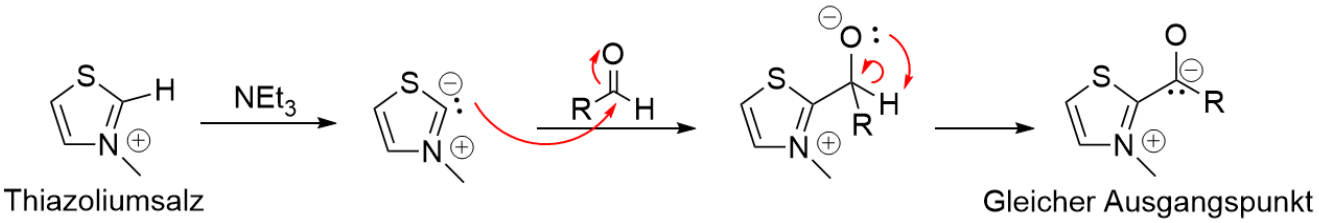

1.5.12 Aminotriphenylmethanfarbstoffe

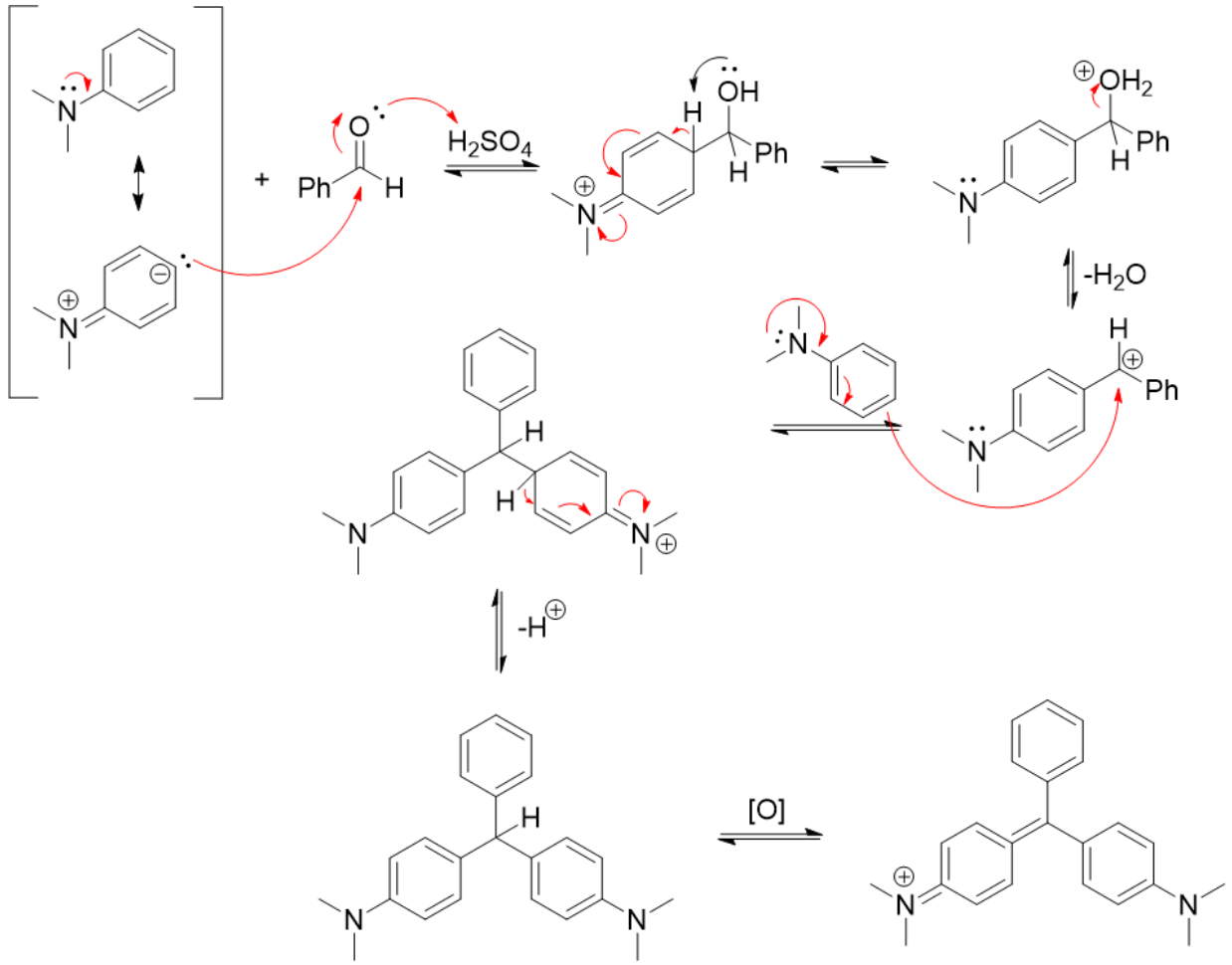

Oxidationsmittel für den letzten Reaktionsschritt können Bleioxid, Schwefelsäure oder schon Luftsauerstoff sein. Auxochrome Gruppen wie NH_2, NHR, NR_2, OH, OMe üben einen -M-Effekt auf die Triphenylmethanfarbstoffe aus und verstärken dadurch die Farbe. Ein Farbiger Stoff der chromophore Gruppen enthält (Gruppen weshalb er Farbig ist) ist nicht direkt ein Farbstoff. Erst durch die Einführung auxochromer Gruppen wird eine Farbige Verbindung zum Farbstoff.

1.5.13 Wittig Reaktion

Reaktionsgleichung

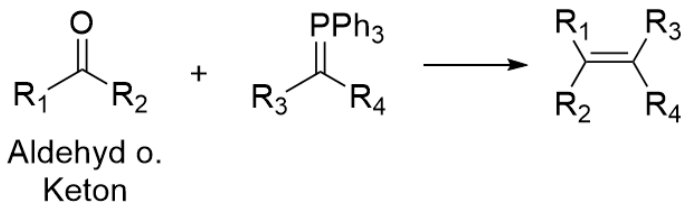

Reaktionsmechanismus

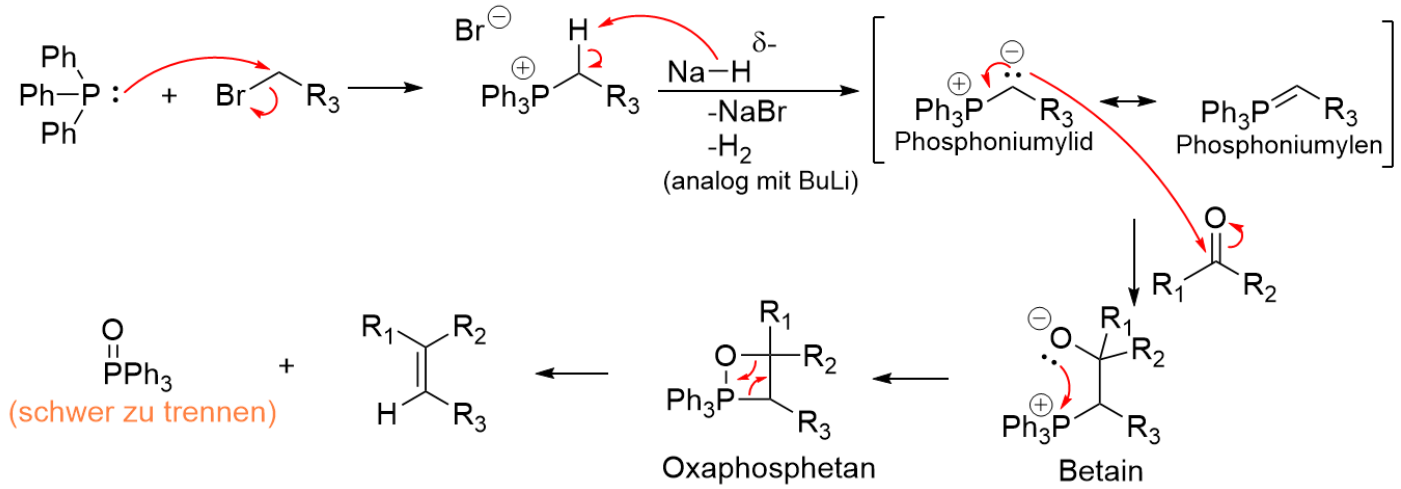

Die Phosphoniumylide weisen unterschiedliche Stabilitäten auf. Dies sind nachfolgend aufgeführt.

Phosphoniumylid	$Ph_3P^{\oplus}$–$^{\ominus}$Alkyl	$Ph_3P^{\oplus}$–$^{\ominus}$Ar	$Ph_3P^{\oplus}$–$^{\ominus}CO_2R$
Stabilität	labil	semistabil	stabil
Darstellung	in situ	in situ	separat

Die Darstellung der Phosphoniumylide mit verschiedenen Reagenzien führt zu unterschiedlichen Stereoselektivitäten.

Reagenzien	n-BuLi KO^tBu $NaNH_2$ $Na^+\ ^-CH_2SOCH_3$	NaOEt $NaOH_{(aq)}$	NaOH
Stereoselektivität	$\geq$ 90% Z-Isomer	Z/E-Gemisch	>90%E

1.5.14 Horner-Wadsworth-Emmons-Reaktion

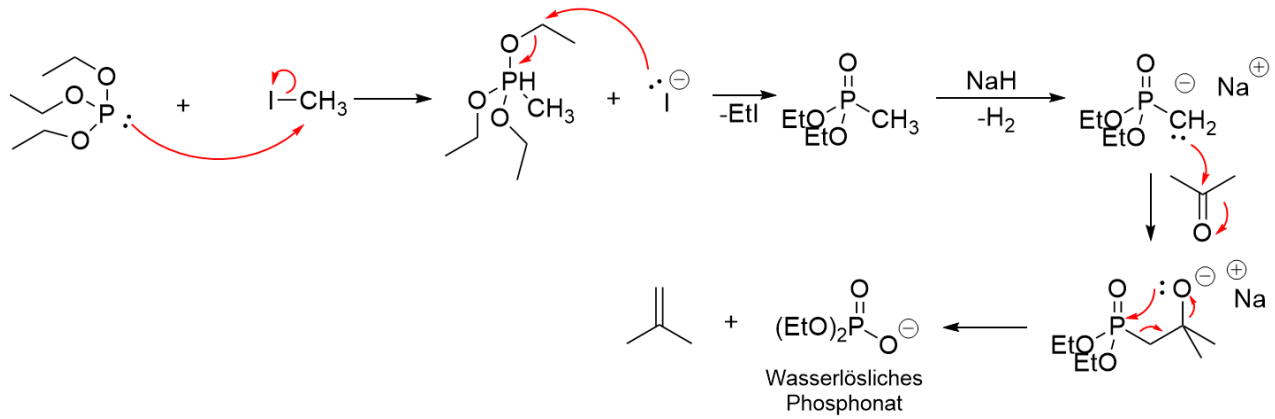

Das Wasserlösliche Phosphonat ermöglicht eine leichere Abtrennung im Vergleich zur Wittig-Reaktion. Der Nachteil der HWE Reaktion ist, dass das Phosphonat im Abwasser nicht durch Mikroorganismen abgebaut.

gfjzgjzg

2 OC3

2.1 Aromatizität

2.2 Annulene

2.3 Polycyclische Aromaten

2.4 Heterocyclen

2.4.1 Hantzsch-Widman-Nomenklatur

2.4.2 Pyrrol

2.4.3 Porphyrine

2.4.4 Imidazol

2.4.5 Indol

2.4.6 Pyridin

2.4.7 Furan

2.4.8 Benzofuran

2.4.9 Isobenzofuran

2.5 Pericyclische Reaktionen

2.5.1 Cycloadditionen

1,3-dipolare Cycloaddition

2.5.2 Sigmatrope Umlagerung

2.5.3 Elektrocyclische Reaktionen

2.5.4 En-Reaktion

2.5.5 Chelotrope Reaktionen