김프로의 차트 분석 리포트

HPSP (에이치피에스피)

현재가	전일 대비
46,850원	-2,900 (-5.83%)

차트 보는 법: 맨 위 MA Ribbon(이평선 정렬) / 메인 캔들+VWAP+일목 구름+스윙라벨 / 중간 거래량(연두=비정상매수, 빨강=비정상매도) / 맨 아래 cRSI+MFI(추격위험)

이동평균선 (MA Ribbon)

SMA 50(파랑) ~38,000 | SMA 100(노랑) ~34,000 | SMA 200(빨강) ~31,000 | SMA 400(보라) ~29,000

상승 추세(HH/HL) 유지 중. 모든 이평선 위. 눌림 매수 구간을 기다리는 국면.

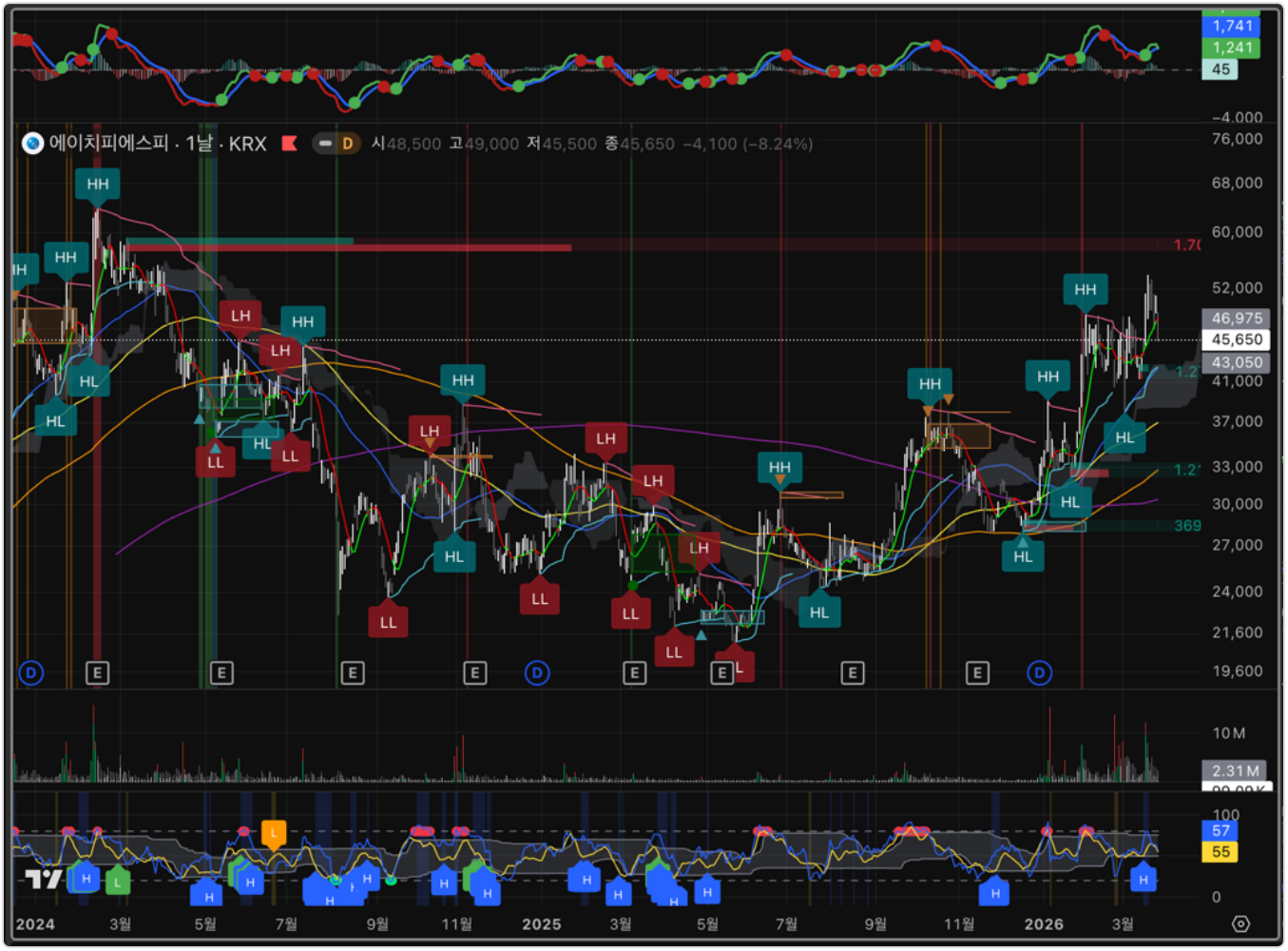

KRX - 일봉 - 2026년 3월 26일 기준

김프로의 4단계 분석

KJH-Trading 시스템으로 HPSP 현재 상태를 진단합니다

1 추세 구조 -- 지금 방향이 위인가 아래인가?

사용 지표: 스윙 라벨(HH/HL) + 적응형 VWAP + 일목 기준선/구름 + SMA

- 스윙 구조: HH -> HL -> HH 반복 중 = 상승 추세 유지
- 가격 위치: 현재가는 적응형 VWAP와 일목 기준선 위
- MA 정렬: 가격 > SMA50 > SMA100 > SMA200 > SMA400 = 완전 강세
- 구름대: 가격이 일목 구름대 위 = 중기 지지 확인

상승 추세 유지. 롱 우선 시나리오로 접근.

2 비정상 가격 감지 -- 지금 자리가 눌림인가?

사용 지표: cRSI + 볼린저 밴드 이탈 캔들 / RSI 다이버전스 / ATR 배경 / Strong L/S

- 오늘 봉: -5.83% 하락 음봉 = 눌림 시작 가능성
- cRSI: 현재 57 (중립) = 과매도 극단(30 이하)에 아직 미도달
- 비정상 캔들: cRSI 극단 + 볼린저 몸통 이탈 조건 미충족
- RSI 다이버전스: 아직 미확인 (더 눌려야 형성 가능)
- Strong Long 시그널: 미발생 = 진입 후보 대기 중

눌림 초기 단계. 비정상 캔들이 나올 때까지 대기.

3 거래량 확인 -- 실제로 힘이 붙었는가?

사용 지표: 매수/매도 거래량 분리 + 비정상 거래량 표시 + 정렬 배경

- 현재 거래량: 특별한 비정상 거래량 없음 (매수/매도 평균 수준)
- 정렬 배경: 녹색 배경 약화 구간 = 정렬 강도 느슨해지는 중
- 진입 시 확인할 것: 눌림 바닥에서 연두색(비정상 매수) 막대 출현 여부

아직 매수 거래량 미확인. 비정상 매수 출현 시 진입 근거 강화.

4 추격 위험 -- 지금 들어가면 함정인가?

사용 지표: cRSI + MFI 동시 추적 / 괴리 배경 / Reversal Risk 라벨(H/L)

- cRSI: 57 / MFI: 56 = 둘 다 중립 영역, 극단 아님
- 괴리 배경: 뚜렷한 노란(과열) 또는 파란(과매도) 배경 없음
- Reversal Risk 라벨: Bearish H 없음 = 추격 위험 경고 없음

추격 위험 낮음. 눌림 진입 시 함정 가능성 낮은 구간.

매매 전략

현재 상황 정리

- 상승 추세(HH/HL) 유지 중이지만, 직전 고점 51,000원에서 -5.83% 하락 시작
- 아직 비정상 캔들이나 강세 다이버전스가 나오지 않았으므로 "기다리는 구간"
- 눌림이 충분히 진행된 후, 비정상 캔들 + 거래량 확인이 나오면 진입 준비

눌림 진입 구간

1차 진입 (공격적)

44,000 ~ 45,000원

직전 고점~저점 50% 되돌림 구간

2차 진입 (보수적)

43,000 ~ 43,500원

직전 HL(43,050) + 피보나치 44% 구간

진입 전 반드시 확인할 3가지

1. 비정상 캔들 출현 - cRSI가 30 이하로 내려가며 볼린저 밴드를 벗어나는 캔들이 나왔는가?
2. 거래량 확인 - 눌림 바닥에서 연두색(비정상 매수) 거래량 막대가 터졌는가?
3. 다음 봉 확인 - 비정상 캔들 다음 봉이 양봉으로 마감하며 저점을 지키는가?

목표가

1차 목표 (보수적)

51,000원

직전 고점(HH) 재시험 구간

2차 목표 (공격적)

57,000원

피보나치 확장 100% 구간

손절 기준: 41,500원 이탈 시

리스크 / 리워드 비율 (R/R)

진입 기준	수익	손실	R/R
1차 목표(51,000)	+7,500	-2,000	**1 : 3.75**
2차 목표(57,000)	+13,500	-2,000	**1 : 6.75**

무효화 기준

- 스윙 라벨이 LH -> LL로 전환 + SMA 50 아래로 안착하면 추세 꺾임 확정
- 직전 HL 하향 이탈 + 약세 정렬 전환 시 매수 금지

43,000~45,000원대 눌림에서 비정상 캔들 확인 후 롱 진입 | 목표 51,000~57,000 | 손절 41,500

실전 체크리스트

진입 전에 이것만 확인하세요

추세 방향 확인
HH/HL 구조가 유지되고 있는가?
LH/LL로 바뀌면 추세 꺾임 = 진입 보류

이평선 위치 확인
가격이 SMA 50 위에 있는가?
SMA 50 아래면 단기 추세 약화 신호

비정상 캔들 출현
cRSI 극단 + 볼린저 이탈 캔들이 보이는가?
그냥 음봉이 아닌 비정상이어야 함

거래량 압력 확인
눌림 바닥에서 비정상 매수 거래량이 나왔는가?
거래량 없는 반등은 데드캣 바운스

추격 위험 체크
Bearish Reversal Risk H가 없는가?
있으면 세력이 물량 던지는 중일 수 있음

다음 봉 확인
비정상 캔들 다음 봉이 저점을 지키는가?
한 봉만 보고 진입하지 않는다

손절 자리 설정
41,500원 아래에 손절 주문을 넣었는가?
손절 없는 진입은 도박이다

절대 하지 말아야 할 것

- "많이 빠졌으니까 싸다"는 이유만으로 매수하지 않는다 = 비정상 캔들 신호를 기다린다
- 손절 자리를 정하지 않고 진입하지 않는다 = 반드시 41,500원 이탈 시 손절
- 한 번에 전액 진입하지 않는다 = 1차/2차 구간으로 분할 매수
- SNS나 커뮤니티 의견만 보고 따라 사지 않는다 = 차트가 답이다

HPSP는 상승 추세가 유지되는 가운데 눌림이 시작된 초기 단계입니다. 지금은 "기다리는 구간"이며, 43,000~45,000원대에서 비정상 캔들과 거래량 확인 시 롱 진입. 급할 필요 없습니다.

본 자료는 매매를 권유하는 것이 아니며, 투자 판단과 책임은 본인에게 있습니다. 과거 차트 패턴이 미래 수익을 보장하지 않습니다. 반드시 본인의 리스크 허용 범위 내에서 매매하세요.