김프로의 차트 분석 리포트

한국카본 (017960)

현재가	전일 대비
43,150원	+1,300 (+3.11%)

차트 보는 법: 맨 위 MA Ribbon(이평선 정렬) / 메인 캔들+VWAP+일목 구름+스윙라벨 / 중간 거래량(연두=비정상매수, 빨강=비정상매도) / 맨 아래 cRSI+MFI(추격위험)

이동평균선 (MA Ribbon)

SMA 50 ~34,000 | SMA 100 ~28,000 | SMA 200 ~22,000 | SMA 400 ~15,000

2024년 9,000원대에서 43,000원대까지 약 380% 폭등. 추세 과열 구간 진입 가능성. Bearish Reversal Risk H 반복 출현 = 고점 추격 금지. 조정 후 비정상 캔들 확인 시 재진입 대기.

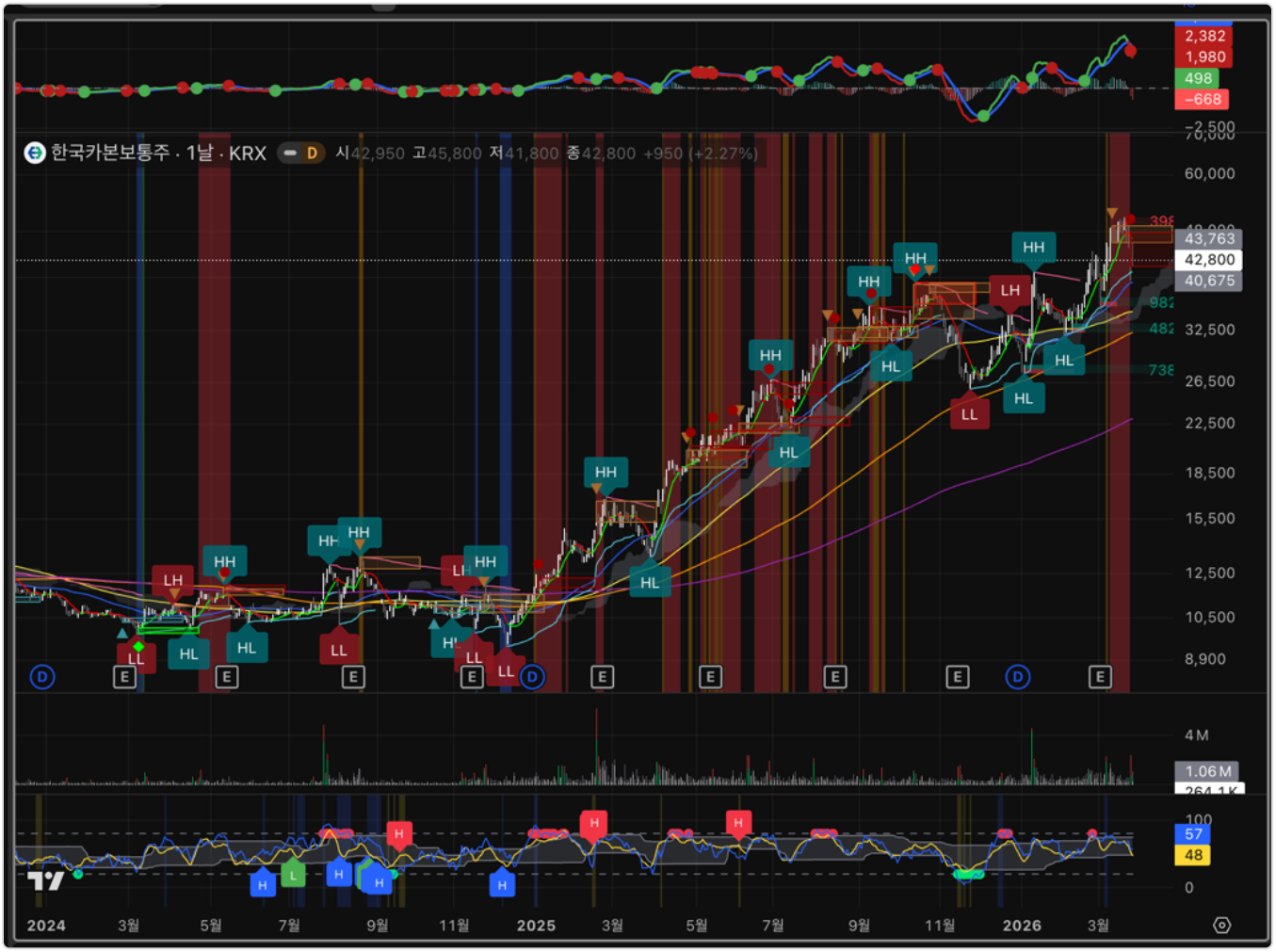

KRX - 일봉 - 2026년 3월 26일 기준

김프로의 4단계 분석

KJH-Trading 시스템으로 한국카본 현재 상태를 진단합니다

1 추세 구조 -- 방향이 위인가 아래인가?

사용 지표: 스윙 라벨(HH/HL) + 적응형 VWAP + 일목 기준선/구름 + SMA

- 스윙 구조: 2024년 이후 HH -> HL -> HH 패턴 반복 = 강한 상승 추세
- 최근 구조: HH(45,800) -> 현재 43,150 = 아직 HL 미확정, 조정 초기
- 가격 위치: 현재가가 모든 이평선(50/100/200/400) 위에 위치
- MA 정렬: 가격 > SMA50 > SMA100 > SMA200 > SMA400 = 완전 강세 정렬
- 일목 구름대: 가격이 구름대 크게 상회 = 중장기 지지 구조 확인

매우 강한 상승 추세. 롱 우선이나 급등 후 과열 리스크 동반.

2 비정상 가격 감지 -- 폭등 후 변곡점 가능성은?

사용 지표: cRSI + 볼린저 밴드 이탈 / RSI 다이버전스 / ATR 배경 / Strong L/S

- 오늘 봉: +3.11% 양봉이나 윗꼬리 발생 (고 45,800 -> 종 43,150)
- 차트 상단: 빨간 ATR 배경이 최근 여러 차례 반복 = 비정상 급등 구간
- cRSI: 57 (중립) = 아직 극단 과매수에서 빠져나온 직후
- 비정상 캔들: 최근 고점 부근에서 주황색 비정상 과매수 캔들 다수 출현
- Strong Short 시그널: 아직 미발생이나, 고점 윗꼬리 반복 시 주의 필요

급등 후 과열 신호 감지. 추격 매수 금지. 눌림 대기.

3 거래량 확인 -- 실제로 힘이 붙었는가?

사용 지표: 매수/매도 거래량 분리 + 비정상 거래량 + 정렬 배경

- 최근 거래량: 상승 과정에서 거래량 동반 = 실제 매수 유입 확인
- 비정상 거래량: 급등 구간에서 비정상 매수 거래량 다수 출현 (확인 완료)
- 주의점: 고점 부근에서 비정상 매도 거래량이 나오면 세력 분산 시작 신호
- 현재: 870K 수준 = 최근 평균 대비 높은 편, 고점 경합 구간

거래량은 살아있으나, 고점 매도 압력 감시 필요.

4 추격 위험 -- 지금 들어가면 함정인가?

사용 지표: cRSI + MFI 동시 추적 / 괴리 배경 / Reversal Risk 라벨(H/L)

- cRSI: 57 / MFI: 48 = cRSI가 MFI보다 높음 = 가격이 자금 흐름 앞선 상태
- Bearish Reversal Risk: 과거 고점마다 붉은색 H 반복 출현 (핵심 경고)
- 해석: 급등할 때마다 가격은 올라가는데 내부 에너지가 약해지는 패턴
- 현재 구간: 직전 고점(45,800) 터치 후 되밀림 = 추격 매수 최악의 타이밍

Bearish H 반복 = 고점 추격 금지. 눌림 후 Bullish H 대기.

매매 전략

현재 상황 정리

- 2024년 9,000원대에서 2026년 3월 43,000원대까지 약 380% 상승
- 모든 이평선(50/100/200/400) 위에서 완전 강세 정렬 유지 중
- 오늘 고점 45,800원 터치 후 윗꼬리 발생 = 고점 매도 압력 감지
- Bearish Reversal Risk H 반복 = 지금은 추격이 아니라 기다리는 구간

눌림 진입 구간

1차 진입 (공격적)

38,000 ~ 40,000원

SMA 50 부근 + 직전 HL 지지 테스트 구간

2차 진입 (보수적)

34,000 ~ 35,000원

SMA 50 하단 + 피보나치 44% 되돌림

진입 전 반드시 확인할 3가지

1. 비정상 캔들 출현 - cRSI 30 이하 + 볼린저 밴드 이탈 캔들이 나왔는가?
2. 거래량 확인 - 눌림 바닥에서 연두색(비정상 매수) 거래량 막대 출현?
3. Bullish H 확인 - 보조 지표에서 파란 H (Bullish Reversal Risk)가 나왔는가?

목표가

1차 목표 (보수적)

45,800원

직전 고점(HH) 재시험

2차 목표 (공격적)

55,000 ~ 57,000원

피보나치 확장 100% 구간

손절 기준: 32,500원 이탈 시

리스크 / 리워드 비율 (R/R)

진입 기준	수익	손실	R/R
1차(39,000) -> 45,800	+6,800	-6,500	**1 : 1.05**
1차(39,000) -> 55,000	+16,000	-6,500	**1 : 2.46**

무효화 기준

- 스윙 라벨이 LH -> LL로 전환되고 SMA 50 아래로 안착하면 추세 꺾임
- 직전 HL(약 30,000원대) 하향 이탈 + 약세 정렬 전환 시 매수 금지
- 이 경우 기존 보유분 전량 청산, 신규 진입 중단

SMA 50(~34,000)~40,000 눌림에서 비정상 캔들 + Bullish H 확인 후 롱 진입 | 목표 45,800~57,000 | 손절 32,500

실전 체크리스트

진입 전에 이것만 확인하세요

추세 방향 확인
HH/HL 구조가 유지되고 있는가?
LH/LL 전환 시 진입 보류

이평선 위치
가격이 SMA 50(~34,000) 위인가?
SMA 50 아래면 단기 추세 약화

비정상 캔들 출현
cRSI 극단 + 볼린저 이탈 캔들이 나왔는가?
그냥 음봉이 아닌 비정상이어야 함

거래량 확인
바닥에서 비정상 매수 거래량이 나왔는가?
거래량 없는 반등은 함정

Bearish H 소멸
Bearish Reversal Risk H가 해소되었는가?
H 유지 중이면 추격 금지

Bullish H 출현
Bullish Reversal Risk H가 새로 나왔는가?
세력 흡수 시작 신호

손절 설정
32,500원 이탈 시 손절 주문을 넣었는가?
손절 없는 진입은 도박이다

절대 하지 말아야 할 것

- 급등주는 빠질 때도 빠르다 = 일반 종목보다 손절 기준을 철저히 지킨다
- "2024년 9,000원이었으니 아직 싸다"는 착각 = 지금 기준으로만 판단한다
- 윗꼬리가 반복되면 세력이 물량을 던지는 중일 수 있다 = 양봉에 속지 않는다
- 한 번에 전액 진입하지 않는다 = 반드시 1차/2차 분할 매수
- Bearish H가 떠 있는 동안에는 절대 신규 매수하지 않는다

한국카본은 2024년 이후 380% 급등한 강세 종목이지만, 현재 고점 부근에서 Bearish H가 반복 출현 중입니다. 지금은 "고점 추격 금지" 구간이며, 38,000~40,000원대 눌림에서 비정상 캔들과 Bullish H 확인 시 롱 재진입.

본 자료는 매매를 권유하는 것이 아니며, 투자 판단과 책임은 본인에게 있습니다. 과거 차트 패턴이 미래 수익을 보장하지 않습니다. 반드시 본인의 리스크 허용 범위 내에서 매매하세요.